LA PRENSA

PRIMERA SECCION: PAGINAS 1 A 8 y 19 A 32

Año XLIV — Núm. 15.492 — BUENOS AIRES, JUEVES 3 DE ABRIL DE 1913 — Dirección y Administración: Avenida de Mayo 567 y 575

EDICION DE 30 PAGINAS

DIVERSIONES PUBLICAS

TEATROS

AVENIDA.—Gran compañía de zarzuela y opereta.—Empresa Serafín Pozuelo.—Director y concertador, D. Tomás Barrera.—Director de escena, Eugenio Casal.—37 estrenos exclusivos para la compañía. Espectáculos por secciones. Debut en la primera quincena de Abril.

COLISEO.—Arrendataria Soc. La Teatral Director gerente, W. Mocchi. Temporada de 1913.—Gran compañía de óperas modernas, operetas y ferias Città di Milano. — Director artístico: Enrico Valle. — Jueves 3.—La bella Risetta. Entre el 2o. y 3o. acto el señor Valle acompañado de la orq. Ged. Celiac, cantará el dúo cómico del 3o. acto de Amor que Singaro. Plateas con entrada $ 4.

VICTORIA. — Temporada de invierno. — Gran compañía cómico-dramática española Pizarro-Llano, Primer actor y director Luis del Llano. Primera actriz, Antonia Pizarro. — Lunes y viernes, función de moda.—Jueves 3.—Amores y amoríos. Plateas con entrada $ 2.

BUENOS AIRES—Temporada de invierno de 1913 — Estable compañía dramática italiana en la ciudad de Buenos Aires.—Primera actriz, Mimí Aguglia.—Director: Vicenzo Ferrari.—Jueves 3.—Il guanto, Salomé. Plateas con entrada $ 4.

SAN MARTIN—Sábado 5 debut del notable ventrílocuo Paco Sáez, programa alternado con la compañía cómico lírica, dirigida por el primer actor Francisco Alvarez. Plateas con entrada $ 3.

COMEDIA — Próximamente debut de la compañía Carreras Moncayo.

MAYO — Compañía de zarzuela española Emilio Carreras y Pepe Moncayo. — Jueves 3.—Sección vermouth de las 5.30 p. m.: La buena sombra, bailes por La Macarena.—Noche á las 8: Sangre y arena. La buena sombra, bailes por La Macarena. El patinillo, bailes por La Macarena.

OTRO—Próximamente debut de la compañía de zarzuela española, dirigida por el aplaudido primer actor Casimiro Ortas. Espectáculos por secciones.

NUEVO—Corrientes 1528-42 — Compañía Pablo Podestá.—Jueves 3.—Noche de lujo. El espanto. Plateas con entrada $ 3.

AUDITORIO—Compañía de zarzuela española (Velasco). Primer actor y director Valentín González. Maestro concertador Julián Benlloch. Espectáculo por secciones.—Jueves 3.—Las musas latinas. Flor de té. El mozo cruz. El cabo primero.

NACIONAL NORTE—Compañía española de dramas, melodramas y obras policiales, dirigida por Juan Domenech. — Jueves 3.—El monstruo de oro. Platea con entrada $ 1.50.

APOLO—Gran compañía de zarzuela mixta, dirigida por el popular primer actor Rogelio Juárez.—Especialidad por secciones.—Jueves 3.—Sección vermouth á las 5.30 p. m.: El cabaret, cuplets por la Quijano. —Noche á las 8.45: La casta Susana. Estreno: La familia de la Sola ó El cabaret p. m.: El cabaret, cuplets por la Quijano. Trampa y cartón.

NACIONAL—Corrientes 960 — Gran compañía cómico-lírico nacional Jerónimo Podestá.—Jueves 3.—En el barro. Reprise: La prueba de escándalo. Platea con entrada $ 1.

MARCONI — Compañía dramática italiana de grandes espectáculos. Renzi-Gabrielli.—Jueves 3.—I figli di nessuno. Plateas con entrada $ 2.

VARIEDADES.—Compañía dramática argentina.—Jueves 3.—La loca de la casa. Plateas con entrada $ 1.50.

OLIMPO — Pueyrredón 1463, entre Santa Fe y Arenales.—Gran acontecimiento artístico teatral el viernes 4 de Abril á las 8.30 p. m., en honor y beneficio del antiguo y aplaudido payador y autor dramático argentino don Miguel C. Figoli. Se representará: El jefe de la merza, Lo enigo, ¡Facundo Quiroga! Los sustos de don Gil.—Plateas con entrada, pesos $ 2.

CINEMATOGRAFOS Y VARIEDADES

CASINO — Maipú entre Sarmiento y Corrientes. Función todas las noches. — Jueves.—Tarde á las 2.30: Matinée familiar.—Noche: Variado programa.

ROYAL THEATRE—Corrientes entre Esmeralda y Suipacha.—Compañía francesa de revistas y variedades.—Hoy variado programa:—La revista en 2 actos y 14 cuadros: Tambour battant. Entrada general $ 1.50. A las 9 p. m. perm.

ANFITEATRO — Paraná 426—En sitio anual. La más completa exhibición de esta clase en la América latina.—Próximo debut del gran circo norteamericano de Shipp y Feltus.

GRAN BIOGRAFO IMPERIAL — Corrientes 715.—Funciones tarde y noche: Programa selecto con estrenos diarios. Notable orquesta. Días hábiles por secciones.

CINE OPERA—Corrientes 841—Todos los días hábiles 2 funciones, por secciones. Matinée á las 2.30. Plateas 0.50.—Noche á las 8.45. Plateas 0.80.

TEATRO PUEYRREDON—Rivadavia 6877 (Flores)—Biógrafo para familias. Función todas las noches. Domingos y días feriados dos funciones.

ELYSEE PALACE—Cangallo 1040 — Elegante salón de biógrafo, especial para familias. Dos funciones diarias, tarde y noche con interesantes estrenos. Orquesta.

BIOGRAFO LIBERTAD — Libertad 444— Jueves 3.—Estreno: El final, Retirada de las tropas napoleónicas. Matinée sección 10 centavos. Dos funciones diarias.

GRAN BIOGRAFO LAVALLE—Lavalle 1877 — El más moderno. 15 estrenos diarios. Programa de la Gral. Gral. Cinematográfica.—Hoy jueves 3: "U-3 Fantoma", en 4 partes. A la 1.30 y á las 3.45 p. m.

L'AIGLON SKATING RING—Florida 166 — Todas las noches patinaje á las 9. Domingos y días feriados 2 secciones. Mañana de 9 á 11.30, tarde de 3 á 6.30. Reuniones de moda martes y viernes á las 9 p. m. Gran banda militar.

PETIT PALACE — Libertad 976 — Hoy jueves 3—Dos funciones. Estreno; La primavera de la vida, 7 partes.

PALACE THEATRE — Corrientes 757 — Jueves 3 — Función de moda. Estreno: La primavera de la vida, 7 partes.

CIRCO ANSELMI — Larrea y Lavalle, — Jueves 3 — Función de moda. Exitos ecuestres y gimnásticos.—Santos Vega, Pelandrón.

POLITEAMA ANSELMI — Calle Cabildo esquina Monroe (Belgrano). — Gran compañía ecuestre, gimnástica, novedades y obras escenográficas dirigida por Bedeschi y Hermanos.—Jueves 3.—Función de moda especial para familias.—Dos veces héroe, heróismo de un conscripto.

PRONTON BUENOS AIRES — Córdoba 1130.—Esta noche á las 9: Gran partido á 50 tantos, Joselito y Ermúa, contra Marquines y Yurrita. Terminado el partido una sección biógrafo.

1p

AVISOS PARA SEÑORAS Y SEÑORITAS

A MEDIDA, MOLDES PROBADOS GRATUITAMENTE, Salta 479. v4a

A ZURCIRLI CORRIENTES 1662, O RIVARA 600, Zurcidora premiada. v4a

A MALIRAT, HACE CUADROS Y DIbujos de cabello. B. Mitre 1573. v15ab

A LOS FIGURINES Y MOLDES A MEDIda, Esmeralda 948, F. Alenton. v30

A ZURCIR Y TEJER TODA CLASE DE ropa. Esmeralda 548. v15

A LOS MOLDES, Mme. DAVID, PERU 79, remite al interior, vuelta correo.

A TODOS LOS FIGURINES DE PARIS, suscripciones, Mme. David, Perú 79.

A LOS MOLDES PARISIENSES, Mme. David, Perú 79, (marca registrada).

A LOS MOLDES EXACTOS SE CORTA en género, se prueba é hilvana, estilo sastre. Cangallo 1124. v4a

A MEDIDA SE CORTAN MOLDES EN 24 horas, casa Leonor Janssens, Salta 518.

A señoras y señoritas! FORMAS DE sombreros de invierno gran surtido Entre Ríos 791. v8a

A $ 8.96 FORMAS FELPA Y TERCIOpelo, á $ 7 sombrero luto. Maisson Etiria, B. Mitre 1427. v5

A LAS señoras AVISO, MANDEN hacer su traje tailleur al sastre recién llegado de París, Corrientes 3519, altos. v4

A ZURCIR Y TEJER EN TODA CLASE de ropa. Maipú 748, zurcidora premiada. v30

A IGRETTES, PARAISOS, FANTASIAS, formas, peluche y terciopelo, sombreros adornados, muy elegantes, recién recibidos, Callao 689. v4a

A TENCION, señoras — NO COMPREIS sombreros de invierno sin pasar antes por el nuevo taller de precios sin competencia, Corrientes 1520. v10

A LAS señoras: VENDE REPRESENTANte italiano nuevo y precioso artículo sobre camas, colchas de seda y encaje, nice trabajo hecho á mano. Dar carta á Ernesto Sarto, Corrientes 3781.

A LAS señoras: FABRICACION DE TOdas clases de flores. Especialidad en flores de seda, rosas para el pecho. Ultima novedad en guías rococó y demás fantasías para adornar trajes de soirée y de novia. Modelos recientes de París, Chile 1462, izquierda.

A $ 1.50 LINDOS VESTIDOS LANA PIrineos para bebés, batistas punto suizo 0.50, capas con capuchón en tejidos de punto de lana 2.50, escarpines lana 0.30, gorritos lana 0.60, enaguas-corpiño punto 3, blusas punto para señora 1.90, camisetas lana punto suizo 1.80, camisetas inglesas pura lana, punto Jersey 3, combinaciones inglesas punto Jersey 5, frazadas lana 1 plaza $ 4, 1 1/2 plaza 5, cameras 7, sábanas cres lavada 1.40, fundas vainilladas 0.60, almohadones brodería suiza 1.20, medias muselina 0.45, medias francesas extra, el mejor 0.60. Mándennos sin falta consultar nuestros precios. Au Printemps, Esmeralda esquina Lavalle.

PERSONAS BUSCADAS

A PAULINO MANTELLI SU HIJA M. M. le busca, Pedernera 478, Flores. v3

A ELOISA SIMON CASAL LA BUSCA su sobrina Teresa Crespo Simón, calle Ecuador 18, Chascomús, F. C. S. v4

A GUSTAVO GRANT LO BUSCA SU sobrina Escolástica Fructosa, viuda de Tavalico, California 580, Boca. v4

DESEO SABER EL PARADERO DE Carmen Fernández, que la busca su hermana, Tucumán 923. v4

DESEO SABER EL PARADERO DE Raimundo Bega García, por asuntos de familia, contestar á Esteban García, estación San Jacinto, F. C. P., urgente. v4

EDUARDO PERSINE LE BUSCA MAnuela Pazos, por asuntos, Independencia 2564. v3

SE DESEA SABER DE ENGRACIA Erro, española, provincia Navarra, la busca su hermano Manuel Erro, Chile 1562. v5

SE DESEA SABER EL PARADERO DE los señores Emilio Aguirre y José Bizkas; R. Sierra, Piedras 853. v3

SE DESEA SABER EL PARADERO DE Elisco Barranco Garrido, lo busca su familia; dirigirse á Dolores 543. v4

SE DESEA SABER EL PARADERO DE la señorita Margarita Cuder, su padre la busca, por asuntos de familia, Gaona 419. v5

SE DESEA SABER EL PARADERO DE Félix Oñate y Cecilia Oñate, por asuntos de familia, dirigirse Belgrano 971, altos, T. Oñate.

SE DESEA SABER EL PARADERO DE Andrés Domínguez, nacido en España, Coruña, Amer; hace 8 años residía en San Antonio de Areco ó Capilla del Señor, su sobrino Alfredo Carbán desea verlo por asuntos de interés, Larrea 53a. v4

OFICIOS Y EMPRESAS UTILES PARA LAS FAMILIAS

A Ibañilería EN GENERAL, TRABAJO Y refacciones, barato, Fidel, Cabrera 4280. v4

A Ibañil COMPETENTE, HACE TRABAjos y reforma, Z. Galli, Cangallo 1172.

A Ibañil, REFACCIONES EN GENERAL, veredas, pinturas, blanqueos, Chile 1585 v3a

A LBAÑILERIA EN GENERAL, PAGO con facilidades de pago. Famatina 139, P. Patricios, Fernández. v7

A PINTAR, EMPAPELAR, RECUAdros barato, López, Belgrano 1285, U. T. 3614, Libertad. v15a

A Ibañil ESPECIALISTA EN ARREGLOS de azoteas y refacciones, Sarmiento 852, José Raga. v6a

A FAMILIAS LUSTRO BARATISIMO, á domicilio, muebles y sillas de cuero, Bell, San Carlos 3420. v12a

A FAMILIAS, LUSTRO, MUY BARATO, muebles y encero piso. Victoria 3491, U. 32, Ortiz. v11

A DORNOS PARA FIESTAS, CASAMIENtos, todos siguito barato. Tucumán número 1849.

A Ibañil SE OFRECE CN TANTO, casitas y refacciones, Morelos 1659, Luis Vilarrubias. v5

A LBAÑILERIA EN GENERAL: TRABAjos y refacciones barato, Pérez, Pozos 714. v4

A Ibañil CONSTRUCTOR CASITAS Y REfacciones en general á precio muy reducido, Sarmiento 4681. v12

A Ibañilería, PINTURA Y REFACCIONES, hago á precios modicos y por cuota mensual, por carta á Juan Faoil, B. Mitre 2507. v6a

A Ibañil CONTRATISTA, REFACCIONES obras de nueva planta, pinturas en general por cuotas mensuales, suipacha 18, Mariano Castelli. v4a

A Ibañil CONSTRUCTOR SE OFRECE, refacciones y remiendos en general, por carta ó personalmente, A. P., Fitz Roy 2383. v18a

A Ibañilería EN GENERAL CONSTRUcción de casitas, refacciones, colocación de ventanas, precios sin competencia, pidan planos y presupuestos á José Fucciolla, S. Salvador 300, Palermo. v4a

A Ibañil COMPETENTE, ESPECIAL PAra sacar humedad y toma por un tanto toda clase de refacción y remiendos de casas chicas y grandes, veredas, blanqueos azulejos, para ciudad ó campo, Informes San Luis 3146. v7

A LQUILO ALFOMBRAS, TOLDOS, LUces, juegos de sala, vitrinas y todo lo necesario para adornar casas, salones y pistas para bailes, Suipacha 1111, Cía. Rivadavia 2137, U. T. 559, Libertad, Coop. 227, Central. v15a

A LQUILO ALFOMBRAS, TOLDOS, LUces, sillas, camitos, plantas, cortinados, gradas para regalos y todo lo necesario para arreglar casas para bailes, casamientos, etc., á precios módicos, empresa Bottano, Rivadavia 1915. v4

A Ibañil CONSTRUCTOR, HACE CASAS, refacciones en la capital; también construye en la provincia, tramitaciones para la municipalidad de Avellaneda, escritorio, España 173 (Avellaneda), particular Chile 1545, de 6 á 8 p. m. Fe, Alvez. v2

A "LA HUMEDAD VENCIDA"—EMPREsa de trabajos hidrófugos. Revoques impermeables á humedades y filtraciones de agua. Refacciones y construcciones, ciudad y campaña. Santos Eguinoa y Romero, Cerrito 236, U. T. 3334, Libertad. v2m

ELECTRICIDAD EN GENERAL, INSTAlaciones de luz, embutidas y externas, campanillas, etc. precios módicos, Moreno 1583. v4a

EMPRESA DE ENCERADO DE PISOS, y parquets, casas de negocios, particulares y limpieza en general, Rodríguez Pas, 1170, U. T. 3837, Juncal. v9

EMPRESA CONSTRUCTORA PRIVILegiada, arreglo y conservación techos, azoteas, chimeneas, filtros, maximo garantizado, trabajo inmediato y barato, Junín 80, depto. 6, 1er. piso. v3

PONTEZUS, CASA MIR, GRAN SURTIDO joyas á $ 9, bandos con rayo á 9, trenzas y torsadas desde 4.50, rodetes de 14 bucles á $ 5, de 20 á 7 y de 25 á 9, con pelo caído, hace lapos, trenzas y rodetes á 9 torsadas 2, etc. trabajos se atienden del interior. B. Mitre 4143 y Montevideo 249. v5

ROSA G. DE SANTIAGO, MODISTA DE vestidos y moldes, Chile 2329. v7

SE ARREGLAN Y SE ADORNAN SOMbreros, por $ 1.50, Libertad 146. v4

SE ADORNAN SOMBREROS Á PREcios muy módicos, Salta 609. v9

SE OFRECE MODISTA, CONFECCION esmerada, Chile 1864, p. 6, encargada.

SE ANUDAN, RIZAN, TIÑEN Y LIMPIAN plumas, Cangallo 1675, antes 1340. v8a

SOMBREROS DE señora SE HACEN Y se reforman á precios módicos, Alsina 1846. v4

SOMBREROS DE PARIS, AIGRETTE, paraíso, de 25 á 60, taller de arreglos, n. Perla 1716.

Señoras, SE HACEN TRAJES DE MEDIda á precios módicos y se dan lecciones á $ mes, Suipacha 291.

SE VENDEN, ARREGLAN Y CONFECcionan toda clase de pieles á precios increíbles, Colombres 60. v7

Señoras: SE HACEN Y REFORMAN sombreros á precios económicos, Santa Fe 1829. v5

Señoras y señoritas VISITEN NUEVA CAsa sombrerera y guarnos, encontrarán 50 por ciento economía, C. Pellegrini 47. v5

Señora LLEGADA RECIENTEMENTE DE París con las últimas creaciones en sombreros, vende á precios módicos, Avenida de Mayo 715, 3er. piso. v5

Señoras y señoritas, TRAJES DE SAStre, blusas, tapados y pieles, recién traídos de París, se venden, Lavalle 1206, 4o piso. v10

Señoras! SI NO QUERÉIS TENER PECAS ni arrugas y si un cutis terso y aterciopelado pedid instrucciones á R. K., puesto restante, correo central.

Señorita DA LECCIONES DE CORTE, confección y bordados y hace toda clase de vestidos. Estados Unidos 1426, departamento 3. v6

VESTIDOS MODELOS POCO USO, TODOS estilos véndense baratos. Santa Fe 1128. v11ab.

VENDO BARATO VESTIDO DE ENCAje blanco para novia ó artista, no ha sido usado, General Hornos 1078.

VENDO VESTIDOS FANTASIA PRECIOso, 2 de seco, 3 sastres teatro, Cangallo 159. v5

VENDO VESTIDOS EN POCO USO, Y sombreros, todos modelos, baratos, Tacuarí 1134. v7

COMPRA DE MUEBLES Y ALHAJAS

ALHAJAS Y POLIZAS DE empeño, COMpro, 25 de Mayo 414 y 418. v2m

A JUAN que paga buen precio, Corrientes 1819. v6

A VENDER SUS MUEBLES, OCURRA A Dufour, carta ó personalmente, Rivadavia 2562, U. T. 3952, Mitre. v4

A L MEJOR PRECIO COMPRO MUEBLAjes y muebles sueltos. Adolfo, Viamonte 1429 y Lavalle 1125. v4

A MAS ALTO PRECIO COMPRO MUEblas y muebles completos, Montevideo, Junín 160. v4

A ALTO PRECIO COMPRO MUEBLAJES ó sueltos, José, Sarmiento 2616 y Cochabamba 1778. v5

AL VENDER SUS MUEBLES AVISE A Villar y Tamelo, que pagan bien al contado, Bolívar 190; U. T. 2302, Libertad. v3

MUEBLAJES, MUEBLES SUELTOS, cabida y roble, piano, adornos, compro, Cangallo, Esmeralda 518. v4

PERSONAS BUSCADAS

A PAULINO MANTELLI SU HIJA M. M. le busca, Pedernera 478, Flores. v3

A ELOISA SIMON CASAL LA BUSCA su sobrina Teresa Crespo Simón, calle Ecuador 18, Chascomús, F. C. S. v4

A GUSTAVO GRANT LO BUSCA SU sobrina Escolástica Fructosa, viuda de Tavalico, California 580, Boca. v4

DESEO SABER EL PARADERO DE Carmen Fernández, que la busca su hermana, Tucumán 923. v4

DESEO SABER EL PARADERO DE Raimundo Bega García, por asuntos de familia, contestar á Esteban García, estación San Jacinto, F. C. P., urgente. v4

EDUARDO PERSINE LE BUSCA MAnuela Pazos, por asuntos, Independencia 2564. v3

SE DESEA SABER DE ENGRACIA Erro, española, provincia Navarra, la busca su hermano Manuel Erro, Chile 1562. v5

SE DESEA SABER EL PARADERO DE los señores Emilio Aguirre y José Bizkas; R. Sierra, Piedras 853. v3

VENTA DE CASAS, TERRENOS y CAMPOS

A 63 MIL $ VENDO CASAS SOBRE Rivadavia. Balcarce 1455, Luna.

A 5 CUADRAS DE SANTA FE VENDO casas, Serrano 2114; 7 piezas, 16x44 v. A RENAL, EN COLONIA, R. O., VENDE: más 500 $ oro hectárea, A. Comercial, Lima 115, Montevideo. v5

A MENSUALIDADES, SIN ANTICIPOS, construimos casas ó facilitamos el dinero, capital y provincia, Paroni Hnos., B. Mitre 444. v5

A PLAZOS, EN UN LINDO BARRIO, entre edificios modernos se venden 2 lotes, Esteco entre General Paz y Amenábar. Miden 10 varas por 43; tratar Carlos F. Crecio, Rivadavia 633, de 2 á 6 p. m. v3a

A MENSUALIDADES VENDEMOS CAsas en cualquier radio de la capital con pequeñas desembolsos, B. Mitre 163, Pietranera y Cía. á cargo del señor J. L. Ascenapé. v6

A VENIDA CABILDO ENTRE LORETO y Arredondo, con frente al Norte. Se vende un terreno de 10.50 varas por 37. A pagar: tratar Carlos F. Crecio, Rivadavia 633, de 2 á 6. v3a

A VENIDA FEDERICO LACROZE entre Cabildo y 3 de Febrero. Se vende un terreno á plazos. Mide 9 varas por 46, en uno ó dos lotes; tratar Carlos F. Crecio, Rivadavia 633, de 2 á 6. v3a

A VENIDA ENTRE RIOS Y USPALLAta, á 6 años de plazo. Se vende una esquina y 2 lotes. Con muy poco dinero se compra un lote; tratar Carlos F. Crecio, Rivadavia 633, de 2 á 6. v3a

A MENSUALIDADES VENDO CASAS EN Floresta, terrenos en Mar del Plata, Mira Mar, Banfield, Gral. Rodríguez y chacras en Río Negro, Carlos A. Galli, Bolívar 536. v4

A 40 $ AL MES, EN 100 MESES CONtruyo en terreno del solicitante, casa de 3 piezas, cocina, servicio, veredas, cercos, frente de calle, ote., Jujuy 1880, de 1 á 7. v5

A RAOZ Y PADILLA 375, CASA 10x28 hipotecas 4.000 vendo 8.000 $. Varela 592, cerca plaza Flores, renta 110 $, vendo 10.000 $. Becher, Victoria 557, escritorio 1.

A L LADO DE SANTA FE — CASA DE renta, dentro de Callao, moderna. Produce $ 18.000 al año, valor 190.000, vendo Cervera y Peralta Martínez, 216 San Martín 216.

AL NORTE, EN LAS BARRANCAS DE Belgrano. Se vende un precioso terreno, Maure entre 11 de Septiembre y Avenida Vértiz, terreno alto, con adequinado pago. Mide 12 varas por 50; tratar Carlos F. Crecio, Rivadavia 633, de 1 á 6 p.m. v3a

A MENSUALIDADES, SIN ANTICIPOS, se construyen casas y facilitamos el dinero á los que tengan constructor ó quieran hacer por cuenta propia, en la capital ó provincia, Pietranera y Cía. á cargo del señor J. L. Ascenapé, B. Mitre 463, de 1 á 5. v6

AVENIDA PUEYRREDON ENTRE BEruti y Juncal. Se venden 4 lotes de terreno de 10.50 varas por 46, onda lote. En uno, 2 ó 4 lotes juntos. A 7 años de plazo; tratar Carlos F. Crecio, Rivadavia 633, de 1 á 6 p. m. v3a

A PAGAR EN 60 MENSUALIDADES, SE vende la importante esquina de Blanco Encalada y Montañeses, con los dos frentes adjudicado pago, frente á la fábrica de tejidos; tratar Carlos F. Crecio, Rivadavia 633, de 1 á 6 p. m. v3a

AVENIDA COLEGIALES ENTRE CAbildo y General Paz, se vende á 2 años de plazo, un terreno de 20 varas por 35, en uno ó dos lotes. Con muy poco dinero al contado, se compra; tratar Carlos F. Crecio, Rivadavia 633, de 2 á 6. v3a

ALGO IMPORTANTISIMO, EN Belgrano. En un barrio de familias, á 20 pasos de Cabildo. Se venden 2 lotes á pisos. Miden los lotes 12.50, por 20 varas de frente por 50 de fondo. Paipa entre Cabildo y General Paz, con adequinado, cerco y vereda de mosaicos, todo pago; tratar Carlos F. Crecio, Rivadavia 633, de 2 á 6. v3a

A $ 12.50 POR MES VENDEMOS EN Coronda chacras de 10 hectáreas en 50 mensualidades sin comisión, ocurrir Petit y Cía. Florida 240. v14

ALMAGRO! VENTA URGENTE, ESplendido terreno Dias Vélez 4283, mide 15 varas por 37, incluso 4 hermosas habitaciones edificadas al fondo, precio determinado por liquidación $ 55 v. c., aprovechen esa ocasión, tratar Cachimayo 155, de 12 á 2, Caballito.

A 6 años DE PLAZO, MUY CENTRAL en Belgrano, á 70 varas de los jardines de las Barrancas, 6 de Febrero entre Sucre y Echeverría. Se venden 2 lotes de 12 y 50 varas de frente por 23 de fondo cada uno. Con $ 11.000 al contado y el saldo á 6 años de plazo, magníficos por cuatro; tratar Carlos F. Crecio, Rivadavia 633, de 2 á 6.

A MENSUALIDADES, LA BELGA-ARgentina construye casas desde 5.000 hasta 100.000, precios varios, plazos hasta 10 años, 30 ó 35 años. Sin recargo se admiten reimpusiones. Casas para obreros y empleados. Especialidad en chalets y casas de renta. Soliciten folletos explicativos é ilustrativos, Av. de Mayo 634, 3.) Telef. 310, Avenida.

BELGRANO, CALLE CRAMER, 3000 Y pico, vendemos, Arturo Barros y Cía., San Martín 50. v4

BANFIELD AL 8812, 4 CUADRAS DE la estación, lote de 10x34, se vende, ocurrir Defensa 569.

BUENA CASA DE FAMILIA A PLAZOS, calle San José, al lado de Brasil vende Francisco Abalo, Bolívar 256.

BIEN SITUADO, EN BELGRANO, SE venden 2 lotes de 10 varas por 35, Vidal entre Congreso y Quesada; tratar Carlos F. Crecio, Rivadavia 633, de 2 á 6. v3a

BERAZATEGUI TRANSFIERO LIBRETA de terreno, á 4 cuotas de la estación, perdido, por ausentarme, 25 de Mayo 137, Mte. v3

BEAUCHEF AL 1500, 9x30, 2 HABITAciones y dependencias 6.200 $, con mensualidades de $ 23. Datos, casa Miguens Rey, Moreno 502.

BUENA ESQUINA EN BELGRANO, muy bien situada para edificar un hotelito, á plazos, Olleros y 3 de Febrero; mide 12 varas por 42; tratar Carlos F. Crecio, Rivadavia 633, de 2 á 6. v3a

BUENA ESQUINA EN BELGRANO, Calles Moldes y Nahuel Huapi entre edificios. Mide 15 varas por 27. Se vende; tratar Carlos F. Crecio, Rivadavia 633, de 1 á 6 p. m. v3a

CASA VENDO 8x60, RENTA 400 $, otra Vernet y Senillosa, Estados Unidos 1662

CASA, THAMES 1614, A PLAZOS, vende R. de Cabrera, Victoria 851.

CASA VENDO, PASCO Y CONSTITUCION de 10x28, tratar Av. La Plata 940.

CASA SE VENDE 10 PIEZAS, GAS Y aguas corrientes, Concordia 243. v6

CASAS, CASITAS Y TERRENOS POR todas radios y precio vende, Boedo 730.

CASA CON CEDULAS, 6 PIEZAS Y enruge quinta Tanquin., Aguilar 2655.

CASA-QUINTA EN RAMOS MEJIA SE vende, tratar Lima 263. v4

CASA VENDO, Av. MEDINA 20, A 25 motros de la Av. Rivadavia al 9200. v4

CASA CENTRAL, 9 PIEZAS, 9.50x42, SE vende en 35.000 $, facilidades, Viamonte 1536.

CASA VARELA 969, SALA Y 5 DORMItorios, en cal, cielos rasos de yeso, adequinado pago, vendo en 15.500, Visitese.

CASA CENTRAL MODERNA, VENDEmos en la calle Viamonte en 175.000 $, Arturo Barros y Cía., San Martín 50.v4

CASA-QUINTA VENDO BARATO EN Quilmes, por ausentarme, 9 de Julio 216. v4

CASA HERMOSISIMA Y BARATA vendo Espinosa 2466, dista una cuadra de la Av. San Martín, tratar San Blas 1422.

CENTRAL ESQUINA, CERCA DE ENtre Ríos y Brasil vende F. Abalo, Bolívar 256.

CASITA PATAGONES AL LADO DE San Francisco, con adequinado pago, por $ 3200, á plazos vende F. Abalo, Bolívar 256.

CASA CHALET EN BANFIELD, A 2 C. cel. 18.000 $, vende Cánfora, Boedo 730.

CASA FLAMANTE, NEGOCIO MOD., 3 F, comed., etc., Av. La Plata, vende, Boedo 720.

CASA EN 3.800 $ VENDO EN LINIERS á 4 cuadras parada del tranvía, calle Reconquista y Gaona; llana latrero.

CASA POR CABALLITO, VENDO EN 7000 $, con facilidades, dueño, Rivadavia 3286.

CASA DE ALTOS MODERNA, BUSTAmante 600 y pico, vendemos Arturo Barros y Cía., San Martín 50. v4

CORDOBA ESQUINA BULNES, CON GArage, vendemos, Arturo Barros y Cía., San Martín 50. v4

CASA PROVINCIAS UNIDAS 4500 Y pico, vendemos por $ 18.500, Arturo Barros y Cía., San Martín 50. v4

CASA CON SALA, 4 HABITACIONES, vestíbulo, cocina, gas y adequinado, vendo, Alvarez 1781. v4

CASA DE ALTOS Y BAJOS CON SALON de Biógrafo vendemos sobre la calle Viamonte al 2000 y pico; Arturo Barros y Cía., San Martín 50.

CASA PARA RENTA EN LA CALLE Tucumán altura Pasteur, vendemos por 110.000 $; Arturo Barros y Cía., San Martín 50. v4

CASA VENDO EN BELGRANO, A UNA cuadra de Cabildo, rodeada de chalets, en 86.000 $ inclusa 15.000 cédulas, tratar Santa Fe 3852.

CASA VENDO, PRINGLES 465, 6 PIEZAS y comedor, facilidades de pago, tranvía 27 á la puerta, tratar, Gral. Urquiza 421.

COMPRADORES DE PROPIEDADES, SI quieren hacer buenos negocios, lean en la sección remates mis avisos, Victoria 985, de 1 á 7, Valentín Santa María. v4

CASA NUEVA SE VENDE, RIO Janeiro entre Dias Velez y Cangallo, renta 4.600 $ anuales, tiene mitad de cédulas, precio 52000 $, no admite corredor, Monroe 1759, propietario.

VENTA DE CASAS, TERRENOS y CAMPOS

CASA VENDO, GAVILAN 461, EN 27.000 $, dueño, Garay 2356. v6

CHACRA DE 11 HECTAREAS A 12 CUAdras de la estación del F. C. S., en San Vicente, dista 50 minutos de esta capital, 5.000 $ hectárea, se vende, González Ribadavia, Rivadavia 843. v6

CASITA CHICHE PARA FAMILIA, 3 largas piezas, calle Dr. Cristóbal 587, al lado de Rieles, con 3 piezas, puertas y cortinas de cedro, adequinado, pintado al óleo, vende Francisco Abalo, Bolívar 254.

CASAS SE VENDEN UNA CALLE BOEdo 1247 de 10x28, salón y 5 piezas. Otra Bolsón esquina Muñiz (almacen) baratísimas á plazos. Francisco Raynell é hijo, Victoria 1033.

CAMPO EN ESTACION SAN EMILIO, partido de Los Toldos, se venden ó arriendan 50 hectáreas á 12 cuadras de la estación; la mitad sembrado de alfalfa y la otra mitad de maíz. Los interesados pueden revisar la propiedad debiendo tratar en la misma. v14

CAMPO CON FACILIDADES DE PAGO, vendo una estancia de 3.000 hectáreas en la sección III de la Pampa Central, rodeado de colonias agrícolas y cerca de dos estaciones, trato directo con interesado, por datos dirigirse á J. J. Arechavala, Necochea (F. C. S.) v6

CABILDO Y MONROE, ESTA IMPORtante esquina, 40 varas á Cabildo por 50. En uno y varios lotes, es un gran negocio para edificar un espléndido edificio para renta. Se vende á pisos. No hay contrato; tratar Carlos F. Crecio, Rivadavia 633, de 1 á 6 p. m. v3a

CABILDO ENTRE JURAMENTO Y MENdoza, en el foco del comercio, á 20 varas del teatro, para edificar, para renta, es un gran negocio. Se vende un terreno con edificio antiguo. Mide 11 varas por 30; produce renta; tratar Carlos F. Crecio, Rivadavia 633, de 1 á 6 p. m. v3a

CON POCO FONDO, MUY BIEN SITUAdo, en Belgrano, en un precioso barrio de familia. Se vende un terreno de 20 varas por 28, en uno ó dos lotes, á plazos. Paipa entre Cabildo y General Paz, con adequinado pago; tratar Carlos F. Crecio, Rivadavia 633, de 2 á 6 p. m. v3a

ESPECULADORES, CASA CATAMARCA por Garay, 10x70, sala, comedor, 4 habitaciones, frutales, líquida, C. G. Semería Jujuy 1822.

EN HAEDO, QUINTA DE MENDEZ, SE transfieren varios lotes de terreno, rodeados de edificación, se venden, por la mitad de su valor, tratar Méjico 1203.

EN 170 MENSUALIDADES, BUENA PROpiedad de 4 habitaciones, calle Santander, próxima á Avenida La Plata vende Francisco Abalo, Bolívar 256.

EN GENERAL LAS HERAS 3700 VARAS de terreno á 80 centavos la vara, á tres cuadras de la estación, frente la vía hay una parte á pagar á plazo, tratar Almagro 750, A. Fiori.

ESPINOSA AL 2600, 10x22, ESQUINA, salón, negocio, adtano, dos piezas y dependencias, á todo resto, $ 19.000 con mensualidades de $ 90. Datos, casa Miguens Rey, Moreno 502.

EN LA MEJOR SITUACION DE VILLA del Parque, Belgrano 3793|99 y Simbrón 5093, distante 200 m. de la estación y tranvía 57; vendo con cédulas, plazos, casas habita. altos nuevas de 12 habitaciones, y una casa 4 habitaciones, servicios, gas, luz eléctrica, aguas, cloacas; visitese.

EN MORENO, F. C. OESTE VENDO quintas en 80 mensualidades sin interés, sobre el camino real chacra, especiales para quintas de verduras, criaderos y de recreo, fácilito también á plazos á los compradores toda clase de materiales de edificación, animales de labranza, árboles y molinos á viento. En la estación Merlo habrá carruaje gratis todos los días para conducir á los interesados que deseen visitar los terrenos, dirigirse á los corheros Pedro Cabeyros, Juan Pirovano y Ceferino Rivas, y para tratar al administrador de las quintas sobre los mismos terrenos, ó á mi escritorio Corrientes 545, José A. Faibo. v7

EN FLORES, VENDESE CASA MODERna, amplia, central, alto nivel, Luis XV, frente Norte, jardín, sala, cuatro cómodos dormitorios, comedor, piso, cuarto baño, cocina, comunicación interior. Altos: habitación siete metros. Fondo: jardín, amplia cochera, dos habitaciones servicio; adequinado pago, aguas corrientes, gas, galería, campanillas, alumbrado público: eléctrico, tranvías 1, 7, 8, 42, 43, 60 y 86; precio pedido 16.000. Tiene 16.000 cédulas. Puede adquirirse, contado $ 10.000, resto á plazos; verla y tratar en la misma. Convención 2156; bajar en Camacuá. v3

FLORES SE VENDE CASITA, MORON 2084; está desocupada. v4

FLORES, CASA AMPLIA, PARA FAMILIA vendo ó permuto por una chica con facilidades, Granaderos 548, el dueño.

FLORESTA, 2 CUADRAS JUNTAS EST. Villa Luro y 4 Rivadavia vendo terreno esquina, 8 $ vara, vale 12 $, Victoria 4070, Pascual.

HOY INFORMESE, PERSONALMENTE, por carta á U. Teléf. 392, Coop. Teléf. 290, Flores, por las buenas casas que vende á mensualidades, Maximo P. Sandberg, en Azul 61. v3

ISLA MACIEL CON FRENTE AL ARROyo Maciel vendemos, 7000 v. c. Arturo Barros y Cía., San Martín 50. v4

LUJOSA Y COMODA CASA DE FAMILIA á plazos, calle Convención al lado de Rieles vende Francisco Abalo, Bolívar 256.

LOTES DE TERRENO EN LANUS, AVEllaneda, Lomas de Zamora, San Martín, San Fernando transferimos libreta en excelentes condiciones.

COMPRA Y VENTA DE NEGOCIOS

ALMACEN POR ALSINA UNICO, 3 años contrato, diario 120 $ vendo, Alsina 457.

ALMACENES POR BELGRANO DISTINtos capitales vendo, A. Lobeto, Alsina 457.

ALMACEN SE VENDE EN LANUS, POCO alquiler, comodidades para familia, contrato 4 años, tratar Santa Rosa 722. v5

ALMACENCITO SE VENDE CON comodidad para familia, alquiler 43 $ en 850 $ Lanús 2282.

ALMACEN CENTRAL MUY IMPORtante venden Campos y Vascaro, Alsina 457.

ALMACEN UNICO, 4000 $, INSTALACIOnes casa, contrata 4 años, diario 100 $, Alsina 457, Campos y Vascaro.

ALMACEN VENDO, 1400 $; BUEN REparto, alquiler 90 $, contrato 2 años, comodidad, Belgrano 2293. v4

ALMACEN ESQUINA 12.000 $ MENSUAles, vendo 8 balance, con 1000 llave, Cántora, Boedo 730.

ALMACEN POR P. JULIO, UNICO, ARM. casa, varios de ocasión, todo capital, C. Calvo 1460.

ALMACEN BUEN DESPACHO BEBIDAS muy central, vendo 1.300 $, Alsina 1618.

ALMACEN ESPLENDIDO UNICO, DIArio 100 $, vendo 4000 $, sin llave, Belgrano 2786.

ALMACENES, UNICOS, LOS MEJORES, todos precios, vendo, Viamonte 1530, Liberatore.

ALMACEN VENDO, BUENO, UNICO, sin corredor, recreo y cancha bochas, tratar Cabrera 5552, de 9 á 11 y de 3 á 5. v4

A BUEN PRECIO VENDO NEGOCIO del ramo de café en buena marcha, situación única, datos Avenida Mayo 1110. v3

ALMACEN GRAN LOCAL, INSTALAciones casa, contrato 4 años, buen diario, vendemos urgente á balance, sin llave por disgusto entre socios, Uruguay 494.

ALMACEN DE COMESTIBLES Y COMIda centralísimo, alquiler 155, contrato, gran salón y pieza vendo de ocasión; tratar Alsina 1964.—Galeano.

ALMACENCITO BEBIDAS, ESQUINA, por Flores vendo urgente, balance sin llave 1000 $, alq. 55 $, 2 piezas, Lavalle 2443.

ALMACEN UNICO 4 ESQ. ARM. CASA, sin llave y con facilidades pago vendo por desgracia familia, tratar Victoria 1970, Pascual.

ALMACENCITO VENDO 1.500 $, ALQUIler 90 $, 2 piezas, contr. 3 años, diario 50 $, á prueba, negocio de hacer fortuna, Victoria 1970, Pascual.

ALMACEN CON 5900 $, HOY DE existencia, trabajando 4000 $ mensuales, contrato 4 años y instalaciones casa, vendo por tener otro negocio, tratar Moreno 1091.

ALMACEN UNICO, ARMAZONES CAsa, diario seguro 100 $, por desgracia vendo de familia, vendo urgente, Alsina 1594.

ALMACEN UNICO, ESQUINA, REGIAS instalaciones, casa, venta mensual á prueba 2.500 $, vendo 4.500 $, sin llave, Alsina 1618.

ALMACEN VENDO A PRUEBA POR desavenencia de socios, alquiler barato, tratar en el mismo, Aristóbulo del Valle 499, Boca. v5

ALMACEN, FERRETERIA Y BAZAR, Conde 1201 esq. Arredondo, remataré los días 2 y 3 de Abril, A. Lobeto, Alsina 457. v3a

ALMACEN 2.500 $, MENSUAL 2.200, otro 3.000 $, inst. casa, 2.000 $ á plazos, están los dos en Caballito, vendo, San José 742, Cousciro.

ALMACEN 4.000 $, MENSUAL 3.000 $, inst. casa, otro 5.000 por Paraguay, diario 120 cont. 2 años, vendo, San José 742, Cousciro.

ALMACEN 6.000 $, MENSUAL 3.500 $, inst. casa, único por Puerredón 7.000 $, inst. casa, vendo, San José 742, Cousciro.

ALMACENES 3 POR INDEPENDENCIA de 10 y 12.000 $, contrales, uno inst. casa, mensual 5.000 $, vendo, San José 742, Cousciro.

ALMACEN BEBIDAS ESQUINA, CENtral, por Corrientes, armazones casa, vendo balance, 6000 $, contrato 4 años, alquiler 100 $, con buenas comodidades, mensual 4000 $, Lavalle 2042.

ALMACEN 8.000 $, POR SARMIENTO altura Once, único, inst. casa, diario 240, cont. 42 meses, por enfermo vendo, San José 742, Cousciro.

ALMACEN BEBIDAS VENDO URGENte, uno de los socios se ausenta para Europa, globo 6 balance, capital 5700 $, vendo y tratar en el mismo, Dean Funes 1985. v3

ATENCION, PARAJE COMERCIAL y de mucho porvenir, se vende una carpintería mecánica con su máquina, con la casa con poco desembolso, Arcos 5948, Maydiaferos.

ALMACEN EN AVELLANEDA, SE VENde, único, capital, 4.500 $, venta mensual, 3.000, garantida, por desgracia de familia, tratar en el mismo, no se admiten corredores, Montes de Oca 586. v4

ATENCION! POR DISOLUCION DE SOciedad se vende 4 balance antiguo depósito de vinos nacionales y extranjeros, con marcas registradas, con numerosa y elegida clientela, datos Méjico 1701.

BIOGRAFO REGIO SALON, VENDO U alquilo, 400 butacas, Paraná 913.

BAR LUNCH, CONTRATO 2 piezas vendo 700 $, valor doble, Paraguay 1332.

BIOGRAFO CENTRAL VENDO 7.000 $, otro 4 balance y alquilo, Victoria 1490.

BIOGRAFO VENDO A BALANCE, SIN llave, central, Zaquieros, Moreno número 1909.

BAR Y BILLARES VENDO, POCO CAPItal, comodidades, vende Pierry, Viamonte 2801.

BAZAR, CIGARRERIA Y LIBRERIA, por Colombres, esquina, vendo, Boedo 730.

BIOGRAFO SALON REGIO VENDO 7000 pesos, urgente por grave desacuerdo de socios, informes, Alsina 1594.

BAR... BIOGRAFO TEATRO AFUERA, ganancias probadas, vendo $ 12.000 y 35.000, Chacabuco 826.

BIOGRAFO POR CORRIENTES central, 5500 $, facilidad al pago, vendo, Alsina 1594.

BARS CUALQUIERE PARAJE Y CAPItal; varios sobre Esmeralda, Corrientes, Maipú y Mitre, ofrece Plaza, Tucumán 477. v3

BIOGRAFO CORRIENTES 2317, VENDO en globo 6 balance, por disgustos familiares, negocio de hacer fortuna, tratar Victoria 1970, Pascual. v5

BOTILLERIA Y FONDA SE VENDE EN seguida en buena posición, situada en la calle Vera esquina Serrano, una cuadra de Triunvirato, buen contrato. v4

CASA PENSION VENDO, 9 PIEZAS, 1.400 pesos, tratar hoy mismo, Salta 178.

CASA PENSION CENTRAL VENDO 8.500 pesos, tratar G. Lozano, Alsina 1402.

CIGARRERIA REGIA, DIARIO 60, VENdo 500 con vidriera, Rivadavia 1945.

CAFE BILLAR POR CORRIENTES VENde de ocasión á balance, Paraná 913.

CIGARRERIA, PAPELERIA, ARMAZOnes vendo 250 $, todo, Rivadavia 3812.

CAFE BILLARES, CENTRAL, VENDO 4000 $, diario 120, contr., Belgrano 1340

CARNICERIA, GRAN OCASION, VENDO 600 $, diario 150 kilos, Garay 2303.

CAFES BILLARES TODOS PRECIOS ve ries vendo, Paraná 458, Alfonsín.

CIGARRERIA FRENTE COLEGIO, 900 $, buen diario, 2 p. alq. 90, Belgrano 1302.

CIGARRERIA, LIBRERIA Y LOTERIA, casita sola, vendo, Tucumán 1784.

CIGARRERIA Y LIBRERIA SE VENDE, Av. Gaona 248. v3

CIGARRERIA VENDO URGENTE, CAmarera 510. v4

CASA DE MODAS, CON BUENA CLIENtela, se vende, Carlos Pelegrini 543. v5

CASA PENSION POR ESMERALDA A toda prueba vendo 2.500 $, Paraná 913.

CASA PENSION CENTRAL PARA AUTIStas vendo por fallecimiento urgente, Victoria 1788, sin corredor, Herrero.

CAFE BAR Y BILLAR ESQ. COMODIDAdes y contrato vendo, 2.500, Alsina 1964.

CIGARRERIA Y LIBRERIA NEGOCIO, piezas, alquiler barato vendo 1.900 $, Alsina 1964.

CIGARRERIA, LIBRERIA Y LOTERIA, alquiler 50, negocio y piezas vendo 6.000, Salta 178.

CAFE REGIO POR BANCOS, VENDO 3.000 $, otra avenida Mayo, tratar Moreno 1909.

CIGARRERIA VENDO TIRADA, GRAN diario, á prueba, linda comodidad, Moreno 1909.

CAFE MOSTRADOR CON 3 GRANDES BAnquetas, daña libra 2.000 $, vendo, Moreno 1909.

CIGARRERIA LOZ, VENDO POR RIvadavia, 1.000 $, otra 2.500, casa sola, Victoria 1909.

CAFE BAR, BILLARES, UNO EN 1.200 pesos, otro 3.000, varios hasta 100.000, Victoria 1909.

CIGARRERIA, LOTERIA, DIARIO 70 $ y comisión, 4 piezas, vendo 2.200 $, Victoria 1909.

CIGARRERIA, DIARIO 70 $, A PRUEba, vendo 1.400 $, 2 piezas, Venezuela 1909.

CASA PENSION ALTOS Y BAJOS, 15 pensionistas, mensual 600 $, vendo, libres en 2.000 $, Uruguay 494.

CAFE BILLARES ESQUINA AL NORTE, Salvador, diario 250 $, 4 piezas 16.000 $, Uruguay 494.

CAFE INTERIADA, CENTRAL, 12 piezas, contrato, mensual 700 $, vendemos en 6.000, Uruguay 494.

CAFE Y BILLARES EN [illegible] diario 120 $, vendemos en 3.000 $, Uruguay 494.

CAFE BILLARES ESQUINA AL NORTE, 3 balcones, diario 250 $, 4 piezas 16.000 $, Uruguay 494.

CAFE INTERIADA, CENTRAL, 12 piezas, contrato, mensual 700 $, vendemos en 6.000, Uruguay 494.

CAFE Y BILLARES EN [illegible] diario 120 $, vendemos en 3.000 $, Uruguay 494.

COMPRA Y VENTA DE NEGOCIOS

CIGARRERIA 500 $, A BALANCE, OTRA gran pichincha con descuento, diario 60 $, C. Calvo 1460.

CAFE Y BAR, 2 BILLARES A BALANCE, otros de 800, 1.000, 2, 3, 4, 5 á 50.000 $, C. Calvo 1460.

CAFE BEBIDAS POR EL PUERTO, vendo 800 $, verdadera ocasión, Alsina 1618.

CAFE 2 BILLARES ESQUINA CENTRAL al Norte, 4 piezas, vendo 4500 $, Moreno 1752.

CIGARRERIA, LIBRERIA Y SALON DE lustrar se vende, por no poderle atender, Humberto I 2183. v4

CASA PATENTADA, GANANCIAS 800 $ mensuales, vendo 5000 $, datos Viamonte 1536.

CIGARRERIA Y LIBRERIA, DIARIO 40 pesos, vendo 700 $, regalada; venta Viamonte 1536.

CIGARRERIA, SALON LUSTRAR Y composturas, alquiler 70 $, vendo, Belgrano 1474. v4

CAFE BILLARES CENTRAL, PATENtes pagas, vendo 2400 $, buen diario, Lavalle 2042.

CAFE UNICO EN EL MAS IMPORTANte mercado vendo 1/2 cont., 1/2 piezas, Lavalle 2042.

CIGARRERIA Y LIBRERIA, CON POCO capital, vende por ausentarme, Carranza 1615. v3

CAFECITO Y CASA COMIDA VENDO en 1.600 $, una pichincha, Constitución 3115, alquiler 70 $.

CAFE, RESTAURANT Y BILLAR SE vende, cerca plaza Constitución; datos Victoria 1438, dep. 2.

CAFE Y BILLARES POR S. MARTIN Y Corrientes, vendo 7.000 $, Tucumán 1784.

CASA DE COMERCIO SE DESEA VENder en artículos para hombre en La Magdalena. Dirigirse á Felipe Libasci.

CAFE BILLARES, EN MERCADO, 3.800 $, buen negocio, cont., otro 2000, Belgrano 1302.

CASA PENSION, CENTRAL, 4500 $, DEja 1.000, 14 pn. otra 2.500, Belgrano 1502.

CAFE Y CONFITERIA VENDO, BOCA, 4 balance, Olavarría altura 500, Maipú 150, Romano.

CIGARRERIA, JUGUETERIA, SALON de lustrar, vendo 650 $, diario 25, alq. 43 pesos, comodidad para familia, Boedo 1560 v3

COCHERIA Y CABALLERIZA, POR NO poderla atender su dueño, se vende, tiene pensionistas y 16 coches propios, Billinghurst 2588, U. T. 735, Palermo. v7

CIGARRERIA LIBRERIA, SALON DE lustrar, juguetería en 1500 $, con dos vidrieras á la calle, con contrata, tratar en la misma, Humberto 1301. v3

CONFITERIA, BAR, BILLARES Y CInematógrafo, utilidad 1.500 $, mensuales, vendo por disolución, A. Lobeto, Alsina 457.

CASAS AMUEBLADAS DE 1.000, 2.000, 3.000, 4.000, 5.000, 6.000, 8.000, 10.000, 12.500, 18.000, 25.000, 40.000 vendo, Viamonte 1536.

CARNICERIA REGIA POR INDEPENDencia, vende hoy mismo 5800 $, diario 300 kilos garantidos, contrato, tratar Lavalle 2042.

CAFE RESTAURANT RECOBA PLAZA Mayo, vendo 13.500 $, ganancia, 1 mes á prueba, sin desembolso, Maipú 30, escritorio 2.

CIGARRERIA, S. LUSTRAR, MENSAJEría, composturas, deja 10 $ libres diarios, á toda prueba, vendo 1000 $, Maipú 30, escritorio 3.

CAFE LUNCH 2 BILLARES, ESQUINA 2 importantes bulevares, centrales vendo 3.500 $, 4 piezas, buen contrato, Alsina 1618.

CAFE BILLARES POR C. PELLEGRINI y Cangallo, diario 120 $, vendo causa enfermedad en 4000 $, ó tomo socio, informes, Alsina 1594.

CAFE BILLARES, HOY, CALLE Triunvirato 635, se vende en globo $ 2.000, tiene contrata, también á balance con descuento hasta las 2 p. m., que se rematará al detalle, Alfonsín, Paraná 458.

CIGARRERIA, SALON DE LUSTRAR esq. por Entre Ríos, vendo 240 $, diario 7 $ libres, neg. y pieza alq. 55 $, gran pichincha, por desgracia, informes, Humberto I 1816. v3

CONFITERIA, CAFE 1 BILLAR Y HORno esquina en Flores vendo 2.000 $, regalado, alq. 100 $ muchas comodidades, diario 45 $, á prueba, única 12 cuadras ocasión!! Victoria 1970.—Pascual. v5

CAFE BAR BILLARES, NEGOCIO DE ocasión, muy central, vendo 35.000 $ ó se toma socio por enfermedad, venta mensual garantida 5.000 $; tratar G. Lozano, Alsina 1402.

CAFE CON ALOJAMIENTO 900 $ SE vende, vale más del doble, por tener que ausentarse su dueño; negocio y 5 piezas, alquiler barato, se presta para casa de comida, situado en el gran mercado de frutos de Avellaneda; informes Piedras 881.

CASA DE COMERCIO EN RAMOS GEnerales establecida en uno de los pueblos de mayor adelanto, línea F. C. Pacífico, con inmejorable clientela, se venden las existencias con facilidades de pago por no poder atenderla sus dueños, dirigirse Rivadavia 730, Bs. Aires. v5

CONFITERIA VENDO O TOMO SOCIO administrador, hay salón de familias, salón con 5 billares, fábrica de masas, comodidades para familia, contrato 5 años, se dan facilidades de pago, por no poderla atender, en una avenida importante, darán razón Montevideo 994. v3

DESPACHO DE PAN VENDO, POR AUsentarme, Independencia 1577. v4

DESPACHO PAN VENDO 500 $, DEJA 8 $ libres á prueba, 2 piezas, Garay 2302

DESP. PAN VENDO 300 $, 100 K. otro 400, 135 k. otro 700 y 200 k., Victoria 1690.

DESPACHO PAN CHICHE, VENDO 700 pesos, diario 50, casa sola, Chacabuco 1022.

DESPACHO BEBIDAS CENTRAL, DIArio 50 $, alq. 90, vendo 1.000, Venezuela 1281.

DESPACHO PAN, FACT., VENDO A BAlance, deja 15 $ diarios libres, dueño, Moreno 1906.

DESPACHO BEBIDAS SE PUEDE HAcer fonda, contrata, alquiler 90 $, comodidad familia, Triunvirato 300, Vera 282. v3

DESPACHO DE BEBIDAS Y PESCADO frito se vende, en la Boca, Pedro Mendoza 1673 al lado de Brown, alquiler y negocio, barato. v4

FONDA SE VENDE $ 1.000, CARLOS Calvo 1773, una gran ocasión. v3

FONDA SE VENDE POR AUSENTARSE el dueño; Gral. Urquiza esq. Brasil. v3

FONDA VENDO POR DISGUSTO, SAENZ Peña 1201. v4

FONDAS LAS MEJORES, TODOS PREcios, vendo, Paraná 458, Alfonsín.

FONDA POR EL ONCE, VENDO 1.500 $, buen contrato, Tucumán 1784.

FONDA SE VENDE POR NO PODERLA atender, Cangallo 3315, urgente.

FONDA PASEO COLON VENDO 2.800 $, otra central 1.500 $, Paraná 913.

FONDA POR EL PUERTO VENDO POR lo que deu, 40 camas, Chacabuco 1032.

FONDA CENTRAL DIARIO 70 $ A PRUEba, alquiler 200, 4 piezas, vendo 1.200, Venezuela 1281.

FONDA VENDO, ALQUILER BARATO, frente estación tranvía, Pierry, Viamonte 2801.

FONDA ALOJ., española, POR P. COlón, 2.000 $, otra 1.000 $ y restaurante vendo, Moreno 1900.

FONDA ALOJ. CENTRAL, 1200 $, DIArio 100; otras 2, 3, 4 á 20.000, Victoria 1690.

FONDA ALOJAMIENTO MUY ACREDItada, contrato vendo 1.500 $, Paraguay 1282.

FONDA Y ALMACEN 14 PIEZAS, ALQ. solo por 25 $, otras 700 $, central, C. Calvo 1460.

FONDA POR RIVADAVIA VENDO 1400 pesos, diario 70 $, á prueba, Garay 2302.

FONDA ALOJAMIENTO EN CONSTITUción, vendo 3500 $, contr., Belgrano 1349.

FONDA Y CHURRASQUERO SE VENDE poco capital, abierto día y noche, Montes de Oca 25, Avellaneda.

FARMACIAS DE IMPORTANCIA, TIEne en venta La Galénica, Chacabuco 19, de 2 á 6 p. m. v4

FARMACIA BIEN INSTALADA Y SURtida, en un barrio de porvenir, se vende, datos, Triunvirato 4692.

FONDAS, RESTAURANTS, TODOS PREcios, vende Brizzolese Solari, Montevideo 202. v4

FARMACIA SE VENDE POR FALLECImiento, poco capital, cerca de esta ciudad, tratar Caballito 622. v7

FARMACIAS EN EL ROSARIO, EN LA Plata y en la provincia, propias para idóneos; se venden en La Galénica, Chacabuco 19. v4

FONDA LA MEJOR POSICION DE BAranquera vendo 2.300 $, alq. 120 $, 4 piezas, etc., diario á prueba 100 $, puede hacer todo. Victoria 1970, Pascual.

FARMACIA LUJOSAMENTE INSTALADA barrio Norte, buen diario venden con facilidades Rodríguez y Cía., La Legal, Salta 283.

FARMACIA A UN PASO DE LA CAPITAL diario 70 $, casa lujosa, venden con facilidades, Rodríguez y Cía., La Legal, Salta 283.

FARMACIA EN BARRIO OBRERO, DIArio 120 $, en menudeo y recetas; venden con facilidades, Rodríguez y Cía., La Legal, Salta 283.

FUNDICION PLANCHAS DE BRONCE y metales, en perfecta marcha, con clientela, se vende ó se admite socio, tratar en la misma, Carranza 1534.

FONDA ALOJAMIENTO PRECIOSA ESquina, por demasiado trabajo, vendo ó tomo socio con 1.000 $, oportunidad, Alsina 1412.

FARMACIA BIEN ACREDITADA Y EN [illegible] vende en Rosario, dirigirse [illegible] Bs. As.

COMPRA Y VENTA DE NEGOCIOS

FONDA SE VENDE, CONTRATO 3 años, única en las 4 esquinas, rodeada de fábricas, sin llaves, vería y tratar, Gurruchaga 185. v3

FERRETERIA BIEN INSTALADA, EN buen barrio, de mucho movimiento, se vende, ocurrir Cangallo 770, de 2 á 5 p. m., escritorio 11. v5

FARMACIA SE VENDE POR AUSENsentarse el dueño, en importante ciudad de la provincia de Santa Fe, á balance, con pequeña llave, buen diario, ocurrir á José Coppa, San Carlos Centro, provincia Santa Fe. v10

FARMACIA SE VENDE, POR FALLECImiento de su dueño, poco capital, propia para idóneo, facilidades de pago; tratar en la misma, 20 de Septiembre 544, Lanús Oeste. v7

FARMACIA SE VENDE POR ENFERmedad del dueño, única en el pueblo, puede ser regenteada por idóneo, bien acreditada y fornida, por informes, Corrientes 1939. v4

GARAGE CON 25 COCHES QUE GUARdan, moderno, vendo 4.000 $, Moreno 1906.

HOTEL FRENTE ONCE, EL MAS ANtiguo vendo 10.000 $, Paraná 913.

HERRERIA CENTRAL DE CABALLOS, se vende á plazos, numerosa clientela, poco capital, vería y tratar, Rivera 174.

HOTEL CENTRAL VENDO MITAD precio, otro pueblo importante, Moreno 1906.

HOTEL CENTRAL 20 años MISMO dueño 25 piezas, contrato, toda ocupada, se regala hoy en 6.000 $ por retirarse de los negocios, Uruguay 494.

HOTELITOS, RESTAURANTS Y FONdas por P. Italia, P. Julio, Retiro, Once y Constitución, ofrece Plaza, Tucumán 477. v3

IMPRENTA COMPLETA, DE $ 2000, EN 400 $ regalo, urgente, Flores 8820.

LECHERIA CENTRAL CONT., 3 años, 14 tarros vendo 2000 $, Alsina 1594.

LECHERIA REGIA, 8 TARROS, TODA prueba vendo 1.000, Rivadavia 1945.

LECHERIA REGIA VENDO 1400 $, diario 9 tarros, 8 piezas, Garay 2303.

LECHERIA 12 TARROS, ESQUINA, 4 piezas, vendo baratísima, Belgrano 2986

LECHERIA MUY CENTRAL VENDO 1000 pesos, diario 10 tarros, Chacabuco 1022.

LECHERIA VENDO EN GRAN BULEVAR tratar en la misma, Santa Fe 4274. v3

LECHERIA SE VENDE, TRATAR en la misma, Corrientes 4318. v4

LECHERIA SE VENDE, TRATAR en la misma, Alberti 1217. v5

LECHERIA POR CORRIENTES, POCO alquiler, vendo 2.000 $, Tucumán 1784.

LECHERIAS A ELEGIR VENDE UNICAmente, Tucumán 1784, Bustamante.

LECHERIA POR SANTA FE, 3.200 $, 6 mesas, buen diario, otra 1700, Belgrano 1302.

LIBRERIA, JUGUETERIA, BAZAR, SAN Juan 3315, se remata esta noche, por Cueli y Greppo. v4

LECHERIA QUE DESPACHA 100 COMpletos se vende, por enfermedad, Corrientes 3428. v3

LIBRERIA SE VENDE POR NO PODERla atender, hay comodidad para familia, Boyacá 668. v3

LECHERIA REGIA, 9 TARROS, A toda prueba, alquiler 60 $, 2 piezas, vendo 1.300, Venezuela 1281.

LECHERIA VENDO URGENTE!! GRAN pichincha!! 10 tarros, central, Moreno 1900.

LECHERIA CENTRAL 1500 $, 9 tarros, mucho completo; otra 6000, Victoria 1690.

LECHERIA 1.000 $, DIARIO 50, OTRA 1.000, diario 60, en completos y otras, C. Calvo 1460.

LECHERIA REGIA, CONTRATO, 9 TArros vende á primera oferta, Paraguay 1332.

LECHERIA AL NORTE, ESQUINA ALquiler 90, contr., 12 tarros, vendo 2300 Moreno 1758.

LECHERIA REGIA ESTILO MARTONA, por el Once, contrato, vendo 2400 $; Moreno 1753.

LECHERIAS DE 1.000, 1.300, 1.500, 2.000, 3.000, 4.000, 12.000 $ vendo, Viamonte 1536.

LECHERIA VENDO POR NO PODERLA atender, con gran despacho de café, venta de 15 á 16 tarros, á prueba, Moreno 734.

LECHERIA SE VENDE EN LA AVENIda más concurrida de Palermo, local muy grande, hay 8 mesas, larga contrata, Av. Alvear y Bulnes.

LECHERIA CENTRAL, GRAN DESPAcho en completos, se vende por no poderla atender, tratar en la misma, Lavalle 1470.

LECHERIA SE VENDE DE MUCHO LUjo urgente, se despachan 11 tarros al mostrador y 140 completos, Se da 3 días á prueba, tratar con el mismo dueño, Independencia 1302 esquina.

LIBRERIA Y PAPELERIA CENTRAL, negocio muy acreditado, ganancia líquida mensual $ 800 á 1.000, capital y llave $ 22.000, con facilidades de pago, se vende; informes Bolívar 1556, de 12 á 2 p. m., J. M. Perfumo.

CUO. VENDO MI PELUQUERIA, CON contrato, con clientela, Almagro 1786.

OJO, PELUQUERIA VIENDO POR NO poderla atender, Rojas 950. v4

OJO—PELUQUERIA VENDO EN 400 $, salón 300, Espinosa 2128. v5

OJO! VENDO PELUQUERIA BARATISima, facilidad de pago, Catamarca 814.

OJO! PELUQUERIA CON 10 años DE existencia se vende, Corrientes 4490. v3

OJO! BUENA PELUQUERIA VENDO, paga 70 $ de alquiler, tiene comodidades para familia, tratar G. Vieja 3177. v3

OJO! PELUQUERIAS BUENAS Y MUEbles baratísimos vende únicamente Falivene, Sarandí 317. v3a

OJO! VENDE PELUQUERIA CENTRIen, alquiler 40 $, Lima 953, salón de lustrar. v4

OJO, VENDO PELUQUERIA, VENTA de cigarrillos, con facilidad de pago, Río Janeiro 1648. v4

OJO! VENDO PELUQUERIAS, ALMAcenes, restaurants y negocios, Flaquer, Chacabuco 392. v4

OJO, VENDER Y COMPRAR, REMATAR peluquerías y negocios, en general, á Flaquer, Chacabuco 392. v4

OJO, PELUQUERIA VENDO 1600 $, vale doble, trabaja 450 á 500 $, á prueba, alquiler gratis y contrato, Gazcón 1441. v4

OJO, PELUQUERIAS VENDO POR IRME á Europa, garantizo buen trabajo, Uspallata 1400.

OJO! SE VENDE PELUQUERIA CON 12 años de existencia, con contrata y comodidad para familia, San Juan 3574. v3

OJO! PELUQUERIA DE MUCHO PORvenir, salón espléndido, vendo por asuntos de familia, H. Grajales, Lavalle 1443. v3

OJO! PELUQUERIA SE VENDE POR dejar el oficio, está bien acreditada, alquiler 65 pesos, Lavalle 2026 á una cuadra del mercado de Abasto. v5

OCASION; POR ENFERMEDAD VENDO casa pensión con pensionistas, poco capital, dirigirse á Coto, de 10 á 12 m. y de 5 á 7, Córdoba 972. v4

OJO! PELUQUERIA LA UNICA FRENTE á la Intendencia municipal en el Tigre, F. C. C. A., se vende por no poderla atender su dueño, con facilidades de pago; tratar en la misma. v5

PELUQUERIA SE VENDE, RIVADAVIA 8829. v4

PANADERIA MECANICA VENDO á precio de ruina, Tramway 3538.

PANADERIA VENDO 1000 $, GRAN COmodidad, contr. 6 años, Belgrano 1240.

PANADERIA CENTRAL VENDO 4000 $, deja 700 libres al mes, Chacabuco 1022.

PANADERIA MECANICA VENDO AL Norte, 6.000 $, otra 9.000, Zaquieros, Victoria 1690.

PANADERIAS AQUI Y PUEBLOS!! 2.000, 3, 4, 6, 8, 10 á 100.000 $ vendo, Victoria 1690.

PANADERIA CENTRAL VENDO 1.900 pesos, 4 bolsas, otra 2.700, 5 bolsas, Victoria 1690.

PANADERIA REGIA, MUY CENTRICA, vendo 1.800 $, 8 bolsas, cont. 5 años, Chacabuco 1022.

PENSION, CASA REGIA, 10 PIEZAS, vendo por enfermedad, tratar Alsina 1964.

PANADERIAS RESERVADAS, AQUI Y pueblos, gran cantidad vende Zaquieros, Moreno 1900.

PANADERIA MECANICA, REGIAMENte instalada, central, barata, vende, Moreno 1900.

PANADERIA SIN REPARTO, 6 BOLSAS al mostrador 3.500 $, otra 3.000 vendo, Moreno 1900.

PANADERIA VENDO POR CORRIENTES una gran pichincha, Zaquieros, Moreno 1900.

PELUQUERIA CON CLIENTELA regalada por 600 pesos, hay depósito de alquiler de 200 $, Rincón 1174. v4

PANADEROS! VENDEMOS PANADERIAS centrales, Bolsa de los Panaderos, Chacabuco 826.

PANADERIA MEC. 4.000 $, MODERNA, otra central, most. 150 $ á prueba, C. Calvo 1460.

POR NO PODERLO ATENDER SE VENde el quiosco de Callao esq. Córdoba, su corredor.

PENSION HOTEL, CENTRALISIMA, con gran utilidad, facilidad de ensanche y pago, se vende urgente, Florida 317, 2o. piso. v6

PANADERIA Y PASTELERIA CON buenas instalaciones se vende; tratar Guayra 3411, de 9 á 11 a. m. y de 1 á 3 p. m. v4

PUESTO DE CARNE CON SERVICIO de chanchería, se vende antiguo y acreditado, tratar, mercado Córdoba y Pueyrredón, puesto 30.

PANADERIAS MEC. DE 4.000, 7.000, 8.000, 9.000, 10.000, 11.000, 12.000 $ [illegible] vendo grandes á elegir, San Juan [illegible] Barracas.

AVISOS COMERCIALES

AVISO AL COMERCIO QUE SE COMprará la fonda Estados Unidos 237, Compradores: Arturo Celaya y Cía. Vendedor: Jaime Planes. Reclamaciones 3 días.

AVISO AL COMERCIO, HABER VENDIdo mi negocio de café y bar, calle San Juan 2520; reclamaciones tres días.—Buenos Aires, 3 de Abril de 1913. v4

AVISO AL COMERCIO QUE VENDI MI negocio de lechería Rivadavia 8189; reclamaciones por 3 días. Vendedor, Ramón Notario; comprador, Antonio Abarca v3

AVISO AL COMERCIO QUE HE COMprado la fonda, Campos 425, Valentín Alsina, del señor Quido Dagna, todo el que se crea con derecho á reclamación deberá hacerla en el término de 3 días á contar desde la fecha, José Biglia. v3

AVISAMOS AL COMERCIO QUE DESDE el 19 de Marzo queda constituída una sociedad con la firma Izquierdo y Elvira, haciéndose la misma cargo del activo y pasivo del almacén antes propiedad de Emilio Izquierdo, Guatemala 5901. v4

AVISO AL COMERCIO QUE VENDI MI negocio de almacén y bebidas, Río IV 1508; reclamaciones de 3 días de la fecha; comprador, Roque Maranzano; vendedor, Juan Chiappapietra. v4

AVISO AL PUBLICO EN GENERAL QUE he comprado el negocio de cigarrería, librería y lustrería de la calle Constitución 2964, á Luis Federico; reclamaciones 3 días; David Rotenberg. v4

AVISO AL COMERCIO EN GENERAL haber vendido mi almacén y despacho de bebidas de la calle Portela 1005 al señor Blas Barletta; reclamaciones hasta 5 días, pasada esa fecha no se atenderá. Vendedor: Domingo Rotandaro. v4

AUTOMOVILES, REPRESENTANTE importador de marca francesa, muy acreditada, necesita socio ó comandito para la venta de automóviles y taller de composturas, dirigirse á Esmeralda 379.

AVISO QUE CON LA INTERVENCION de Garayua, Bustamante y Cía., Moreno 1753, vendí al señor Manuel González mi cigarrería, Solís 373.—Rosa Moll. v5

AVISO AL COMERCIO — CON INTERvención de los balanceadores señores Gutiérrez y Zalucaín, C. Calvo 1460, U. T. 1077, vendí mi lechería sita Cevallos 1362, á la señora N. Monforte. Reclamaciones tres días.—Buenos Aires, 3 de Abril de 1913.—M. Estéves. v5

AL COMERCIO AVISO QUE CON INtervención del señor F. Falivene, rematador pública, escritorio Sarandí 317, vendí á los señores Antonio Cutaio y Hno. mi peluquería calle Río Janeiro 1120. Reclamaciones, 3 días. Buenos Aires, Abril 1o. de 1913.—José Landoli. v3

AVISO AL COMERCIO—CON INTERvención de los balanceadores señores Gutiérrez y Zalucaín, C. Calvo 1460, U. T. 1077, B. Orden, vendí mi lechería Charcas 2459, al señor E. Dulut; reclamaciones 3 días.—Buenos Aires, 3 de Abril de 1913.—Gutiérrez y Zalucaín. v4

AVISOS COMERCIALES

POR DESALOJO, URGENTE, SE VENDE un almacén, mostrador, heladera de cedro, un juego de bebidas surtidas y varios útiles en globo ó por separado, verdadera ocasión, Provincias Unidas 5775. v4

RESTAURANT POR PLAZA ONCE A balance, urgente vende Zaquieros, Moreno 1906.

RESTAURANT Y ALOJAMIENTO se vende á prueba, por enfermedad, á mitad de precio, Estados Unidos 816. v4

PELUQUERIA, JOYERIA ANTIGUA, CENtral, acreditada, vendo con facilidades, San Juan 780. v4

RESTAURANT Y BAR ACREDITADO SE vende por enfermedad con contrato, Corrientes 2569. v5

RESTAURANT SE VENDE POR LA MItad de su valor, con todas las patentes pagadas, Federico Lacroze 2826.

RESTAURANTS Y FONDAS CON ALOjamiento, una 22 piezas, alq. 350 $, utilidad líquida 1.000 $ mensuales, vendo, San José 742, Cousciro.

RESTAURANT Y DESPACHO DE BEbidas á media cuadra de plaza Congreso, diario 70 $, alquiler baratísimo, se vende, por no poderlo atender, tratar Paraná número 29.

SE VENDE UNA CARBONERIA, Alvarez 284. v4

SE VENDE ALMACEN Y FERRETERIA estación Torres, F. C. C. B. A. v3

SE VENDE UN CAFE Y BILLAR, Humberto 1224. v3

SE VENDE CARBONERIA Y UN GALpón grande, Serrano 1335. v4

SE VENDE HERRERIA DE CABALLOS, Belgrano 3659. v5

SE VENDE PANADERIA DE PRIMER orden; tratar Paysandú 1179. v4

SE VENDE LA CIGARRERIA PARAguay 1523, barato. v4

SE VENDE UN CAFE Y RESTAURANT, con 4 años de contrato, Rioja 2038, v4

SE VENDE REPARTO, JARDINERA Y caballo, Monte Egmont 802, Caballito. v3

SE VENDEN ALMACENES, CAFES, BIllares, fondas, casas pensión, Montevideo 203. v4

SE VENDE CAFE BILLAR CON comodidad para biógrafo, en Banfield, calle Maipú 151 á media cuadra de la estación.

SE VENDE EL ACREDITADO ALMAcén Ruizo, por haber fallecido su dueño, Quito 4200, esq. Mármol. v4

SE VENDE EL ACREDITADO MODERNO taller de lavado y planchado, Tacuarí 1008. v3

SE VENDE CASA DE MODAS A CUALquier precio, por enfermedad, Libertad 114. v5

SE VENDE UN TALLER DE CARPINtería con máquinas y contrata, tratar Rivadavia 3235. v5

SE VENDE POCO CAPITAL, C. PENsión, hotelitos, pastelerías, confit., etc., Moreno 1906.

SE VENDE LECHERIA POR AUSENtarse á Europa su dueño, alquiler 120 $, contrato por dos años, tratar Alsina 2148. v4

SE VENDE UN NEGOCIO DE BAR Y cinematógrafo, en Rauch, provincia de Buenos Aires, tratar en el mismo con don Juan J. Durrant. v3ab

SE VENDE EN MAR DEL PLATA, TAller de encuadernación, único en la plaza, por ausentarse su dueño, precio 1200 $, ocurrir Olavarría 1089, capital. v1

SE VENDE UN NEGOCIO DE ZAPATEría y composturería, con mucha clientela y bien central, frente á la estación de tranvía, Constitución 2447. v2

SE VENDE FONDA CON CANCHA DE bochas, posición espléndida, por ausentarse el dueño á Europa, calle Pedro Mendoza esquina Garibaldi 2703. v5

SE VENDE UN NEGOCIO DE CANTINA y posada, muy acreditado, por no poderlo atender, Moreno 2400, frente al Mercado Spin

VENTA de MUEBLES y OBJETOS VARIOS

MUEBLES A PLAZOS!!! MUEBLES A PLAZOS VENDE CON SOlo informes. La Positiva de Astradi y Vidal. 1642 Sarmiento 1642. v1a.

MUEBLES BUENOS Y BARATOS Y ARtísticos á mitad de precio, de todas maebelerías y á plazos, sin recargo, se entregarán con sólo informes. B. Mitre 1046 v1ab

MUEBLES—NO COMPREN SIN ANTES visitar la "Unión Fabricantes", vendemos á precios de fábrica sin intermediarios. Las del interior catálogo y embalaje gratis. Corrientes 1779, al llegar á Callao. J. Rinaldi (garante). v30

MUEBLES!! MUEBLES!!

"LA EXPOSICION"

1379, CORRIENTES, 1379

Dormitorio de roble, para matrimonio 3 cuerpos, 10 piezas	$ 420
Dormitorios arte moderno y Luis XV para matrimonio, 9 piezas	" 295
Dormitorios Luis XIV, macizos, para matrimonio, 7 piezas, desde	" 128
Comedores modernos, completos, macizos, desde	" 270
Inmenso surtido en juegos de sala, desde	" 65

No olviden que los muebles de LA EXPOSICION son los mejores. Remitimos catálogo GRATIS. v15

MUEBLES MUEBLES

1054 SARMIENTO 1464

¡¡OCASION!! POR 15 días SOLAMENTE

Dormitorio MACIZO una persona	$ 95
Juego para matrimonio!! Luis XIV en color cedro, 10 piezas	" 115
Comedor MACIZO!! en estilos varios, herrajes de bronce, 10 piezas	" 145
Dormitorios para matrimonio en nogal estilo LUIS XVI!! 9 piezas	" 235
Comedor RENACIMIENTO!! de nogal, herrajes ingleses de 18 piezas	" 265
Juego de sala! LUIS XVI!! Sietado forrado con rico género	" 75
Doso!! ARTE NUEVO fantasía completo con corona de bronce	" 93

Embalaje gratis pedir!! CATALOGO!! 1054 SARMIENTO 1054. v15

MUEBLES Y TAPICERIA

¡¡LA NACIONAL!!

—1041 SARMIENTO 1041—

Dormitorio de 3 cuerpos ¡¡ARTE NUEVO!! de nogal, 8 piezas	$ 575
Juego de sala Luis XV, forrado con lampás de seda, con fundas	" 275
Comedor!! Renacimiento!! 3 cuerpos de nogal con sillas vaquetas	" 415
Juego de dormitorio!! Luis XV en tres cuerpos de nogal, herrajes finos, 9 piezas	" 545
Dormitorio!! 3 cuerpos!! en roble con cama de bronce!! ARTE NUEVO!!	" 495
Juego para matrimonio en nogal, 8 piezas!! Reclame!!, moderno	" 295

Tenemos en nuestros salones en venta un gran surtido en cortinados, dosels y juegos de sala. Pedir presupuesto á esta casa es ganar tiempo en sus compras!! No olviden. LA NACIONAL!! 1041 SARMIENTO v15

MUEBLES!! L. F. BOTTINI

—429 CANGALLO 429—

¡¡¡MUEBLES!!!

HABIENDOSE ACUMULADO EN NUESTROS GRANDES DEPOSITOS!! UN GRAN STOCK DE MUEBLES!! EXTRANJEROS Y DEL PAIS!!! HEMOS RESUELTO VENDER DURANTE TODO ESTE MES!!! AL MISMO PRECIO A LOS PARTICULARES!! QUE A LOS COMERCIANTES!!

¡Como regalo!!! Juego de dormitorio, 8 piezas	$ 85
¡Juego de dormitorio de matrimonio, 7 piezas	" 120
¡Juego de nogal para matrimonio, Luis XIV, 7 piezas	" 180
¡Gran ocasión!! dormitorio de nogal, arte moderno, y Luis XV, para matrimonio, 7 piezas	" 280
¡Juego de comedor, de nogal, Luis XV, 10 piezas	" 115
Id. id. Renacimiento, 10 piezas	" 265
Juego de sala dorado	" 75
¡Camas de hierro y bronce	" 15

Los catálogos, embalaje y conducción, son gratis. v4a.

MUEBLES!!!!! MUEBLES!!!!

S. MOREAU

Sucesor de F. J. Marty

656 Cangallo 656

LIQUIDAMOS A CUALQUIER PRECIO POR 395 $!!!

AMUEBLAMOS UNA CASA!!!

con sala, escritorio, comedor y dormitorio, con 28 piezas!!

NADIE SALE SIN COMPRAR

Visiten nuestros grandes depósitos, ó escríbanos enseguida.

Regalo artístico á todos los compradores. Dormitorio Luis XIV, 8 piezas $ 85
Dormitorio matrimonio, 9 piezas " 103
Dormitorio nogal tallado, Luis XV para matrimonio, 9 piezas " 205
Comedor Renacimiento, 10 piezas " 95
Camas bronces, importadas " 58
Dormitorio nogal forma 3 cuerpos, para matrimonio, 10 piezas " 320
Regio comedor 3 cuerpos, nogal tallado, completo, 18 piezas " 538
Juego sala nogal francés, importado, con lampás de seda " 193
Juegos de vestíbulo " 40

APROVECHEN TODOS!!! Remitimos gratis catálogo al interior.

S. MOREAU, 656 Cangallo 656 v30

MUEBLERIA "LA CONTINENTAL" — Gran fábrica de muebles por mayor y menor. Casa de confianza, fundada en el año 1870. Rivadavia 2237.

¡OJO! ¡OJO!

Familias, novios y á mi clientela en general, les aviso que habiendo confeccionado mi fabricación de muebles en su solides y todos los estilos, los más modernos y elegantes, el quieron amueblar sus casas con poco dinero, pueden hacerlo en inmenso y variado surtido de muebles para amueblar desde la casa más humilde hasta la más lujosa, á 30 por ciento más barato que en otras casas. Se liquidan:

250 juegos dormitorio desde 90 $ á	1.500
180 juegos de comedor, desde 80 á	3.500
160 juegos de sala, 9 piezas, desde 65 pesos á	500
100 juegos escritorio ministro desde 100 pesos á	500

Y gran cantidad de muebles sueltos y sillería de toda clase, con especialidad en muebles macizos para la campaña. Se envían catálogos gratis, pudiendo pedir los muebles por número, que serán enviados igual al dibujo del catálogo, con toda garantía; embalaje y remisión gratis, estación, embarque.—Fco. Vadone. v9

NO CONFUNDIRSE!!! MUEBLES A PLAZOS

En 20 meses de plazo y precios excepcionales. Muebleria El Siglo. C. Pellegrini 578. v17

OJO. VENDO UN JUEGO DE MUEBLES de peluquería, todo de cedro, Luis XV lo vendo barato, Medrano 1232.

OJO, PELUQUEROS! SILLONES, MEsas, lavatorios, espejos, fábrica y depósito, Thames 659.

OJO, PELUQUEROS. COMPRAR MUEbles nuevos y usados. Flaquer, Chacabuco 892.

OJO PELUQUEROS: CASA UNICA QUE tiene surtido de mesas, espejos, sillones, lavatorios, toilettes, sillitas de niños, sillas y estufas, lo mejor y lo más barato, vean para creer, depósito general, Falvenu, Sarandí 217. v8a

PIANOS DE LAS MEJORES CLASES SE venden, Florida 537. v8a

PIANO VERTICAL DE BUENAS VOCES vendo 175 $, Victoria 3793. v5

PIANO BUENO SE VENDE EN $ 140, Corrientes 3701. v5

PIANO RICO, PLEYEL EN BUEN uso, vende en $ 190. Venezuela 856.

PIANO USADO DE BUENAS VOCES VENde en 180 $, Venezuela 1479.

PIANO NUEVO, GRAN FORMATO, FAmilia por luto vende, Charcas 1740.

PIANOS NUEVOS GARANTIDOS DESDE 20 $ mensuales. Corrientes 3163. v17

PIANO SE VENDE DE MEDIA COLA, en buen uso, Gral. Guido 1377. v4

PIANO USADO SE VENDE BARATO. C. Pellegrini 1051, dep. 23. v4

PIANO OTTO NUEVO, GRAN FORMATO, 3 pedales, vendo barato, Tucumán 1571. v5

PIANOS GARANTIDOS A 20 $ MENSUAles, casa Rivarola, C. Pellegrini 155. v30

PIANOS NUEVOS, RECIEN LLEGADOS, vendo en $ 490, gran liquidación por cambio de negocios. Rivadavia 6718. v4

PIANO NUEVO, GRAN FORMATO, 2 pedales vendo en 550 $, Suipacha 18, piso 3o. núm. 6.

PIANOS, ESTUDIO muy BUENOS, Bauvais 220 $. Bolsillos 365 $. Cangallo 1316.

PIANO NUEVITO, TODO BRONCE, cruzado, costo 900 $, familia vende de 3 á 6 p. m. Chile 1438.

PIANOS Y AUTOPIANOS, LAS MEJOres marcas, recién llegados, desde 450 $. Salmini, Méjico 1824.

PIANO DE MEDIA COLA, BECHSTEIN, vendo, poco uso, $ 1.200; verlo Avenida Alvear 1760. v5

PIANO NUEVO, FLAMANTE, RIQUISImo, cruzado, vendo barato, ocasión, Moreno 1651. v8

PIANOS NUEVOS Y DE OCASION, VEntas, cambios y composturas, Palacio, Matheu 1672. v8

PIANOS A 40 $ MENSUALES, MARCA Schuber, Sarmiento 1136.—L. Bigal y Cía. v4b

PIANOS DE LUJO Y PARA ESTUDIO venden Borgarello y Obligio, Avenida de Mayo 829. v4a.

PIANOS DE LAS MEJORES MARCAS los importan Borgarello y Obligio, Avenida de Mayo 829. v4a.

PIANOS PADADEROS A 25, 30, 35 Y 40 pesos mensuales, surtido de todas las marcas. D. Marguignot. Corrientes 825. v17a

PIANO ELECTRICO 20 PIEZAS, BUEN uso, ocasión y 5 billares 1 de casin 6 troleras, casi nuevos, vendo, Parana 913. v5

PIANOS, OCASION, LOS INSUPERAbles Raymond Freres. Chamizo desde 25 $ mes, antiguas Casa Ramos, Salta 1144. v4ab

PIANOS GARANTIDOS A 20 $ MENSUAles, casa Rivarola, C. Pellegrini 155. v30

PIANOS NUEVOS, RECIEN LLEGADOS, vendo en $ 490, gran liquidación por cambio de negocios. Rivadavia 6718. v4

PIANO NUEVO, GRAN FORMATO, 2 pedales vendo en 550 $, Suipacha 18, piso 3o. núm. 6.

PIANOS, ESTUDIO muy BUENOS, Bauvais 220 $. Bolsillos 365 $. Cangallo 1316.

PIANO NUEVITO, TODO BRONCE, cruzado, costo 900 $, familia vende de 3 á 6 p. m. Chile 1438.

PIANOS Y AUTOPIANOS, LAS MEJOres marcas, recién llegados, desde 450 $. Salmini, Méjico 1824.

PIANO DE MEDIA COLA, BECHSTEIN, vendo, poco uso, $ 1.200; verlo Avenida Alvear 1760. v5

PIANO NUEVO, FLAMANTE, RIQUISImo, cruzado, vendo barato, ocasión, Moreno 1651. v8

PIANOS NUEVOS Y DE OCASION, VEntas, cambios y composturas, Palacio, Matheu 1672. v8

PIANOS A 40 $ MENSUALES, MARCA Schuber, Sarmiento 1136.—L. Bigal y Cía. v4b

PIANOS DE LUJO Y PARA ESTUDIO venden Borgarello y Obligio, Avenida de Mayo 829. v4a.

PIANOS DE LAS MEJORES MARCAS los importan Borgarello y Obligio, Avenida de Mayo 829. v4a.

PIANOS PADADEROS A 25, 30, 35 Y 40 pesos mensuales, surtido de todas las marcas. D. Marguignot. Corrientes 825. v17a

PIANO ELECTRICO 20 PIEZAS, BUEN uso, ocasión y 5 billares 1 de casin 6 troleras, casi nuevos, vendo, Parana 913. v5

PIANOS, OCASION, LOS INSUPERAbles Raymond Freres. Chamizo desde 25 $ mes, antiguas Casa Ramos, Salta 1144. v4ab

VENTA de MUEBLES y OBJETOS VARIOS

PIANOS STICHEL Y WARNE, MARCAS registradas y conocidas en todo el mundo, desde 20 $, sin fiador. Sarmiento 1462 y 1467, C. T. 2229, Central, U. T. 486, Libertad. v30

SE VENDEN 4 BILLARES CON POCO uso, Entre Rios 647. v8

SE VENDE JUEGO DE SALA NUEVO, Rivadavia 3162. v4

SE VENDE UN JUEGO DE COMEDOR y dos camas, Cangallo 1165. v4

SE VENDEN VARIOS MUEBLES BARAtos, en buen uso, Victoria 1229, dep. 4.

SE VENDE UN CRISTALERO Y MESA de comedor barato, Santa Fé 2282. v8

SE VENDE UN GUARDARROPA CON un mes de uso, Bustamante 622. v4

SE VENDE UN JUEGO DE MUEBLES, poco meses de uso, Paraguay 4177. v4

SILLAS AMERICANAS SE VENDE UNA partida á $ 1.30 y de Viena á $ 2, Rivadavia 1915. v3

SILLAS BUTACAS PARA CINEMATOgrafo, vendo 350, de medida reglamentaria, Santa Fe 2541. v5a.

SE VENDE JUEGO DORMITORIO blanco barato, casi nuevo, Pueyrredón 1174, departamento 16. v4

SE VENDE URGENTE UN COMEDOR casi nuevo, verle hasta las 2, Estados Unidos 853, dept. 2.

SE VENDE JUEGO DE COMEDOR MAciso en buen estado, verle de 8 á 11 a. m., Lima 737, piso 1o.

SE VENDE JUEGO DE COMEDOR RENacimiento, aparador, trinchante, 12 sillas vaqueta, mesa, 12 cubiertos, poco uso, Gallo 1735, verle de 7 á 12 m.

URGENTE VENDO UN JUEGO DORMItorio Luis XV de 7 piezas y muebles de comedor, cedo la casa, por ausentarme, 3 piezas, 30 $, baño, cocina y w. c., Corrientes 2527.

VENDO LINDA CAMA MADERA, PLAza y media, buen uso, $ 15, Paraná 127. v4

VENDO BARATISIMO ROPERO, LAVAtorio, camas, mesa y aparador y objetos varios, Andes 1485.

VENDESE BARATO UN ROPERO 2 cuerpos con luna biselada, un escritorio 3 metros y 2 mesas 5 metros, desarmables, especiales para ropería. Ver todo Córdoba 2970. v8

COMPRAS VARIAS

A DOMICILIO, COMPRO ROPA DE hombre usada, 25 de Mayo 414, U. T. 1052, Avenida. v26ab.

ACCIONES O TITULOS NO COTIZADOS, compro, B. Mitre 727, esc. 21, de 12 á 2 p. m. v4

COBRE, BRONCE Y METALES COMPRA la fundición, Isabel la Católica 1218. v17a

COMPRO PLUMAS FINAS Y AIGRETTES de sombreros usados, Suipacha 342. v8a

CIENTO CINCUENTA M. RIELES DEcauville y 2 zorras. Se compran, Entre Rios 1870. v4

COMPRO ROPA USADA, DE HOMBRE y señora, pago bien, Sarmiento 2859, Gregoria.

COMPRO LIBROS VIEJOS TODA CLASE voy á domicilio, pago bien, avisar Albert, Sarmiento 726. v11

FUGURITAS COMPRO, MONTERREY A 2.10, Vuelta Abajo 2, Centenario, 48, Siglo XX, América, Patria, H. P., 1.99, La Comercial, Corrientes 489. v5

LIBROS DE TEXTOS Y DERECHO! compro, librería Emilio Perrot, Santa Fe 1785. v3a

PAGO BIEN POR ROPA USADA DE hombre y señora, Paraguay 2143, M. R. v5

ROPA DE HOMBRE USADA, COMPRA "La Confianza", B. de Irigoyen 453. v4a

SE DESEA COMPRAR UN KIOSCO O casita de madera de una ó dos piezas, ocurrir á Florida 365, señor Saavedra. v2

SE COMPRAN DOS MOSTRADORES para cortar, en buen uso, sastrería, Caballo 2462. v3

TANQUES DE 800 LITROS, NEGROS ó galvanizados, para alcohol, se compra cualquier cantidad, Bolívar 1442. v5

ARRENDAMIENTO DE TIERRAS

ARRIENDANSE 416 HECTAREAS EN Newton, 14 cuadras de la estación, casa arbolada, tratar Molina, B. Mitre 816. v8

ALQUILANSE 400 HECTAREAS CAMpo flor en Navarro, á mil metros de la estación "Las Marianas", tambo 6 invernada. Pueyrredón 1189. v7

ARRIENDASE 324 CUADRAS DE CAMpo para agricultura ó ganadería, á 3 horas de la capital F. C. S., señor de la Peña. Moreno 1182.

ARRIENDASE CAMPO EN SAN LUIS 2.520 hectáreas, especial para alfalfa, á 3 leguas de la est. Isletas F. C. P., tratar B. Mitre 324, esc. 26. v6

ARRIENDANSE PARA TAMBO O GAnadería 726 cuadras de buen campo en el partido de Suipacha, F. C. O., tratar Maipú 831, de 2 á 5 p. m. v3

ARRIENDASE BARATA, A 8 HORAS de la capital, hasta 4.000 hectáreas para agricultura ó ganadería, con comodidades. Cangallo 1465. v6

ARRIENDASE en Cañuelas 32 CUADRAS campo flor especial para tambo, 20 cuadras de estación, conocido por Los Galpones de Teodoro Gergnio, población, y 2 jagueles, tratar en el mismo. v5

ARRIENDASE LA ISLA DENOMINADA Alisal Chico, compuesta de 57 hectáreas, situada frente al puerto del Rosario, dirigirse Banco de Galicia y Buenos Aires, Cangallo 448|54. v6a.

ALQUILASE UNA CHACRA A UNA HOra de la capital federal á tres cuadras de estación de ferrocarril con grandes montes de frutales, clases selectas. Buena tierra, molino y galpón, Chile 2356. v5

EN BOLIVAR SE ARRIENDA EL CAMpo "El Cabildo" con divisiones, molino, tanque, aguadas, queda á 3 leguas de Hale y Urues, F. C. S., tratar Rivadavia 6085. v4

EN MATANZA SE ARRIENDAN 50 cuadras de campo flor, á 15 minutos de estación y pueblo "Gonzáles Catán", C. G. B. A., campos conocidos por de "La Encarnación", apto para tambo, invernada ó agricultura, tratar Av. de Mayo 1158, 8er. piso, de 10 á 2 p. m. v4

MARCOS PAZ. 180 CUADRAS, RICO campo, con mejoras arriendo, Cangallo 2122. v7

PASTOREO EN CAMPO MUY BUENO A 1 peso por animal. Bandsholm, est. Magallanes, F. C. S. v3

SE ARRIENDAN 15 HECTAREAS Á 30 metros de la estación Ignacio Correas. Tratar, Esmeralda 605, 3o. piso. v7

SE ARRIENDAN en RAUCH, á UNA LEgua de la estación F. C. del Sud, 136 hectáreas con población, molino, etc., para agricultura, tambo ó ganadería, campo flor, tratar A. P. Vela, Cangallo 818. v4ab

SE ARRIENDAN EN TALLERES (F. C. S.) dos manzanas aptas para formar una quinta de legumbres con base de riego á dos cuadras y media de la calle real y de la estación sobre calle empedrada. Durnardo de Irigoyen 856. v3

SE ARRIENDAN 3400 CUADRAS DE campo en el partido de de General Arenales, á una legua y media de la estación Arriñeños, 2 leguas de la estación Teodelina, F. C. P., y 2 leguas y media de la estación Bruyn, F. C. P. B. A., especial para agricultura, dividida en 4 potreros, tanque de 200.000 litros y con alambrado de 8 hilos, en perfecto estado, tratar Banco Español del del Río de la Plata, oficina de propiedades. v10

VENDEDLEROS: SE ARRIENDAN LOTES en Tablada, F. C. del Oeste, Sulpacha 1058. v6

VENTAS VARIAS

ARMAZONES, INSTALACIONES GRAN surtido y barato, Sarmiento 1740. v4

$ 15 MENSUALES, RELOJES ORO 18 k., con diamantes, Rivadavia 2455. v6

ARMAZONES REMATA PARANA 466, mostradores, huladeras, mesas, sillas. v7

ARMAZONES, MOSTRADORES Y MERcaderías, almacén vendo, Independencia 659. v.

ARMAZONES $ 25, MOSTRADORES $ 7, fideeras $ 40, bancos usados, Rivadavia 3055.

ARMAZON VENDO EL VIERNES 4 A las 3 p. m. á cualquier precio, Alsina 2501. v4

ARMAZONES, INSTALACIONES ALMAcenes, tabiques, baratísimo, B. Mitre 1990. v7

$ 25 MENSUALES, CRONOMETRO repetición con brillantes, oro 18 k., Rivadavia 2455.

ARMAZONES 20 $, MOSTRADORES 7 $, almacenes 80 $, por desalojamiento, B. Mitre 2472.

ARMAZONES, MOSTRADORES, HELAderas, instalaciones boticas, Entre Rios 149. v11

ARMAZONES, INSTALACIONES, BARAtísimos, pedir presupuesto, carpintería, mecánica italiana, Corrientes 1953. v6

ARMAZONES, MOSTRADORES, FIDERas, instalaciones, tabiques, baratísimo, Rivadavia 1964. v6

ARMAZONES, HELADERAS, FIDEERAS é instalaciones, vendo barato, Triunvirato 445. v8

ARMAZONES, MOSTRADORES, INSTAlaciones varias, barato, fábrica, Corrientes 2431. v5

PLAZOS TRAJES, SOBRETODOS, etc., condiciones liberales, corte elegante, Sarmiento 1711. v13ab

ARMAZONES, MOSTRADORES, NUEVOS y usados, heladera $ 80, fideeras baratas, San Juan 812. v5a

TALLAS Y BRAZOS DE GAS ARTISTIcos de cristal y bronce se venden muy barato por ausentarse la familia. Cerrito 1, Plaza Miserere. v4

ARMAZONES, INSTALACIONES GRAN surtido y barato, Sarmiento 1740. v4

$ 15 MENSUALES, RELOJES ORO 18 k., con diamantes, Rivadavia 2455. v6

ARMAZONES REMATA PARANA 466, mostradores, huladeras, mesas, sillas. v7

ARMAZONES, MOSTRADORES Y MERcaderías, almacén vendo, Independencia 659. v.

ARMAZONES $ 25, MOSTRADORES $ 7, fideeras $ 40, bancos usados, Rivadavia 3055.

ARMAZON VENDO EL VIERNES 4 A las 3 p. m. á cualquier precio, Alsina 2501. v4

ARMAZONES, INSTALACIONES ALMAcenes, tabiques, baratísimo, B. Mitre 1990. v7

$ 25 MENSUALES, CRONOMETRO repetición con brillantes, oro 18 k., Rivadavia 2455.

ARMAZONES 20 $, MOSTRADORES 7 $, almacenes 80 $, por desalojamiento, B. Mitre 2472.

ARMAZONES, MOSTRADORES, HELAderas, instalaciones boticas, Entre Rios 149. v11

ARMAZONES, INSTALACIONES, BARAtísimos, pedir presupuesto, carpintería, mecánica italiana, Corrientes 1953. v6

ARMAZONES, MOSTRADORES, FIDERas, instalaciones, tabiques, baratísimo, Rivadavia 1964. v6

ARMAZONES, HELADERAS, FIDEERAS é instalaciones, vendo barato, Triunvirato 445. v8

ARMAZONES, MOSTRADORES, INSTAlaciones varias, barato, fábrica, Corrientes 2431. v5

PLAZOS TRAJES, SOBRETODOS, etc., condiciones liberales, corte elegante, Sarmiento 1711. v13ab

ARMAZONES, MOSTRADORES, NUEVOS y usados, heladera $ 80, fideeras baratas, San Juan 812. v5a

TALLAS Y BRAZOS DE GAS ARTISTIcos de cristal y bronce se venden muy barato por ausentarse la familia. Cerrito 1, Plaza Miserere. v4

VENTAS VARIAS

ARMAZONES, MOSTRADORES PARA café, almacén, etc., vendo. Cangallo 1777. v4a

ARMAZONES, MOSTRADORES, HELAderas, instalaciones vendo barato, Corrientes 2413. v5

ARMAZONES, MOSTRADORES, HELAderas, barato, por desalojo, Rivadavia 3522. v3

ARMAZONES, HELADERAS, tabiques, escritorios, instalaciones completas, Callao 358. v4

ARMAZONES, MOSTRADORES, HELAderas, fideeras, liquidación forzosa, Rivadavia 2130. v4

ARMAZONES, MOSTRADORES NUEVOS y usados, heladeras, fideeras, Humberto 1764. v5

ARMAZONES CAFE, BOTICA, ALMACEnes vendo barato, carpintería italiana, Cuyo 1278. v5a.

ARMAZONES, MOSTRADORES, INSTAlaciones, baratísimo, fábrica, B. Mitre 2054. v5a

CAJA REGISTRADORA de OCASION SE vende. Moreno 1971.

COCINAS PARA HOTELES, RESTAUrants, fondas y particulares, encuentran á todo gusto y de ocasión, Bdo. de Irigoyen 374. v3a

CAJON DE SEGURIDAD, ALARMA "Barbicane", evita los robos y pérdidas de dinero á los comerciantes expertos, precio 30 pesos colocado y á plazos. Barbicane Co. Corrientes 354.

DENTISTA Y MEDICO, OCASION, VENdese vitrina y lavatorio aseptique, nuevos, B. Irigoyen 542, de 9 á 12 m. y de 7 á 8 p. m.

ESTANTERIA Y DOS MESAS DE SASTre vendo barato, Balcarce 170, sastrería.

ESTUDIANTES! LIBROS, LIBROS DE primera, segunda enseñanza y de facultad y útiles de colegio de ocasión, en venta en la gran quemazón Bolívar 591. La casa compra y canjea textos usados. v5

FRAFOFONOS ELEGANTES, BUENAS voces, máquinas de precisión y discos de piezas escogidas vende á pagar en cuotas de $ 5, 6, 7, 8 por mes, Porsiatem Co., Salta 866. v3ab.

ESCOPETA SIN GATILLOS, RICA ARma, con accesorios vendo ocasión, Bolívar 1556. v4

FOURRURES.— POR AUSENTARSE A Europa el vendedor, se vende una colección últimos modelos á precios inferiores á los de fábrica, Charcas 1067, dpto. 7.

FOTOGRAFOS Y AFICIONADOS!: MAquina fotográfica 18x24, todo completo, vendo barata, Arenales 3422; verla de 9 á 11 y de 2 á 5. v5

FOTOGRAFIA QUE NO TIENE elementos para trabajar, venga á la fotografía, C. Calvo 4371, se les facilita máquina y todo elemento.

IMPERMEABLES PARA HOMBRES Y señoras á plazos y contado, Entre Ríos 523, fábrica. v5

IMPERMEABLES POR MAYOR Y MEnor, precio de fábrica, géneros garantidos confección última moda, Libertad 465. v6

MAQUINA REGISTRADORA CASI nueva vendo regalada, Méjico 623. v4

MARQUILLAS CIGARRILLOS MITRE, vendo, compro cupones buenos cigarrillos, Brasil 1281. v3

MATERIAL DE LUZ ELECTRICA NUEvo se vende á mitad de precio, Morelos 1659, entre Monte Dinero y Descado. v3

OJO, PELUQUEROS! SE VENDE ESpléndida instalación completa, de peluquería, ver y tratar Perú 112.

OJO, VENDO INSTALACION DE PELUquería. Callao 815, urgente, en cualquier precio. v4

PASTO SECO DE LA PAMPA, EN fardos, se vende á 1 peso los 100 kilos. Landsholm, est. Magallanes, F. C. S. v8

SE VENDEN INSTALACIONES COMPLEtas de comestibles, Chile 3556. v3

SE VENDE INSTALACION PARA TIENda ó relojería, C. Pellegrini 828.

SE VENDEN TODAS LAS EXISTENCIAS de un restaurant, dirigirse Federico Lacroze 2826. v4

SE VENDE FONOGRAFO GRANDE, DOble cuerda y 38 discos de todas clases, poco uso, pichincha, 65 $, Bonachef 1463.

SE LIQUIDAN 600 TANQUES DE FIErro galvanizado, tanques extranjeros de 100 litros á 6.000, á precios increibles, Alsina 1671. v5

SE VENDEN ALGUNAS ACCIONES preferidas del Banco Hogar Argentino, dirigirse por carta ó personalmente, á 9 a. m. Morán 3307, V. Devoto. v4

SE VENDE EL DERECHO A DOS PLAteas del Colon por tres años, 8a. fila, 2o. turno, dirigirse á Defensa 551, de 11 á 1 ó de 7 á 8 p. m. v8

SE VENDEN 8 ACCIONES DEL BANCO Popular de Quilmas, acciones cotizadas de 3 años en plaza, se venden por urgencia, tratar en Buenos Aires, Chile 756. v6

VENDO ESTANTE NUEVO, LO QUEMO por lo que quieran, Humberto 1 3356. v3

VIOLIN CONCIERTO, ESTUCHE FINO, 25 $, ocasión, guitarra concierto 15, Cangallo 1481. v4

VIDRIERAS VENDO 3 DE 2.30, DE 8 puertas con cristal, para dentro de negocio, con corredizos, ver 1mé. Mitre 2250. v3

VENDO URGENTE, BARATO, DOCE pipponens con canillas y niveles para licores, estibas, mesas, 1 máquina capsular, etiquetas, lote sesenolas surtidas, 1 báscula 1.500 kilos, 1 caja hierro grande, caballo, muestras y carro, Montesgudo 818, de 3 á 6 p. m. v4

ZAPATEROS: VENDO BANCO LUSTRAR, máquina á brazo, máquina Calón y hormas, urgente, Belgrano 1474. v4

EXTRAVIOS Y HALLAZGOS

A QUIEN DEVUELVA UNOS DOCUMEntos cartas dejadas en un automóvil ómnibus de las 5 de tarde del día 31 de Marzo, recibirá una buena gratificación, ocurrir Florida 940. v6

EXTRAVIADO CADENITA DE ORO EN la calle Belgrano y Piedras el día 1o. del corriente á las 10 a. m. Se dará gratificación del importe de su valor por ser recuerdo de familia, Martín García 1o6. v4

LA PERSONA QUE DEVUELVA UN TItulo de unos terrenos en Haedo será gratificada, se extraviaron el 31 por la tarde de tranvía 55, devolverlos, Castro Barros 2003, capital. v3

MEDALLA EXTRAVIADA DE LA COLAción de 1912, Facultad de Derecho. Se gratificará su devolución. Larrea 978.

OBJETO PERDIDO: UNA CIGARRERA artística, recuerdo de familia, hoy en Flores; se gratificará al que la devuelva á Zibecchi, B. Mitre 334, 8er. p.

PULSERA PERDIDA, MAIPU ENTRE Charcas y Córdoba, gratificaré espléndidamente devolviéndola, Maipú 923. v3

PESOS 10 DE GRATIFICACION AL que devuelva un manojo de llaves perdidas en calle Patricios entre Suárez y Brandsen ó Patricios 912.

SE HA PERDIDO UN PERRO COLOR canela, pequeño, que atiende al nombre de "Bombón", se dará buena gratificación al que lo devuelva á la calle Junín 721.

SE HA EXTRAVIADO LA LIBRETA DE depósito No. 14656, de Caja de Ahorros del Banco Municipal de Préstamos; se ruega su devolución al mismo Banco. v5

SE PERDIO EL SABADO A LA TARDE un prendedor de oro con brillantes y fotografía, á quien lo entregue en la calle Belgrano 3141, se le gratificará. v3

SE HA PERDIDO UNA LIBRETA DE chauffeur, se reclama solamente la libreta, y se pagará al que la encuentre, Urbano Gomez, Salta 186.

SE HA EXTRAVIADO UNA LIBRETA DE caja de ahorros núm. 12761, del Nuevo Banco Italiano, sección Boca, devolverla á la calle Almirante Brown y Lamadrid, Stefano Di Natale. v4

VALIJA EQUIVOCADA EN EL TREN que salió el lunes á la noche á las 10, de Retiro, F. C. C. A., dirigirse á Independencia 886, B. Aires.

COMPRA Y VENTA DE MAQUINAS

ARIOJA 1096 A POR MAQUINA DE escribir, lujosa, nueva, flamante, Stoever.

CALDERA DE GARRET, CASI NUEVA, de 16 HP, se vende, Pozos 138.

EN VENTA MAQUINA PERFORADORA Keystone, completa, caños de todos tamaños, á precio de costo. D. P. y junta fina, también un taller en venta ó alquiler; ocurrir Av. de Mayo 628, 3er. piso. v6

LIQUIDO MAQUINARIAS, CARPINTEría, motores, tornos mecánicos, etc, Constitución 2385. v5ab

MAQUINAS DE ESCRIBIR DE 2 TIPtas vendo de ocasión, Moreno 1971.

MAQ. DE ESCRIBIR "REMINGTON" Y "Adler", nuevitas, véndense, Perú 259. v6

MINERVA "PHOENIX" CON POCO uso se vende en 500 $, Montevideo 758.

MAQUINA PARA PICAR TABACO SE vende, Entre Rios 956.

MOTOR A NAFTA 5 CABALLOS, SE vende de ocasión, Thames 626.

MAQUINAS DE COSER A PAGAR EN 12 meses de plazo, Corrientes 3130. v17

MAQUINA DE ESCRIBIR "ROYAL" DE ocasión, véndese uno cualquier precio, Corrientes 854.

MAQUINA DE ESCRIBIR "YOST" MOdelo 15, véndese 1, como nueva, y baratas, Corrientes 854. v4

MAQUINA DE ESCRIBIR "TORPEDO", 1 de ocasión, véndese muy barata, Corrientes 854. v4

MAQUINA DE ESCRIBIR REMINGTON y otra en 70 $, vendo, Independencia 1741. v4

MAQUINAS DE COSER A MANO BUEN uso, Singer, se venden baratas, 25 Mayo 1559. v4

MOTOR A NAFTA Y BOMBA CENTRIfuga con caños, todo nuevo, sin uso, vendo por lo que den, Brasil 2627.

MAQUINA DE COSER DE LA MEJOR marca, garantidas por 5 años y $ 5 por mes, Sarmiento 1124.—L. Bigal y Cía. v4a

MAQUINARIAS, TRANSMISIONES, POleas, correas, etc., de un molino completo, se liquidan, molino Americano, B. Mitre 2629. v4ab

MOTOR A NAFTA, DION BOUTON, acoplado, con dinamo y tablero para pueblo de campaña, cinematógrafo, 200 luces, venden, Uspallata 940. v4

MOTOR DE ALTA Y BAJA PRESION, de 60 HP., otro de 8 calderas de 40 y 15 HP., torno mecánico, sierra de carro, serrineras para moler quebracho, líquido al más bajo precio, Paracas 337.

MOTOR A NAFTA, MAQUINAS DE aguzar hierro, 3 nuevas, cortar y punzonar, correas, poleas, transmisiones, cojinetes y varias herramientas, se liquidan á cualquier precio, Brasil 2627.

MAQUINAS DE ESCRIBIR "TORPEDO" las mejores, las ventajas sobre otras, suaves ligeras, fuertes, escritura visible, 18 copias simultáneas, á largos plazos, enseñamos gratis manejo. Barbicane Co., Corrientes 354. v5

MOTORES A NAFTA VENDO DE OCAsión, Triunfo de 2 á 3 HP., Stoever de 4 HP., Otto Grosley de 4 HP., Otto Deutz de 4, Niel francés de 4, Hoosier de 3, Stoever de 5 á 6, Excelsior de 3 1|2, Lorting de 8, Morse de 6, Otto Deutz de 8, Otto Deutz de 10 á 12, hay varios más. Todos estos motores se venden en marcha garantida y á prueba, todo el que precise motores á nafta que pase por esta casa con la seguridad que encontrarán lo que desean. Julio 1511.

SE VENDE UNA MAQUINA SINGER, usada, Soler 3793. v4

SE COMPRAN MAQUINAS DE HACER medias en cualquier estado, Sarmiento 3629. v3

SE VENDE UN MOTOR A NAFTA, HOrizontal, de 8 HP.; verlo funcionar M. Acosta 32, dep. 3, Floresta. v4

SE VENDE BARATO UNA MAQUINA para hacer cualquier trabajo en género de punto, Uruguay 820. v3a.

SE VENDE UNA MAQUINA SINGER LEgítima con muy pocos meses de uso para sastre, calle O'Gorman 320, Barracas al Sur. v4

TUPI CON CONTRAMARCHA A FRICción, sierra sin fin y máquina afilar, sierra circular se venden, Uspallata 940. v4

VENDO 5 MOTORES ELECTRICOS DE 1|2 HP., 1 CALDERA PARA VAPOR de 6 HP., funcionando, 1 puerta cancel de cedro y otra de hierro, barandas, etc., 3 instalaciones eléctricas, B. Mitre 2627. v4

MATERIALES DE CONSTRUCCION

A TORTOSA Hnos. PIDA EL CATALOgo de puertas, Charcas 2840.

A TORTAJADA, PIDA CATALOGO DE puertas, etc., Pueyrredón 623. v10

A $ 1.06 CHAPAS NUEVAS, COLUMNAS desde 2 $, Pueyrredón 623. v10

ALAMBRE TEJIDO, POSTES BARATO, puertas á 6 $, Pueyrredón 623. v10

A 11 CTS. METRO LINEAL MACHIMbre tea, 1x3, nuevo, Charcas 2840. v6

A $ 150 CASILLAS DESARMABLES, prácticas, Tortosa, Charcas 2840. v6

A 6, 8 Y 10 CTS. PIE TIRANTES tea 8x3 y 8x4, buenos, Puey

ALQUILERES de LOCALES y ESCRITORIOS

A LOCAL NUEVO A ALQUILO, CON COMODIDADES para familia, apto para escritorio, Sastrería o Modistería. Informes en la misma. Mitre 2271.

A LOCAL ESPLENDIDO CON GRAN SOTANO, 4 habitaciones, 630 m. c. Alquilo en conjunto o separado. Informes en la misma. Mitre 2271.

A LOCAL PARA NEGOCIO, con comodidades para familia, 4 habitaciones, 2 salones, 2 baños, 2 cocinas, 2 entradas, 2 frentes, 2 patios, 2 galpones, 2 cuadras, 2 zaguanes, 2 veredas, 2 portones, 2 ventanas, 2 puertas, 2 faroles, 2 timbres, 2 aljibes, 2 bombas, 2 molinos, 2 tanques, 2 pozos, 2 fondos, 2 techos, 2 pisos, 2 cielorrasos, 2 paredes, 2 ventiladores, 2 calefones, 2 cocinas económicas, 2 lavaderos, 2 mingitorios, 2 inodoros, 2 bidets, 2 duchas, 2 bañeras, 2 lavatorios, 2 mesadas, 2 vidrieras, 2 mostradores, 2 estantes, 2 escritorios, 2 sillones, 2 sillas, 2 mesas, 2 escupidores, 2 relojes, 2 cuadros, 2 espejos, 2 cortinas, 2 alfombras, 2 cocheras, 2 caballerizas, 2 gallineros, 2 conejeras, 2 palomares, 2 perreras, 2 gatos, 2 perros, 2 loros, 2 canarios, 2 jaulas, 2 pájaros, 2 pesebres, 2 bebederos, 2 comederos, 2 palenques, 2 monturas, 2 caballos, 2 yeguas, 2 potros, 2 potrillos, 2 burros, 2 mulas, 2 vacas, 2 terneros, 2 bueyes, 2 toros, 2 chanchos, 2 gallinas, 2 gallos, 2 pollos, 2 patos, 2 gansos, 2 pavos, 2 pavas, 2 pavitos, 2 pavitas, 2 pavipollos, 2 pavipollas, 2 pavipollitos, 2 pavipollitas, 2 pavipollitos, 2 pavipollitas, 2 pavipollitos, 2 pavipollit

ALQUILER DE HABITACIONES

ALQUILO PIEZA A MATRIMONIO solo, Florida 668. v2

ALQUILASE SALA, COLORADO 66, Boca. v2a.

ALQUILASE PIEZA AMUEBLADA, AV. de Mayo 776, piso 4o. v2

ALQUILASE ANTESALA, AMUEBLADA ó sin muebles, Chacabuco 860. v3a.

ALQUILO PIEZA A PERSONAS mayores, Carlos Calvo 668. v4

ALQUILASE PIECITA PARA HOMBRE solo, Bulnes 1245. v4

ALQUILO PIEZA GRANDE, CORDOBA 1665. v4

ALQUILASE UN COMEDOR Y PIEZA, Rivera 480. v2

ALQUILASE PIEZA AMUEBLADA, PARA 2 hombres, Venezuela 1617. v3

ALQUILO LINDA PIECITA AMUEBLADA á caballero solo, Cerrito 251. v3

ALQUILO SE ALQUILA EN $ 8 $ clune, Belgrano 1735. v3

ALQUILASE UNA PIEZA, CEVALLOS 1249. v4

ALQUILO 25 $, TACUARI 83, PISO 3o., pieza amueblada, todo nuevo. v3

ALQUILASE LINDA SALA A CABALLERO, Corrientes 1545. v4

ALQUILANSE 2 PIEZAS, CASA moderna todas comodidades, Almagro 1241. v3

ALQUILO PIEZA AMUEBLADA, buena pensión, familia, Cerrito 56. v3

ALQUILO ESPLENDIDA SALA, DEFENsa 825. v4

ALQUILASE PIEZA AMUEBLADA PAra caballero, Bdo. de Irigoyen 1230.

ALQUILASE PIEZA A HOMBRES SOlos, B. de Irigoyen 791. v5

ALQUILASE PIEZA AMUEBLADA Y escritorio, Rivadavia 1525. v5

ALQUILO SALA BIEN AMUEBLADA, en 65 $ á matrimonio, Paraná 972.

ALQUILANSE DOS PIEZAS GRANDES Pasco 66, dep. 16.

ALQUILASE PIEZA, MUEBLES LUIS XV, 1 ó 2 personas, Cevallos 850. v4

ALQUILASE PIECITA A HOMBRE SOlo, 20 $, Santa Fe 2542. v4

ALQUILO SALA Y UNA PIECITA CON muebles, Puerredón 1505. v5

ALQUILASE UNA SALA 40 $, COMOdidades, cocina, Alberti 586.

ALQUILASE UNA PIEZA A HOMBRES solos, Méjico 1524. v5

ALQUILASE PIEZA A HOMBRE SOLO, Chile 1494.

ALQUILO PIEZA SIN MUEBLES CON pensión, casa de familia, Bolívar 865.

ALQUILASE PIEZA 30 $ señor SOLO, Talcahuano 124, 3er. piso.

ALQUILASE HERMOSA SALA 50 $, CErrito 124, 1ro., izquierda. v4

ALQUILO PIEZA PARA HOMBRE solo, casa decente, Brasil 484.

ALQUILO PIEZA AMUEBLADA, EN familia, Chile 945.

ALQUILASE PIECITA AMUEBLADA y pensión 65 $, Suipacha 231.

ALQUILASE PIECITA A HOMBRE SOlo en 20 $, Alsina 1318, altos.

ALQUILASE SALITA PARA señor SOLO Laprida 382, no hay papel. v5

ALQUILO LINDA PIEZA, VENEZUELA 870.

ALQUILASE CLARA Y LINDA PIEZA á persona seria, Méjico 1420, dpto. 18.

ALQUILASE PIEZA AMUEBLADA Y una piecita, Catamarca 290.

ALQUILASE LINDA PIEZA AMUEBLADA, con luz eléctrica, Montevideo 78.

ALQUILASE UNA PIEZA CON O SIN muebles, Boulogne-Sur-Mer 759. v4

ALQUILASE UNA PIEZA Á HOMBRES solos, Carlos Pellegrini 72. v5

ALQUILASE COMEDOR Y PIEZA, DIRIgirse Carlos Calvo 3667. v4

ALQUILO PIEZA 25 $ A HOMBRES solos, Rioja 1086.

ALQUILANSE DOS PIEZAS CORRIDAS á matrimonio solo, Moreno 2715. v4

ALQUILASE COMEDOR MUY VENTIlado, Paraguay 631.

ALQUILASE PIEZA PARA CABALLEro, Corrientes 2838. v4

ALQUILASE PIEZA EN AZOTEA, PARA personas tranquilas, Victoria 615.

A YACUCHO 30, ALQUILASE PIEZA, $ 15, personas solas, piso 1o., izquierda.

ALQUILO DOS PIEZAS AMUEBLADAS en 30 y 40 $, Cangallo 4354.

ALQUILO PIEZA CON VENTANA A personas mayores, 30 $, Charcas 2740.

ALQUILASE PIEZA AMUEBLADA CON pensión, Bolívar 511.

ALQUILASE COMEDOR, A PERSONAS mayores solamente, Venezuela 1276.

ALQUILASE PIEZA AMUEBLADA, Avenida de Mayo 676.

ALQUILASE PIEZA En 25 $, AVENIDA de Mayo 676.

ALQUILASE PIEZA AMUEBLADA A DOS caballeros, Piedras 751.

ALQUILASE CENTRAL UNA PIEZA, A la calle, Lima 394, 1er. piso. v3

ALQUILASE PIEZA AMUEBLADA PAra uno ó dos caballeros, Lavalle 1720.

ALQUILASE LINDA SALA AMUEBLAda, Paraná 809. v4

ALQUILASE LINDA PIEZA AMUEBLAda, para hombre solo, Bolívar 627.

ALQUILO UNA LINDA PIEZA AMUEda, para hombre solo, Bolívar 627.

ALQUILO UNA LINDA PIEZA AMUEbladas 55 $, Rivadavia 1286.

ALQUILASE LINDA SALA amueblada, con pensión, Avenida de Mayo 71b.

ALQUILASE PIEZA CON CAMA POR 20 $, Cangallo 1029.

ALQUILASE HERMOSA PIEZA PARA matrimonio solo, Rincon 258. v4

ALQUILO LINDO COMEDOR EN 45 $, casa familia, Venezuela 1549. v5

ALQUILO COMEDOR A PERSONAS mayores, Venezuela 1537.

ALQUILASE GRAN SALA AMUEBLADA ó pieza barata, Victoria 1089, 2o. piso.

ALQUILASE UNA PIEZA á señora solа, Venezuela 2163. v4

ALQUILO EN CALLE CENTRAL DOS piezas, Corrientes 1232.

ALQUILO SALA Y PIEZA CON PENsión, casa familia, Cerrito 44. v5

ALQUILASE SALA O PIEZA AMUEBLAda con pensión, C. Pellegrini 454.

ALQUILASE SALA AMUEBLADA, CON entrada independiente, Uruguay 278.

ALQUILANSE 2 PIEZAS PARA CABAlleros ó matrimonio, Chacabuco 383.

ALQUILASE PIEZA A CABALLERO en casa de familia distinguida, Gallo 130. v6

ALQUILO 2 PIEZAS, UNA A LA CAlle, con ó sin pensión, Alsina 1909. v5

ALQUILO PIEZA AMUEBLADA, CON Ó sin pensión, familia española, Salta 471. v4

ALQUILO PIEZA BARATA A HOMBRES solos, casa tranquila, Sarmiento 2262. v5

ALQUILO SALITA AMUEBLADA á hombre solo, B. Mitre 1567, 1er. piso único. v4

ALQUILASE PIEZA EN CASA DE FAmilia, no hay papel, Rivera 1042. v4

ALQUILO PIEZAS AMUEBLADAS, con pensión para dos 120 $, Tacuarí 789. v4

ALQUILASE PIEZA CHICA A HOMbres solos, no hay papel, Lavalle 1582. v3

CABALLEROS O MATRIMONIO HERmosa sala con pensión, Rivadavia 950. v4

ALQUILO PIEZA AMUEBLADA PARA señor solo, casa familia, Humberto 1328 v4

ALQUILO PIEZA SIN MUEBLES A hombre solo, casa familia, Larrea 231. v3

ALQUILO PIEZA A CABALLEROS O matrimonio solo, Rivadavia 3178. v3

ALQUILASE PIEZA A HOMBRES SOlos, con ó sin pensión, Tacuarí 442. v3

ALQUILASE PIEZA AMUEBLADA, BArata, para hombre solo, Alsina 487. v4

ALQUILASE PIEZA A HOMBRES SOlos, no hay papel, San José 576. v4

ALQUILASE PIEZA AMUEBLADA PAra uno ó dos caballeros, Paraná 957. v3a.

ALQUILASE PIEZA PARA HOMBRES solos, B. Mitre 1119, piso 2o., izquierda. v3

ALQUILANSE DOS PIEZAS PARA HOMbres solos, Suipacha 678, dept. 5, altos. v3

ALQUILO PRECIOSA PIEZA, CON O sin muebles, Morón 3857, Floresta. v3

A 35 $, LINDA PIEZA AMUEBLADA, luz eléct., alquilo cabali., Pellegrini 622 v4

ALQUILO PIEZA EN 35 $, CON LUZ eléctrica y comodidades, Andes 965. v3

ALQUILASE SALA Y PIEZAS BIEN amuebladas, Carlos Pellegrini 430. v3a.

ALQUILO PIEZA EN CASA DE FAMIlia, no hay papel, Uruguay 630. v5

ALQUILO PIEZA A 1 ó 2 HOMBRES solos, casa de familia, Gascón 31. v4

ALQUILO SALITA A HOMBRES SOLOS, luz eléctrica, Sáenz Peña 326, 1o., izq. v4

ALQUILO DOS PIEZAS JUNTAS A persona mayor, Billinghurst 872, herreria. v5

ALQUILO PIEZA CON MUEBLES A UNA ó dos personas en familia honorable, baño independiente. Terrada 227, Flores.

ALQUILASE A CABALLEROS SOLOS, pieza amueblada, casa familia, Santiago del Estero 861. v15

ALQUILANSE DOS HERMOSAS PIEZAS con ó sin pensión, Paraná 258, 3o. piso, izquierda. v5

ALQUILO SALA BIEN AMUEBLADA con entrada independiente, Bartolomé Mitre 2024. v3

ALQUILER DE HABITACIONES

ALQUILASE PIEZA AMUEBLADA, PENsión, todo confort, familia inglesa, calle Puerredón 542. v4

ALQUILASE PIEZA PARA HOMBRE solo ó matrimonio sin chico, Piedras 539.

ALQUILASE LINDO COMEDOR, PARA personas ó hombres solos, no hay papel, Méjico 641. v4

ALQUILANSE 2 PIEZAS A PERSONAS mayores, con todas comodidades, Chile 374.

ALQUILO EN 30 $ UNA LINDA PIEZA con comodidades, casa de familia, Santa Fe 480.

ALQUILASE PIEZA PARA HOMBRES solos, Venezuela 3261, altos, no hay papel. v4

ALQUILASE SALA Y ANTESALA, CON ó sin muebles á personas mayores, Lima 632.

ALQUILASE EN FAMILIA, CON TODO confort, habitación con pensión, Corrientes 731.

ALQUILASE A MATRIMONIO O 2 CAballeros, pieza amueblada, con pensión, Catamarca 216.

ALQUILASE PIEZA CON PENSION, casa familia, hombre solo, Ayacucho 41.

ALQUILASE PIEZA Y PIECITA A MAtrimonio ó señora seria, Corrientes 3471, departamento 5. No hay altos. v5

ALQUILASE HERMOSA PIEZA AMUEblada, á caballeros, luz eléctrica, casa familia, otra en 25 $, Cangallo 2231.

ALQUILASE LINDA PIEZA, CON BALcón, en casa de familia á señor, Estados Unidos 690.

ALQUILANSE 2 PIEZAS A PERSONAS mayores, en casa decente, Pringles 341, no hay papel.

ALQUILASE SALA AMUEBLADA, INdependiente, baja, Santiago del Estero 371.

ALQUILASE PIEZA AMUEBLADA, con pensión á señores solos, familia, Perú 867.

ALQUILASE UNA PIEZA EN TERRAza, 1 cuadra Congreso, tratar Venezuela 1691.

ALQUILASE UNA PIECITA CON PENsión á caballeros en familia distinguida, Victoria 1856. v5

ALQUILASE EN CASA DE FAMILIA decente pieza amueblada, para caballeros, Chacabuco 1037.

ALQUILASE ESPACIOSA SALA AMUEblada, 1 ó 2 caballeros, 50 $, Victoria 2708.

ALQUILO PIEZA EN 65 $, AMUEBLAda, con pensión, á hombre solo, Paraná 280, primer piso. v4

ALQUILO A CABALLERO BONITA SAla á la calle, amueblada, casa moderna, muy aseada, Paraná 196. v4

ALQUILO SALA Y ANTESALA, LUZ eléctrica, Sáenz Peña 826, 1o., izquierda. v4

ALQUILASE LINDA PIEZA AMUEBLAda, casa familia, hay comodidades, Tucumán 981, 2o. piso.

ALQUILASE SALA CON PENSION A matrimonio ó caballeros, Cangallo 1283, 1er. piso.

ALQUILASE A señor SOLO UNA PIEZA con ventana, casa familia, Libertad número 267.

ALQUILASE PIEZA AMUEBLADA A señor solo, casa familia, Corrientes número 824.

ALQUILASE SALA CON MUEBLES Y pensión á hombres solos, Viamonte número 1677.

ALQUILASE LINDA PIEZA PARA DOS con ó sin pensión, hay ascensor, Alsina 730, dpto. 23. v5

ALQUILASE A CABALLEROS O matrimonio sin cocina, espaciosa pieza amueblada, Paraná 480.

ALQUILASE ESPACIOSA ANTESALA en casa de corta familia, B. de Irigoyen 1237.

ALQUILASE PIEZA AMUEBLADA PAra 2, casa familia, hay ascensor, luz y baño caliente, Talcahuano 451, 2o., dep. D.

ALQUILASE PIEZA AMUEBLADA A 1 ó 2 caballeros, casa familia tranquila, B. Mitre 1136. v4

ALQUILO DOS PIEZAS CON COCINA independiente á matrimonio, Chile 843, altos. v4

ALQUILASE SALA EN CASA DE FAmilia, no hay papel, Sgo. del Estero 488.

ALQUILASE ANTESALA Y PIEZA A matrimonio ó hombres mayores, Brandsen 1668. v4

ALQUILANSE 2 PIEZAS JUNTAS A personas mayores, con cocina independiente, Pozos 244.

ALQUILANSE SALAS Y UNA PIEZA, juntas ó separadas, muy barato, Florida 765. v5

ALQUILASE RICA PIEZA 20 $, MATRImonio ó hombres solos. Se admite con criaturas. Godoy Cruz 165, Triunvirato. v3

ALQUILASE PIEZA BIEN AMUEBLAda á señor solo, casa de familia, Victoria 2316.

ALQUILASE PIEZA LUJOSAMENTE amueblada, con todo confort, casa baja, Cangallo 1769. v3a.

ALQUILO GRANDE PIEZA, $ 13, Provincias Unidas 567, 2 cuadras Rivadavia 5400. v3a

ALQUILO PIEZA A 1 O 2 compañeros á $ 20, tratar de 6 á 8 a. m. y 6 á 9 p. m. Cochabamba 467, dpto. 15. v3

ALQUILASE SALA AMUEBLADA A LA calle á señor ó matrimonio solo, Rivadavia 2443, depto. 5. v3

ALQUILASE UNA PIEZA, UNICO INquilino, Garandí 960. v4

ALQUILASE UNA PIEZA CON MUEbles, con ó sin pensión, casa familia, Lavalle 643. v4

ALQUILASE PIEZA AMUEBLADA A la calle, con ó sin pensión, Venezuela número 2329. v3a.

ALQUILO PIEZA AMUEBLADA, BAratísimo, Piedras 1070, dep. 6, tratar Bolívar 424. v3a.

ALQUILASE LINDA PIEZA, CON O SIN muebles á persona sola, en casa de familia, Venezuela 1248. v3

ALQUILASE PIEZA AMUEBLADA, PAra uno ó dos caballeros, Vicente López 426. v3a.

ALQUILO SALA Y PIEZA AMUEBLADA confort moderno en familia decente, Ayacucho 335. v3

ALQUILASE LINDA SALA A MATRImonio solo, en casa de familia decente, Pozos 358, no hay papel. v3

ALQUILO PIEZA EN CASA DECENTE á matrimonio solo ó hombres, Carlos Pellegrini 594. v3

ALQUILASE PIEZA AMUEBLADA A caballeros ó compañero, Sgo. del Estero 173. v4

ALQUILO PIEZA AMUEBLADA PARA matrimonio ó caballero, casa familia, Méjico 3056, altos. v4

ALQUILANSE 2 O 3 PIEZAS A PERSOnas mayores ó hombres solos, Méjico 1350. v5

ALQUILASE UNA PIEZA PARA MAtrimonio, casa de familia, Montevideo 737. v3a.

ALQUILO ESPLENDIDA PIEZA, CON todas comodidades á matrimonio sin hijos, Larrea 366, dep. 17, piso 2o. v3

ALQUILO PIEZA A MATRIMONIO O personas mayores, único inquilino, Yatay 260. v5

ALQUILO SALA AMUEBLADA 60 $, A matrimonio ó persona sola, único, Valentín Gómez 3651.

ALQUILASE PIEZA AMUEBLADA PAra hombre en familia tranquila, Uruguay 1294.

ALQUILASE SALA A LA CALLE, INDEpendiente, para hombre solo, Viamonte 533.

ALQUILO 2 PIEZAS, JUNTAS O SEPAradas, sin muebles á personas mayores, con todas comodidades, Paraguay 1967.

ALQUILO HERMOSO COMEDOR A personas mayores, en casa decente, Carlos Calvo 373. v5

ALQUILO LINDA PIEZA EN EL 1er. piso, á matrimonio solo, en casa particular, Suipacha 923.

ALQUILASE A HOMBRE SOLO PIECIta independiente, 15 $, Victoria 2226, dep. 10.

ALQUILO PIEZA AMUEBLADA CON pensión, familia catalana, Moreno 1280, dep. 7, piso 1o.

ALQUILO SALA O PIEZA AMUEBLADA, con pensión en familia, baños, confort, Sarmiento 1353, 3ro., ascensor.

ALQUILO PIEZA, $ 20, COMEDOR LUjoso, $ 50, cocina, baño, familia tranquila, únicos inquilinos, R. Peña 1716. v5

ALQUILANSE SALA Y ANTESALA Y cocina, amuebladas, Entre Ríos 355, Primer piso. v5

ALQUILASE UNA PIEZA AMUEBLADA á 1 ó 2 caballeros, casa familia, Venezuela 649.

ALQUILANSE DOS PIEZAS JUNTAS Y con cocina, para personas mayores, casi Balcarce 329.

ALQUILO PIEZA AMUEBLADA, CON pensión, en 55 y 65 $, casa familia, Maipú 792.

ALQUILASE PIEZA AMUEBLADA A hombre, en casa de familia, Belgrano 2267. v4

ALQUILASE PIECITA A HOMBRE SOlo, 18 $, Belgrano 3641, tratar, Paraguay 1002.

ALQUILASE PIEZA AMUEBLADA A 2 personas. Recoquista 660, Dto 4, baño, entrar, no preguntar.

ALQUILO PIECITA INDEPENDIENTE, barata, á señor solo, casa de familia, Anchorena 265, 2o. piso.

ALQUILO SALITA LUJOSAMENTE amueblada, baño caliente y luz eléctrica, familia, Salta 191, 3o., derecha.

ALQUILO A DOS CABALLEROS DIStinguidos lindo comedor amueblado, todo nuevo, precio 30 $, Rivadavia 1512, 2o. piso. v2

ALQUILASE PIEZA Y GRAN SALA bien amuebladas á caballeros, casa excelente de familia. Charcas 1766, v4a.

ALQUILER DE HABITACIONES

ALQUILO PIEZA AMUEBLADA Y pensión 60 $ para 2 en 90, Valentín Gómez 3651, á matrimonio ó persona sola.

ALQUILANSE 4 PIEZAS CON DOS cocinas, casa tranquila, Brandzen 344, Boca.

ALQUILO SALA DIVIDIDA A PERSOnas mayores ó matrimonio 60 $ Sáenz Peña 1073. v4

ALQUILASE PIEZA A HOMBRES SOlos en 25 $, Independencia 1037, altos.

ALQUILASE PIEZA A HOMBRE SOLO, en 15 $, Piedras al 500, razón Venezuela 789.

ALQUILASE EN CASA DE FAMILIA distinguida, salita chica amueblada á señor solo, en 45 $, Maza 137. v4

ALQUILO LINDA SALA A MATRIMOnio, en 40 $, único inquilino, Dean Funes 1835.

ALQUILASE SALA INDEPENDIENTE A matrimonio ó hombre solo, Alsina 1818, altos. v4

ALQUILO SALA PARA 2 O 3 O PIEZA amueblada, con ó sin pensión, Lima 757, 1er. piso.

ALQUILASE UNA PIEZA CON O SIN muebles, para persona sola, Cevallos 646.

ALQUILO EN 35 $ PIEZA AMUEBLADA á caballero, casa tranquila, Sarmiento 1145. v4

ALQUILASE SALA AMUEBLADA PARA hombre solo, casa de familia, Chile 844. v4

ALQUILANSE ESPLENDIDAS SALAS en casa de familia decente, con todas comodidades, baratas, Chile 380. v4

ALQUILANSE SALA ANTESALA, COmedor y piezas grandes á familias, juntas ó separadas, Cangallo 2311. v3

ALQUILASE PIEZA AMUEBLADA O sin muebles, Sarmiento 1323, primer piso, no hay papel. v3

ALQUILASE EN CASA DE LUJO espléndido comedor en 50 $ á persona mayor, Pasco 1166. v3

ALQUILASE UNA PIEZA EN CASA de familia para hombre solo ó con compañero, Tucumán 3271. v4

ALQUILASE LINDA SALA A MATRImonio ó hombres solos, con ó sin pensión, Tacuarí 442. v3

ALQUILASE PIEZA CON BALCON, amueblada á matrimonio ó caballero, Ecuador 378. v4

ALQUILASE PIEZA AMUEBLADA, único inquilino, con todo confort, Alsina 1934. v3

ALQUILO LINDO COMEDOR, CON ventana, en 47 $, en casa de familia, Rivadavia 1349. v4

ALQUILASE A CORTA FAMILIA ESpléndida pieza, con comodidades, 24 de Noviembre 467. v6

ALQUILASE PIEZA AMUEBLADA, CON pensión, en familia francesa, Pueyrredón 1717, esq. Juncal. v4

ALQUILO PIEZA INTERIOR, CON PENsión francesa, todas comodidades y limpieza, Talcahuano 451, 2o., derecha. v3

ALQUILASE PIEZA Y COMEDOR PAra matrimonio solo en casa seria, Solís 1153. v4

ALQUILASE SALITA AMUEBLADA A caballero solo, Bruti 497, ... de Santa Fe. v4

ALQUILASE SALA Y PIEZA BIEN AMUEbladas, con pensión á matrimonio ó persona sola, Tucumán 1066, 2o. piso. v3

ALQUILASE HERMOSA PIEZA AMUEblada, con pensión á matrimonio, único inquilino, Corrientes 2226. v3

ALQUILASE PIEZA PARA HOMBRES solos, 26 $, P. Mitre 1119, piso 2o., izquierda. v4

ALQUILASE PIEZA AMUEBLADA A CAballero, en casa de familia, Esmeralda 910. v3

ALQUILASE LINDA PIEZA, bien amueblada, con comodidad, en casa de familia, bajos, Rodríguez Peña 349. v3

ALQUILASE LINDA PIEZA AMUEBLAda, casa señora argentina, Rivadavia 1934. v4

ALQUILASE LINDA PIEZA Y COMEdor, con balcón á caballero, B. Mitre 1603. v3

CABALLERO DISTINGUIDO PIEZA bien amueblada, casa de corta familia, 35 $, Rivadavia 3384. v3

ALQUILANSE EN CASA DE FAMILIA seria, sala y antesala amuebladas, con buena comida, Callao 338. v3

ALQUILO COMEDOR, 7x4, 35 $, SE permite con criaturas, Godoy Cruz 765 y Triunvirato. v4

ALQUILO PIEZA GRANDE, EN CASA tranquila á hombres solos, en 35 $, Bmé. Mitre 1691. v4

ALQUILASE ANTESALA AMUEBLADA, para matrimonio ó señores, en casa de familia, Alsina 1524. v3

ALQUILO ESPLENDIDO COMEDOR CON muebles ó sin, personas mayores, Ombú 668.

ALQUILASE PIEZA BIEN AMUEBLAda para matrimonio ó persona sola, Pasco 55. v3

A 35 $, LINDA PIEZA AMUEBLADA, luz eléct., alquilo, cabali., Pellegrini 622. v4

ALQUILASE PIEZA A MATRIMONIO O personas mayores, toda comodidad, 3 cuadras Rivadavia. Beauchef 326 Caballito. v4

ALQUILASE PIEZA GRANDE, AMUEblada, en casa de familia decente, hay teléfono, único inquilino, Sarmiento 2965. v4

ALQUILASE EN CASA DE FAMILIA á caballero serio, sala bien amueblada con luz eléctrica, baño, etc, Victoria 1131. v4

ALQUILASE EN CASA HONORABLE pieza amueblada, para dos caballeros ó matrimonio, con pensión, Cerrito 280. v4

ALQUILA FAMILIA FRANCESA, SALA reglamente amueblada con pensión á matrimonio ó caballero distinguido, único inquilino. Perú 372, 1o., izquierda.

CHAUFFEUR SOLO SE ALQUILA linda pieza con garage, para su automóvil, en casa de familia, con comodidades, precio 80 $, Av. Alvear 1844. v4

ALQUILANSE HABITACIONES, CASA de familia á matrimonio ó hombres solos, baño caliente, teléfono, 2 ascensores, Corrientes 1262, 5o. piso.

ALQUILASE EN FAMILIA HERMOSA pieza, bien amueblada y excelente pensión, todo confort, Pozos 126, piso 2o., fte., al lado del Congreso. v4

ALQUILASE UNA PIEZA AMUEBLADA con pensión de primer orden, baño caliente, teléfono y ascensor, toda la noche, Corrientes 1264, 4o. piso.

ALQUILASE PIEZA AMUEBLADA A hombres ó matrimonio sin hijos ni cocina, casa decente, lindo baño y luz eléctrica, Méjico 528, 1ro. izquierda.

ALQUILO HERMOSA SALA, BIEN amueblada, con 2 balcones por Santa Fe, con ó sin pensión italiana, casa tranquila, Río Bamba 1088. v5

ALQUILASE PIEZA AMUEBLADA PAra dos caballeros ó matrimonio, en casa de familia, hay ascensor, luz y baño caliente, Talcahuano 451, segundo, letra D. v3

ALQUILASE PIEZA Y GALPON GRANde, todo 30 $, tranvía al lado 88, 99, 89, 86 y 95, Moreno 1659 entre Monte Dinero y Deseado. v3

MATRIMONIO SIN HIJOS SE ALquila linda sala amueblada, con ó sin pensión, se dan y se piden referencias, Victoria 661, 1er. piso. v3

ALQUILASE PIEZA AMUEBLADA, con pensión, comida familiar, también necesitase compañero de pieza, dueños vascos, Cevallos 173. v3

CABALLERO ALQUILO PIEZA amueblada sin pensión, baño frío y caliente, luz eléctrica, 2 ascensores, Alsina 730, Dto 34. v4

ALQUILO PIEZA GRANDE CON VENtana, alta, á hombres solos, casa de familia, Georgestown 68, altura Rivadavia 6050. v3

ALQUILANSE DOS HERMOSAS PIEzas y una piecita y demás comodidades único inquilino á personas mayores Colombres 582. v3

ALQUILASE SALA Y PIEZA AMUEbladas, con pensión para matrimonio ó caballeros, hay baño caliente y teléfono, Paraguay 1286. v3

ALQUILASE A señor SOLO DISTINguido hermosa sala amueblada; se piden referencias, calle Matheu 1195 esquina San Juan. v3

ALQUILASE A MATRIMONIO DISTINguido sala y espaciosa pieza bien amuebladas con excelente pensión, baño caliente, teléfono, casa italiana, Callao 326. v3

ALQUILASE PIEZA EN EL SEGUNDO patio casa de familia, precio 35 $, matrimonio solo ó persona mayor, Laprida 1157. v3

ALQUILANSE DOS PIEZAS EMPAPEladas, luz eléctrica y demás comodidades á personas mayores ó matrimonio, calle Buines 758. v3a.

ALQUILO COMEDOR Y 2 PIEZAS LUjosas, con baño caliente á matrimonio ó hombres solos y con ó sin muebles, único inquilino, casa decente, Ayacucho 578. v3

ALQUILASE EN CASA ALEMANA DIStinguida linda salita muy bien amueblada, con balcón, á 60 $. Hay luz eléctrica, baño frío y caliente, Moreno 1092. v4

A CABALLERO HONORABLE, ALQUIlase preciosa sala amueblada, con balcón á la calle y todo confort, en casa de corta y respetable familia sin niños, precio módico, Venezuela 619, dep. 5.

ALQUILANSE LINDAS PIEZAS PARA matrimonios con luz eléctrica, habiendo espléndida luz de día, á un paso de los tribunales, Lavalle 1230, casa especialmente construída para ese destino, precio módico; puede visitarse á todas horas.

COMEDOR CON UNA PIEZA SE ALquila en 80 $, Bmé. Mitre 2076. v5

COMEDOR SE ALQUILA, PARA PERsonas mayores. Piedras 1062. v4

Compañero DE PIEZA SE NECESITA, Entre Ríos 1530, pieza 6.

CON O SIN MUEBLES ALQUILASE pieza en 30 ó 40 pesos. Tacuarí 845. v2

Compañero DE PIEZA NECESITO, PAGO 25 $. Paraguay 282, 4o. piso, ...

ALQUILER DE HABITACIONES

COMEDOR GRANDE A HOMBRES SOlos se alquila, Moreno 1347. v5

COMEDOR O SALITA AMUEBLADA, independiente se alquila, Tacuarí 1126. 2o.

COMEDOR SE ALQUILA A PERSONAS mayores, Arenales 1954. v3

COMEDOR CON COCINA, A CORTA familia, se alquila, Salta 1147. v4

Compañero DE PIEZA BUSCO CON O SIN pensión, Alsina 730, dep. 38.

COMEDOR CON COCINA, CASA DE corta familia alquílase, Medrano 608. v5

COMEDOR ALQUILO EN CASA PARTIcular á hombres solos, Cerrito 837. v4

Compañera DE PIEZA señorita EMPLEAda, se precisa, J. Gómez, Independencia 1482.

Compañero DE PIEZA DESEO FORMAr, prefiero camarero, 1er. piso, derecha, Bolívar 323. v2

COMEDOR AMPLIO UNICO INQUILINO, cocina independiente se alquila, Laprida 520. v3a.

COMEDOR Y PIEZA CORRIDA ALQUIlanse en casa tranquila y decente de matrimonio solo, Sucre 2346, no hay papel, Belgrano. v4

DOS PIEZAS ALQUILO A PERSONAS mayores, San Carlos 3858. v3

DOS PIEZAS A LA CALLE CON baño, cocina, teléfono, personas mayores, 90 pesos, San José 295. v4

EN BELGRANO, ALQUILO PIEZA A hombre solo, Virreyes 2471. v5

EN BELGRANO, GENERAL PAZ 1681, alquilo pieza amueblada á dos, $ 45.

EN CASA DECENTE SE ALQUILA UNA pieza, Solís 1762. v4

EN FAMILIA SE ALQUILA PIEZA amueblada con ó sin pensión, Talcahuano 451, 1er. piso A v3

EN CASA DE FAMILIA Y PARA PERsonas mayores, se alquilan en conjunto 2 piezas, Fonseca 191, Floresta. v5

EN PALERMO, FAMILIA DECENTE, alquila dos piezas á matrimonio, únicos inquilinos, Charcas 4529. v5

EN CASA DE MATRIMONIO SOLO alquílase preciosa sala, con balcones, Alberti 1015. v4

EN CASA DE DOS PERSONAS ALQUIlanse dos piezas á matrimonio, referencias mutuas, Juncal 2979. v4

ESPLENDIDA PIEZA AMUEBLADA, con ó sin pensión á 1 ó 2 caballeros, en casa de matrimonio serio, Córdoba 672. v4

EN CASA VASCO FRANCESA SE ALquila espléndida sala y antesala bien amuebladas, con ó sin pensión, Lavalle 1932. v4

EN VILLA URQUIZA, ANDONAEGUI 2821, al llegar á N. Huapi, 2 piezas y cocina, se alquilan; precio módico; referencias mutuas. v4

EN CASA DE FAMILIA, SALA LUJOsamente amueblada, se alquila, con buena pensión, hay todas comodidades, Esmeralda 1020. v5

EN CASA TRANQUILA ALQUILO SALA y antesala juntas ó separadas, con ó sin muebles, únicos inquilinos, Estados Unidos 685. v4

EN BELGRANO, A 2 CUADRAS DE LA estación, F. C. C. A., se alquilan 2 piezas amuebladas una hermosa sala, con pensión, baño caliente, corta familia, O'Higgins 2244.

EN CASA RESPETABLE, SERIA, DE tres personas mayores, alquílase comedor y pieza altos, juntos ó separados á matrimonio ó personas mayores, baño, cocina luz eléctrica, gas, etc., único inquilino. Salguero 771. v3

FLORES, SE ALQUILA PIEZA, MERlos 3154.

FAMILIA RESPETABLE ALQUILA hermosa piezá amueblada con pensión, Laprida 1069 v7

FAMILIA DISTINGUIDA ALQUILA dormitorio amueblado, con pensión, Paraguay 2924.

FAMILIA RESPETABLE ALQUILA sala y antesala amuebladas, con pensión, Laprida 1062. v4

FAMILIA RESPETABLE ALQUILA pieza amueblada, con pensión, Corrientes 1774. v5

FAMILIA HONORABLE ALQUILA hermosa sala, casa moderna, luz eléctrica, pensión, Pueyrredón 1227. v4

FLORES, ALQUILANSE 4 O 5 PIEZAS amuebladas, baño y demás comodidades. Terrero 180. v3

FAMILIA FRANCESA ALQUILA PIEZA amueblada, ventana, baño, luz eléctrica, teléfono 50 $, Rodríguez Peña 565. v4

HERMOSA PIEZA AMUEBLADA SE ALquila, Bolívar 331, 1er. piso, núm. 2.

HERMOSA PIEZA SE ALQUILA PARA hombres solos; Corrientes 1364, dep. 7, altos. v14

HERMOSA SALITA AMUEBLADA EN casa decente, alquílase, único inquilino, Junín 1230, v5

HABITACION AMUEBLADA CON PENsión de familia francesa, alquilo para uno y dos personas, buena confort, Perú 138, 2o. piso. v3

HERMOSA SALA Y ANTESALA ALQUIlanse en casa de familia á matrimonio sin hijos ó personas mayores, casa con todas comodidades, luz eléctrica, etc., Santa Fe 3122.

HABITACION, UNA O DOS CON LUZ eléctrica, con ó sin muebles, casa de familia distinguida, con ó sin pensión, baño, etc., alquilo, Malabia 2743, esq. Juncal, Palermo.

LINDA SALA AMUEBLADA CON BALcón, alquilo, Brasil 1715. v4

LINDA HABITACION ALQUILO A hombre solo, casa particular, Ecuador 687. v4

MEJICO 147, DPTO. 3, SE ALQUILA EN casa de familia inglesa, una pieza para uno ó dos caballeros solos. v3

MATRIMONIO DECENTE ALQUILA barato, con pensión ó sin ella, una linda salita, amueblada, ó sin muebles, á señora ó hombres solos. Moreno 2627. v4

PIECITA SE ALQUILA EN 24 $, Bmé. Mitre 2076. v5

PIEZA SE ALQUILA PARA HOMBRES solos, Paraguay 865.

PIEZA A HOMBRES SOLOS SE ALQUIla, Moreno 1247. v5

PIEZA PARA 2 AMUEBLADAS, pensión, único inquilino, Esmeralda 75.

PIEZA CON O SIN MUEBLES ALQUIlo á caballeros, Chacabuco 584.

PIEZA CHICA PARA HOMBRE SOLO en casa seria, 15 $, Tacuarí 791. v4

PIECITA EN 16 $ PARA UNO O DOS hombres, se alquila, C. Calvo 1760.

PIEZAS DOS SE ALQUILAN, Agüero 1016

PIEZA PARA MATRIMONIO ó HOMBRE solo, se alquila, Garay 2865.

PIEZA SE ALQUILA PARA MATRIMOnio solo, Copahue 54. v3

PIEZA SE ALQUILA PARA HOMBRE solo, Mansilla 65. v3

PIEZA SE ALQUILA A MATRIMONIO ó hombre solo, Serandí 31, dpto. 5. v3

PIEZA ALQUILO EN 24 $, CORRIENtes 1056. v3

PIEZA AMUEBLADA CON PENSION, se alquila, Pichincha 1146. v3

PIEZA AMUEBLADA SE ALQUILA, calle Uruguay 74. v3

PIEZA SE ALQUILA A HOMBRE SOLO, luz eléctrica, Brasil 1485. v3

PIEZA AMUEBLADA ALQUILO A HOMbre solo, Venezuela 368. v3

PIEZAS 2 SE ALQUILAN JUNTAS Ó separadas, Maipú 687. v3

PIEZA GRANDE EN 22 $ PARA HOMbres solos, alquílase, Medrano 1086. v3a.

PIEZA AMUEBLADA PARA HOMBRE solo, Anchorena 1780, casa particular. v3

PIEZA CON O SIN MUEBLES PARA hombre solo se alquila, Cangallo 2714. v3

PIEZA, PENSION MATRIMONIO, hombres solos, comodidades, baratísimo, Méjico 1134. v3

PIEZA ESPLENDIDA, CON MUEBLES y pensión para 1 ó 2 caballeros, familiar, Lavalle 1645. v3

PIECITA AMUEBLADA CON PENSION, á caballero solo se alquila, Méjico 974, 1er. piso. v3

PIEZAS AMUEBLADAS, GRAN CONfort, con ó sin pensión, alquilo, Bolívar 635. v5

PIEZA AMUEBLADA A 1 O 2 HOMBRES, solos, en casa respetable, se alquila, Monroe 1560, Belgrano. v4

POR EL ONCE ALQUILASE SAL

INSTRUCCION PUBLICA

ARITMETICA, PRACTICA Y RAZONADA, álgebra elemental y superior, geometría plana, del espacio y analítica, trigonometría, cálculo infinitesimal, cosmografía, topografía, física, química, botánica, mineralogía y geología; alumnos libres y estudiantes del Colegio Nacional y Escuelas de Comercio é Industrial, prepara Corallo Sotelo, profesor de matemáticas. Libertad 411. v8

ACADEMIA BERLITZ, CALLAO 384, LA única verdadera academia de idiomas. Lecciones individuales y á domicilio. Clases diurnas y nocturnas. Preparación rápida para exámenes y viajes. Lecciones de ensayo gratuitas. Director: E. Frey, sucesor de la sociedad The Elite Berlitz Schools. v6

ACADEMIA NACIONAL — INTERNADO con arreglo á las exigencias de la ciencia moderna, preparación garantida, Nacional Militar Naval, Comercial, Industrial, Disciplina, seriedad, en 3 meses, 3 años Nacional, presento certificados, grandes premios, becas para Europa, profesorado especial para cada materia. Clases al aire libre en el internado, en hermosísimos jardines, viajes escolares de recreo y científicos, pupilos medio pupilos y externos. O. de Irigoyen 995.

ACADEMIA SUPERIOR DE COMERCIO "Heller", Corrientes 3454, U. T. 2730, Mitre. El 2 y el 5 de Abril se inaugurarán cuatro cursos diurnos y nocturnos para empleados públicos, balanceadores, peritos mercantiles, tenedores de libros, cajeros, empleados de comercio, Bancos, ferrocarriles, correos, aduanas, etc., taquigrafía, telegrafía, caligrafía, alemán, inglés, francés á $ 10 mensuales. Máquinas escribir todos sistemas $ 4 por mes. Clases independientes para señoritas. Cursos especiales por correspondencia. Expide diplomas. Horas de inscripción de 7 p. m. á 10 p. m. Director: A. Heller, contador público nacional.

ACADEMIA MERCANTIL, Peña, BOLIvar 481, Unión Telef. 1482, Avenida. Las días 7 y 14 de Abril se inauguran los cursos nocturnos para optar al título de tenedor de libros, dependientes idóneos de comercio, peritos mercantiles y contadores. Cursos especiales de teneduría de libros por partida doble, contabilidad, aritmética y correspondencia comercial, ortografía, caligrafía y máquina de escribir. Honorarios: 10 $ mensuales. Inscripción y matrícula gratis. Horas de secretaría para inscribirse de 9 á 11 a. m., 3 á 4 y 8 á 10 p. m. Director, Ramón Peña, contador público.

AL INSTITUTO SUPERIOR DE ENSEñanza para señoras y señoritas, dirigido por Mme. Elisa de Follet, diplomada en Paris y Viena.

Corte	$ 10
Confección	" 5
Labores en general	" 10
Dibujo y pintura	" 10
Música y canto	" 10
Idiomas	" 10

La enseñanza en corte y confección de Mme. Follet es reconocida por la más rápida y superior de todos los métodos conocidos hasta la fecha. Se dan clases especiales y se preparan señoras y señoritas para obtener el título de profesoras en 20 días. Se admiten internas y externas. Pidan prospectos gratis. Santa Fe 1655 v8a.

ACADEMIA MERCANTIL: EN LOS exámenes que para balanceadores y tenedores de libros se verificaron ayer en esta Academia, fueron aprobados los alumnos siguientes: Balanceadores: Leopoldo Bubeau, Luis Napolitano, y Arturo Rivas; tenedores de libros: Juan Serra, Cayo Carretero, Vicente Villegas, Pablo Martín, Antonio Pesaña, José Capparelli, Rafael Peña y Fernando Adet. Continúan las clases prácticas é individuales para contadores, balanceadores, y tenedores de libros. Empleo diploma. Director, Gustavo Pérez Pisonero ex director de la Academia Politécnica Mercantil, Rivadavia 1693, plaza del Congreso. Reciben pupilos.

ASPIRANTES AL TITULO DE "CONTAdor público" de la Provincia de Buenos Aires. El contador nacional universitario: Herminio F. Fossa, iniciará el 7 de Abril el curso especial para los exámenes próximos á verificarse en el mes de Julio en su acreditada Academia Mercantil "Fossa" bajo su control y dirección. Anticipo en vista de los pedidos formulados por sus alumnos, iniciará también un curso especial para optar á este título por correspondencia, siendo compatible este curso con sus ocupaciones diarias. Por informes y programas, soliciten por correo, telegrafo ó personalmente, Sáenz Peña 464, U. T. 89, Libertad.

ASPIRANTES A CONTADORES PUBLIcos en La Plata, con solamente la preparación de los colegios elementales hago optar dicho título en el mes de Agosto del corriente año. Luego saber que son dados los últimos exámenes libres. Diploma tenedores de libros en 3 meses, garanto el éxito de los exámenes con contrata, indemnizándome con los alumnos que no adquirieren dichos títulos. Hago constar que se han recibido bajo mi enseñanza 54 contadores; no teniendo ninguna reprobado; se dan clases por correspondencia. Profesor F. Baldarena, contador público. Triunvirato esquina Canning, entrada Atacama 436.-

ACADEMIA "LUIS PASTOR"

NAVAL Y MILITAR

LOS ULTIMOS EXITOS

Director: Francisco S. Suárez de Deza, ingeniero civil y catedrático nacional de ciencias matemáticas y físicas. Anquéneas 1054. Preparación sólida para ingreso á ingreso y primer año de la Escuela Naval y Colegio Militar, única en la República que solo prepara para rendir carreras por un curso y sin necesidad de tener aprobado ningún año del Colegio Nacional. El éxito indiscutible y siempre creciente de esta Academia, en los 32 años de su funcionamiento, lo demuestra al estar formada la Escuela Naval y Colegio Militar casi exclusivamente por alumnos de la misma. Resultados de Academia en el concurso de ingreso á la Escuela Naval que acaba de realizarse en Febrero de 1913: los alumnos Mario A. Sarmiento y José M. Castro, aprobaron ingreso y primer año, habiendo obtenido el alumno Mario A. Sarmiento la clasificación de "sobresaliente" en todas las materias y recibido la felicitación oficial de las mesas examinadoras; desde hace 15 años, ningún alumno había alcanzado este triunfo. De las 46 becas del concurso de la Escuela Naval, la Academia "Luis Pastor" ha alcanzado 20 por los alumnos siguientes:

Beca núm. 1: Héctor Navarro (sobresaliente en todas las materias).
Beca núm. 2: Atilio Colonna.
Beca núm. 3: Arturo Terrones.
Beca núm. 5: Juan González.
Beca núm. 6: Pío T. Bildosola.
Beca núm. 7: Eloy L. Crespo.
Beca núm. 8: Luis J. Lesaleux.

Las restantes becas fueron alcanzadas por los alumnos Carlos F. Masón, Jorge Martínez, Alberto Parodi Lascano, Miguel Giudice, José R. Viñas, Enrique Pérez del Cerro, Juan J. Barreiro, Aquiles R. Aingueni, Edelmiro Alejandro Caballo, Félix Mercado, Juan Carlos Martínez, Juan A. Almanza, Edmundo R. Manera, Alberto San Martín, Juan Antonio López, José del Pozo, Carlos Martínez, Alberto Rodríguez, La completa actualidad de estos datos se demuestra leyendo el decreto oficial del Ministerio de Marina, publicado el día 5 de Marzo de 1913, en LA PRENSA, y en todos los periódicos de Buenos Aires. Despertando de las 46 becas del concurso de la Escuela Naval las 20 becas ganadas por la Academia "Luis Pastor", quedan 26 becas que han sido alcanzadas por las 13 Academias ó Colegios de Buenos Aires y los 24 de provincias, que preparan alumnos para la Escuela Naval. En los concursos de 1912 y 1913, ingresaron de esta Academia 118 alumnos al Colegio Militar, correspondiendo los 7 primeros becas en los exámenes de Diciembre de 1912 á los alumnos siguientes: Benjamín Rattenbach, Humberto Magallanes, German A. Pérez, Julio Schaumann, Arturo Bertolio, Cavalieri Carlos Ríos y Juan Martínez Daveño, el alumno Juan R. Ramatche ingresó, ganando á la vez el primer curso del Colegio Militar y el primer año de la Escuela Naval. Los alumnos que resulten de ser becarios el 5 de Marzo, pertenecen de esta Academia al Colegio Militar, los alumnos siguientes: Pascual Semeraro, José A. Montovani, Justo G. Solanet, Clemente A. Meroy, Ernesto Lucero, Francisco López, Raúl Galliano, Dionisio Kyle, Carlos Ferrari, Juan Antonio Veiravinte, Ernesto Sáenz, Delfor Maciel, Donato Fallaci, Ramón Milanesi, Héctor Latorre, Ernesto Juan P. Alegre, Miguel Hernández, Augusto Fernández, Ciro Rodríguez, Eduardo Gutiérrez, Eduardo Fernández, Franco, Julio Acosta, Rafael Cerioli, Tomás Fernández, Julio Rojas, Daniel Cori, Luis Urretavizcaya, Alejandro Cori, Domingo Cori, Antonio Cori, Alejandro Cori, Domingo Cori, Antonio Cori, Alejandro Cori, Domingo Cori, Antonio Cori

OFICIOS DIVERSOS PEDIDOS

CORSETERA APRENDIZA SE NECESITA, Sarmiento 1319. v3

CORTADORES DE CALZADO OFICIAL y medio se necesitan, Mármol 784. v3

CAMISERAS medio OFICIALAS y aprendizas, se necesitan muchas, Castro 565. v4

COSTURERAS PARA SOMBREROS DE hombres se necesitan, fábrica, Independencia 472.

CARRERO PRACTICO PARA CHATA DE reparto de muebles se necesita, Sarmiento 1658.

CABALLERIZO PARA CUIDADO DE una pequeña caballeriza se necesita, tratar Sarmiento 1658.

COSTURERAS PELETERAS Y MAQUInistas competentes, se precisan, Moreno 1794. v4

CIGARRERAS, CIGARREROS Y aprendizas, preciso, Dungeness 163, altura Triunvirato 800.

CABALLERIZO Y QUE SEPA LAVAR coches, preciso, Los Patos 70 esquina Avenida Alcorta.

CARTONEROS MUCHACHOS, PARA trabajar á la mesa y encoladores, se precisan, Saenz Peña 137.

CORSETERAS BUENAS OFICIALAS SE necesitan, Carlos Pellegrini 927, casa Alais. v4

CORTADORES DE CALZADO DE SEñora escarpin crieluva, con buenas referencias se necesitan, Victoria 3353.

CORREDOR ACTIVO Y PRACTICO PAra vinos y bebidas extranjeras, á sueldo y comisión, se necesita, Lavalle 515.

CARRERO PRACTICO EN LAS ESTAciones, preciso con referencias, Bdo. de Irigoyen 1874.

CONSEJOR PRACTICO EN MAQUINAS Block se precisa, Ramón L. Falcón 2448, Flores.

COSTURERAS POLLERISTAS ESTILO sastre se necesitan para el taller, Maison A. Franco, Pueyrredón 1329. v3

CORTADOR DE GENERO PRACTICO para máquina Negret ó Labre, precisase, Cabildo 549. v4

CALDONCILLERAS SE NECESITAN EN los talleres Gath y Chaves, Mejico número 3486, presentarse con muestra. v6

CHAUFFEUR CON POCO CAPITAL SE precisa, Melo 228; presentarse de 8 á 10 a. m. v2

CARTONEROS SE NECESITAN MEDIO oficiales encoladores cosedores y aprendices. Jujuy 125. v4

CORTADOR O AYUDANTE DE CORTAdor de ropa blanca para señora, se necesita, Sarmiento 524. v4

CARTONEROS MEDIO OFICIALES MUchachos para la mesa, encoladores se necesitan, Pavón 2024. v2

CORREDOR DE SOCIEDAD, CON RELAciones comerciales, necesito, Andes 553, de 2 á 5 p. m. v2

CORTADOR A LA GUILLOTINA PARA trabajo de imprenta, se necesita, O'Brien 121.

CHAUFFEURS! enseñanza COMPLETA 50 $, doy coche para examen, Cochabamba 2978. v3

CHAUFFEURS, LECCIONES TEORICOprácticas y manejo de automóvil por 60 $, facilitan coche para exámen, Solís 580. v5a

CHAUFFEURS APRENDICES SE NECEsitan 1000 en la Academia Novisa, clases diurnas y nocturnas gratuitas, Méjico 3315. v8

CHAUFFEURS APRENDICES NECESITA 50 la Academia Hispano-Hupmobile, listos en 15 días, con varias marcas de automóvil, solo por 50 $ Cuarcas 3352. v7

COSTURERA, señorita DECENTE, CON buenas recomendaciones, para coser y planchar en casa de familia, Victoria 1650, dep. 2.

CARPINTERO OFICIAL SE PRECISA con buenos certificados, en la Escuela de Artes y Oficios del Patronato de la Infancia, Balcarce 1181.

CHAUFFEURS ASPIRANTES; LA ACAdemia Buenos Aires, San Juan 2703, garantiza la libreta hasta pasar desp ués del exámen. v3

CHAUFFEURS SE NECESITAN 25, SE les enseña teoría y manejar en 15 días, se garantiza libreta, Filiberto 49, media cuadra de Entre Ríos 1600. v30

CADETE PARA ESCRITORIO MAYOR de 16 años, se necesita, sueldo 50 $ dirigirse por carta á "Cadete" poste restante correo, indicando edad y referencias. v3

COLCHONEROS FORMALES Y TRABAjadores, necesito con recomendaciones y competentes para camas jaulas, trabajo por pieza y seguro, urgente, Carlos Calvo 1115.

CORREDORES NECESITAMOS, EDUCAdos y de buena presencia, con ningún artículo obtendrán tan buenas ganancias como con los nuestros, casa Carlo, Viamonte 627. v4

CHAUFFEURS APRENDICES; 50 NECEsita el prof. Quattrocchi, Academia Buenos Aires, escuela superior de chauffeurs, Q. Bocayuva 39, antes Artes y Oficios.

CHAUFFEURS APRENDICES LA NOVIsa es la única academia en Bs. Aires que posee talleres y pista cerrada en el centro de la ciudad y da trabajo á todos sus alumnos una vez aprobados, Méjico 3315 v8

CORREDORES SE NECESITAN CON INmejorables referencias para la venta de la mejor y más perfecta máquina de escribir que se ha inventado, buena comisión, O. Streitberger, San Martín 124. v3

CHAUFFEURS ASPIRANTES, academia desde 1909, con grandes elementos para enseñanza, práctica, mecánica gratis, teoría gratis, auto para exámen, gratis, Salguero 2080. v8ab

CHAUFFEURS! GRATIS: enseñanza teórico-práctica de automóviles, garantizándo libreta, con grandes facilidades para comprar automóviles á plazos, sin flador Ecuador 930. v5a

CORREDORES PARA LA VENTA DE de terrenos á plazos, facilísimos á comisión á 200 $ al mes, se necesitan, pasar personalmente por Cangallo 141, de 10 á 12 m., Sanneo.

CHAUFFEURS APRENDICES SE NECEsitan 30 en la academia La Plata, atendida por técnico mecánico, diplomado, enseñanza teórica y práctica, mecánica, gratis en esta academia, Venezuela 2431. v3a

CHAUFFEURS APRENDICES, UNA LECción sobre el motor dada por el prof. Quattrocchi vale por 10 en el mismo, visítenlo, Academia Buenos Aires, escuela superior de chauffeurs, Q. Bocayuva 139 (antes Artes y Oficios).

CHAUFFEURS SE NECESITAN 500 PARA una gran compañía, se ruega á todos los que han sido alumnos de la Academia "Novisa", solamente, pasen por ésta á pedir informes para el empleo, Méjico 3315. v8

CORREDORES PARA CIUDAD O CAMpo, busca casa de importancia, en Europa, para la venta de un artículo de gran interés en este país, le ofrecerán condiciones á los interesados, dirigirse casa Micheli Drocito Prazale, San Mauricio Piacenza, Italia. v3

CHAUFFEURS APRENDICES: EL PROfesor José Quattrocchi, ex chauffeur técnico mecánico del ejército italiano, precisa 50 aprendices para prepararlos en 8 días, empleando para ello un método rápido, práctico y nuevo. Cursos teórico-prácticos de una hora diaria sobre el motor. Clases de teoría y nomenclatura gratis, Academia Buenos Aires, Escuela Superior de Chauffeurs, Q. Bocayuva 139, antes Artes y Oficios.

CHAUFFEURS!! PREPARACION EN 50 días, sistema especial de enseñanza teórico-práctica, en la escuela más diurna y nocturna, más de 1.000 alumnos en 6 años. José Venisio ex director y maestro de la más acreditada escuela de Turín, con dos diplomas del gobierno italiano y muchos certificados de autoridades y altas personalidades, lecciones de manejo con Fiat moderno, curso indispensable para dueños de automóviles con clase reservada, se habla español, francés é italiano, Cabello 996, Palermo. v13a

DEPENDIENTE PARA ZAPATERIA, casa práctico, se precisa, Victoria 829.

DEPENDIENTE PARA ALMACEN joven necesito, Cabildo 2002, Belg.

DEPENDIENTE DE ALMACEN BIEN práctico, se necesita, Victoria 3001.

DEPENDIENTE DE ALMACEN SE precisa, Charcas 5190.

DULZAINEROS Y GAITEROS SE PREcisan, Posos 1136, de 8 á 12 m. v6

DEPENDIENTE PRACTICO PARA ALmacén se precisa, Santa Fe 2500.

DEPENDIENTE DE ALMACEN Y BAzar se precisa, tratar Corrientes 1402.

DEPENDIENTE PRACTICO PARA ALmacén, se necesita, Moreno 2101. v4

DEPENDIENTE DE PANADERIA SE necesita, Entre Ríos 950. v4

DEPENDIENTE MUY PRACTICO EN zapatería se necesita, B. Irigoyen 1201. v4

DEPENDIENTE PARA ZAPATERIA SE necesita, inútil presentarse si no tiene buenas recomendaciones, Brasil 1065.

DEPENDIENTE PRACTICO DE ALmacén, de 14 á 16 años, preciso, Bebedero 3000, Belgrano. v4

DEPENDIENTE PRACTICO DE almacén inútil sin buenos informes, necesito, Lavalle 801.

DEPENDIENTE PRACTICO EN DESPAcho de bebidas y fiambrería, necesito, Caseros 3001, P. Patricios. v4

DEPENDIENTE PRACTICO PARA ALmacén, preciso, buena referencia, Viamonte 1702.

DEPENDIENTE PRACTICO PARA ALmacén, con buenos informes, se necesita, Alsina 1401.

DEPENDIENTE MUY PRACTICO EN artículos para obreros, se precisa con buenas referencias, Paseo de Julio 524.

DEPENDIENTE BIEN PRACTICO PARA tienda y mercería, se necesitan, presentarse con certificados, de 8 á 11 a. m., Venezuela 788.

DEPENDIENTE MUY PRACTICO EN zapatería para casa importante, barrio Norte, se necesita, ofertas con referencias á Lorimer, poste restante, central.

OFICIOS DIVERSOS PEDIDOS

DEPENDIENTE PRACTICO PARA ALmacén, de 15 á 18 años, con recomendaciones, Salcedo 2800.

DEPENDIENTE JOVEN PRACTICO PAra bazar se necesita, Alvarez y Paraguay.

DEPENDIENTE PRACTICO EN SEMIllas se necesita, por escrito á A. P. C. Pellegrini 264, Bs. As.

DEPENDIENTES SE NECESITAN QUE sean muy prácticos para despacho de comestibles, recomendados, inútil presentarse si no lo son, Avenida San Martín 1399, tranvías Nro 56 y 94 á la puerta.

DEPENDIENTE VENDEDOR PRACTICO en los ramos de artículos sanitarios, gas y electricidad, se necesita para casa importante. Escribir á G, V. S., poste restante, correo central, indicando edad, nacionalidad, referencias, casas donde ha trabajado y sueldo que desea ganar.

ESTUCHERO SE PRECISA, ESMERALda 530. v4

ENCUADERNACION. MUCHACHOS adelantados se necesitan, Alsina 1242.

ENCUADERNACION. NUMERACION SE da afuera, Alsina 1245.

ENCARGADO PRACTICO SE NECESITA para café bigrafo, Entre Ríos 617.

ELECTRICISTAS OFICIALES COMPEtentes se necesitan, Cabildo 3567.

ENFERMERO PRACTICO PARA CONsultorio de drujía, se precisa, Cangallo 2226.

ENCUADERNADOR A LA RUSTICA, oficial práctico para imprenta se necesita, Montevideo 219.

EMPLEADO PARA MAQUINA DE Escribir se necesita, sueldo 80 $, casilla de correo 757.

ENFERMERO Y SERENO PRACTICOS en mentales y con referencias se necesitan en el sanatorio Rivadavia, Rivadavia 6470.

EMPLEADOS DE AMBOS SEXOS QUE tengan horas desocupadas y quieran empezarse para trabajo fácil en su casa, pudiendo ganar hasta $ 1 por hora, necesita el Instructor de Artes Modernas, Cangallo 1644.

FACTURERO SE NECESITA, NAZCA 580 (Flores).

FESTONEADORAS A MAQUINA SE precisan, Libertad 837. v10

FLORISTAS CON BUEN SUELDO NEcesito, C. Pellegrini 622. v4

FUNDIDOR OFICIAL EN BRONCE NEcesito, Alsina 2079.

FOTOGRAFO CON MAQUINA, BUENO, se precisa, Independencia 1100.

FOTOGRABADOR DE PRIMERA NECEsita Imprenta Tragant, Belgrano 479. v5

FOTOGRABADOR COPISTA Y OFICIAles grabadores se precisan, Patroni Hnos., Corrientes 1224. v3

FACTURERO PARA AYUDANTE DE medias lunas, se necesita, Belgrano 748 sueldo 110 $. v5

GRABADOR APRENDIZ ADELANTADO se necesita, Rivadavia 875.

GRABADOR SOBRE METALES APRENdiz que sepa poner las cuapas al ácido, se precisa, Victoria 537. v6

HOJALATERO GASISTA COMPETENTE se precisa, Rivadavia 4399.

HERRERO DE CORTINAS SE NECESIta, Lorea 2149.

HERRERO DE OBRA, BUEN OFICIAL, se necesita, Rincón 1264. v4

HERREROS MEDIO OFICIALES SE necesitan, Paraguay 1052. v4

HACEN FALTA BUENOS CORREDORES de avisos y suscripciones para una revista, Belgrano 1231, de 1 á 3, todos los días.

HOMBRE FORMAL, QUE SEPA ALGO de teneduría de libros, se necesita para el Rosario, escribir dando referencias y pretensiones á S. C. O. poste restante, Sucursal 5, ciudad. v3

HOMBRES ACTIVOS QUE PIENSEN INdependizarse, con poco capital, consultenme y propocionaré negocio positivo, informes de 1 á 5 p. m., á L. C., Callao 357. v3

HOMBRES ACTIVOS CON POCO CAPItal, podrán establecer y explotar por su cuenta con muy poco trabajo en la capital ó en provincias, lucrativos establecimientos industriales que les podrán producir hasta el 400 por ciento de utilidad. Solicitar libro explicativo gratis. The Industrial American Agency, B. Mitre 612, escritorio 3. v10a

JOVENES SE PRECISAN PARA LIBREria, Venezuela 1154.

JOVENCITO PARA enseñarlo DURO A cambio cuidar estudio, se precisa, San Juan 3524.

JOVENCITO PRACTICO PARA ESCRItorio, se necesita, solo por carta á L. A., Cangallo 1442, dar datos y referencias.

JOVEN PARA BAZAR CON 500 $ EN depósito se necesita, escribir á J. V., Avenida 1130.

JOVEN PARA ESCRITORIO SE NECEsita, de 12 á 5 p. m., sueldo 20 $, Maipú 427, escritorio 4, de 4 á 5 p. m. v6

JOVEN CON BUENA LETRA SE PREciso para una escribanía en la campaña, dirigirse por carta á José M. de la Cámara, Santa Rosa de Toay.

JOVEN PRACTICO EN CORRESPONdencia y máquina de escribir Hammond ideal se necesita para casa importadora, Bartolomé Mitre 2158.

JARDINERO PARA TRAZAR Y formar un jardín, cerca de esta capital, se necesita, tratar Acevedo 2421, de 11 a. m. á 2 p. m. v4

JOVEN MEDIO OFICIAL MECANICO para máquina de escribir, se necesita, en una compañía inglesa; dirigirse con datos, experiencia, edad y sueldo, á casilla correo 1621. v4

LUSTRADOR DE MUEBLES SE NECEsita, Santa Fe 2743.

LUSTRADORES DE MUEBLES SE NEcesitan, Jujuy 1035.

LUSTRADOR DE MUEBLES PRECISO, Esmeralda 577, de 7 á 8 a. m.

LINOTIPISTA SE PRECISA, RIO BAMBA 841.

LIMPIADORES PARA TINTORERIA SE necesitan, Santa Fe 2750 v3

LENCERAS A MAQUINA Y MANO, SE necesitan, con máquina en Los Ajuares, Carlos Pellegrini 2 al fondo. v3

LETRISTA PINTOR PRECISA CON certificado de competencia, escribir á J. Nicolás, Laprida 869, Barracas. v7a

MUCHACHO JOVEN SE NECESITA San Juan 2202, buen sueldo. v3

MUCHACHO DE 16 años, SE NECESITA, Entre Ríos 879, Barracas.

MUCHACHO PARA mandadi SE NECESIta, $ 1.50 por día, Yatay 463.

MINERVISTAS NECESITA, IMPRENTA, Salta 236.

MOCITO PRACTICO PARA ALMACEN y fonda, se precisa, Victoria 4099.

MEDIO OFICIALAS BATERAS Y POlleristas se necesitan, Florida 593.

MUCHACHO DE 14 á 16 años SE NEcesita para reparto, Esmeralda 653.

MINERVISTA SE PRECISA, SANTA FE 500.

MODISTAS DOS OFICIALAS NECESITO, Cangallo 2356.

MODISTA MEDIO OFICIALA, SE NECEsita, Charcas 1068.

MUCHACHO DE 15 á 16 años, SE NEcesita para lechería, Ayacucho 1237.

MUCHACHO PRACTICO PARA ZAPAtería necesito, Cabildo 2271.

MEDIO OFICIAL TIPOGRAFO SE NEcesita, Canning 1624. v4

MUCHACHO PRACTICO para RESTAUrant se necesita, Independencia 1870.

MUCHACHO español PARA LIMPIEZA de zapatería, se precisa, Garay 2869.

MUCHACHO PUNEPLIEGO DE MINERva, se precisa, Corrientes 3478.

MUCHACHOS PARA FABRICA DE CALzado, se precisan, Gral. Urquiza 315.

MEDIO OFICIAL MINERVISTA Y PUnepliego, se necesita, Bmé. Mitre 2339.

MUCHACHO PRACTICO PARA ALMAcen se necesita, Méjico 2200.

MINERVISTA SE NECESITA, APRENdiz adelantado, Montevideo 783.

MEDIO OFICIALAS MODISTAS SE necesitan, Agrelo 2547. v5

MUCHACHO APRENDIZ CARPINTERO se necesita, Inclán 51.

MUCHACHOS SE NECESITAN 2 PARA reparto novelas, Cavena 1961, Flores.

MECANICO AJUSTADOR SE NECESITA Cangallo 3652.

MEDIO OFICIAL HOJALATERO QUE entienda de plomería, Moreno 3044.

MUCHACHO SE NECESITA PARA ALmacén, San Juan 3300. v4

MUCHACHO SE NECESITA PARA despacho de bebidas, Suárez 201, Boca. v4

MEDIO OFICIALAS BATERAS Y POlleristas se necesitan, Arenales 1072. v3a

MUCHACHA PARA AYUDAR EN LOS quehaceres se necesita, Méjico 3416. v3

MUCHACHOS PRACTICOS PARA BAzar y librería, necesito, Belgrano 3042. v5

MUCHACHO DE 15 á 17 años SE NEcesita con buena letra para casa de comercio, Victoria 647.

MEDIO OFICIAL MINERVISTA, QUE sepa algo de tipografía, se precisa uno, Cangallo 817.

MUCHACHO PRACTICO EN FERRETEría y pinturería se necesita, Belgrano 1600.

MAQUINISTA DE CALZADO SE NECEsita un raspador de plantas, Ubaldi Hermanos, Rivadavia 2459.

MINERVISTA MEDIO OFICIAL COMPEtente para trabajo comercial se necesita, Tucumán 440.

MUCHACHO DE 14 á 16 años, QUE ENtienda en máquinas de coser, se precisa, Edo. de Irigoyen 1524.

MUCHACHO O MUCHACHA PARA ANIllar cigarros medio día necesito, Entre Ríos 956.

MUCHACHOS MENSAJEROS QUE SEpan andar en bicicleta, Callao 1814, sueldo 40 $.

OFICIOS DIVERSOS PEDIDOS

MEDIO OFICIAL LUSTRADOR SE NEcesita, Moreno 3180.

MUCHACHO QUE SEPA ANDAR EN triciclo se necesita, Santa Fe 2956, Humberto 2827.

MUCHACHO DE 10 A 12 años, PARA lustrar calzado, preciso, Puerredón 1028.

MODISTA SE NECESITA MEDIO OFIciala de vestidos, Avenida La Plata 410.

MOZO PRACTICO PARA DESPACHO de bebidas se necesita, recomendado, Gnona 1.

MUCHACHO PRACTICO PARA ALMAcén, de 16 á 18 años necesito Río de Janeiro 392.

MUCHACHAS PARA ADORNAR SOMbreros niñas se necesitan, Paraguay 966, dep. A. v4

MUCHACHO español DE 14 á 15 años para zapatería, se necesita, San Juan 3675.

MUCHACHO PARA FABRICA DE TAbiques, que sepa trabajar á máquina, buen sueldo, casa y comida, Giribone 124.

MUCHACHA O MUCHACHO PRACTICO para arreglar calzado en fábrica necesitamos, Agrelo 3389.

MODISTA MEDIO OFICIALAS Y aprendizas adelantadas, necesito, Moreno 3250.

MAQUINISTA ITALIANO práctico motores Tor, se necesita, escribir fábrica de papel, Bernal.

MEDIO OFICIALAS MODISTAS VESTIdos necesitamos, B. Mitre 1575, casa 15, dep. 3.

MOZO PARA ALMACEN SE NECESIta, práctico con recomendaciones, Montes de Oca 1102.

MUCHACHO PARA LIMPIEZA Y MANdados para escritorio se necesita, San Martín 484, de 9 á 11 a. m.

MUCHACHO PARA TRABAJO DE NEgocio, formal, necesito, Perú 894, cigarrería.

MUCHACHO PARA ALMACEN, BIEN práctico se necesita con recomendaciones, Pavón 2600 esq. Jujuy.

MECANICO MUY COMPETENTE RAMO automóvil se necesita, buen sueldo, calle Pavón 1088. v4

MUCHACHO QUE SEPA LEER Y ESCribir se necesita para cuidar escritorio de 10 á 12 m., Rodríguez Peña 836.

MUCHACHOS PARA MENSAJEROS, SE precisan, con buen sueldo, Bmé. Mitre 1948.

MEDIO OFICIAL PRACTICADOR MECánico, medio oficiales ajustadores mecánicos se necesitan en Mármol 561. v2

MUCHACHO PRACTICO PARA mostrador de panadería se necesita, Falcón y Pedernera, Flores. v4

MEDIO OFICIALES Y PEONES herreros de obra gruesa se necesitan, Yerbal 1008.

MEDIO OFICIAL PELUQUERO PRECIso, Triunvirato 3388, sueldo 25 á 30 $, casa y comida. v3

MODISTAS DE VESTIDOS OFICIALAS, medio oficialas y aprendizas, se precisan, Cerrito 1240. v3

MECANICO PARA DIRIGIR UN TALLER de automóviles, se necesita, buen sueldo, comisión y casa, Cabildo 1582. v3

MODISTA SE PRECISA QUE SEA HAruta y cosa en su casa, para hacer y arreglar vestidos de familia, Carabobo 230, Flores, de 10 á 12 m.

MUCHACHO DE 16 años, PARA TRAbajo liviano, se precisa con recomendación, Sarmiento 581, farmacia á las 8 a. m.

MUCHACHO QUE QUIERA APRENDER el oficio de aparador se le da casa y comida ó sino se le pagará sueldo, se necesita, Castro Barros 972.

MUCHACHO PARA ESCRITORIO SE necesita, dirigirse por carta á Contador, casilla correo 305, indicando edad y pretensiones. v4

MECANICO COMPETENTE PARA COLOcar cañerías de vapor se necesita con buenas referencias para la campaña, Belgrano 1884, de 9 á 11 a. m.

MENSAJEROS DE 14 A 16 años, SE necesitan, presentarse con sus padres á la administración de la Sociedad Mensajeros de la Capital, Corrientes 1556. v5

MUCHACHOS DE 14 A 16 años SE NEcesitan para trabajar en fábrica de pomos, deben presentar justificativo de edad, Gazcón 560. v4

NECESITANSE MUCHACHOS Y MUCHAchas para fábrica, Maza 1824.

NECESITO APRENDIZ SASTRE, COsombrero 1612. v5

NECESITO A DIARIO COSTURERA que sepa máquina, Viamonte 1381. v3

NECESITO señorita QUE SEPA TRAbajar algo de sastre, Reconquista 125.

NECESITO CHICAS QUE COSAN A MAquina ó á mano, camisas, Munita 920. v3

NECESITO JOVEN PRACTICO PARA almacén, prefiero Italiano, C. Pellegrini 300.

NECESITO VENDEDOR AMBULANTE de profesión para ofrecer un aparato de luz patentado, económico y práctico. Es poco dias y poco trabajo puede ganarse varios cientos de pesos. Se exige una garantía comercial. Solís 430, altos, depto. 3o., E. P., de 12 á 1.

OJO: OFICIAL PELUQUERO PARA SAbado se precisa, Castro 1081 v5

OFICIAL MEDIO SASTRE PRECISO DE hijo, Paraguay 944.

OFICIAL MEDIO PELUQUERO POR mes calle Montes de Oca 924.

OFICIAL PELUQUERO SE NECESITA, 25 de Mayo 758.

OJO, APRENDIZ ADELANTADO sastre preciso, pago bien, Estados Unidos 2461

OFICIAL PELUQUERO MEDIO SE PREcisa, Lorea 3832.

OFICIAL CARPINTERO SE NECESITA, Belgrano 748.

OFICIAL POMPIER SE PRECISA, SARmiento 1100.

OFICIAL MEDIO PELUQUERO SE NEcesita, Pozos 827.

OFICIAL MEDIO SASTRE PRECISO Y aprendiz de hijo, Chile 1347.

OFICIAL BRONCERO MONTADOR COMpetente, se precisa, Tucumán 918.

OFICIAL MEDIO SASTRE DE señoras, se precisa y aprendiz, Alsina 1891.

OFICIALES SASTRES SE NECESITAN, Gallo 528, piezas 4.

OFICIAL MEDIO SASTRE SE NECESIta para trabajo bno. Ombú 225.

OFICIALA PLANCHADORA SE PRECIsa y una aprendiza, Lima 234.

OFICIAL GARISTA Y PLOMERO SE Necesita, Rivadavia 7085. v5

OFICIALA POLLERISTA COMPETENTE en prueba se necesita, B. Mitre 1425.

OFICIALES MEDIO SASTRES Y APRENdiz preciso, Santa Fe 3862.

OFICIAL SASTRE SE NECESITA, SE DA comida, Esmeralda 824.

OFICIAL SASTRE PARA LA campaña se necesita, Venezuela 583.

OFICIAL SASTRE POMPIER NECESITO, Lavalle 1079, altos.

OFICIAL SASTRE PARA HOMBRE Y SEñora, se precisa, Tacuarí 245.

OFICIAL SASTRE PARA HOMBRE SE precisa, Tacuarí 246.

OFICIAL PELUQUERO PRECISO, sueldo seco, Laprida 836.

OFICIAL PELUQUERO SE PRECISA por mes, Hernandarias 1315.

OFICIAL PELUQUERO NECESITO, MEjico 3100, de 8 á 10 p. m. v4

OFICIALAS Y MEDIO OFICIALAS BAteras, se precisan, Florida 744.

OFICIAL Y MEDIO OFICIAL SASTRE necesito, Ecuador 836, sastrería.

OFICIAL SASTRE PARA campaña SE precisa, B. Mitre 1040.

OFICIAL PELUQUERO SE PRECISA, B. Mitre 1040.

OFICIAL PINTOR SE PRECISA, FLORIda 230, escritorio 4, de 8 á 9 a. m.

OFICIAL Y MEDIO OFICIAL EBANIStas se necesitan, Tacuarí 1730-32.

OFICIAL PELUQUERO SE NECESITA por mes, pago bien, Ayacucho 1009.

OFICIAL MEDIO BARBERO POR MES, se precisa, Sarmiento 4386.

OJO, MEDIO OFICIAL PELUQUERO adelantado se precisa, Pedro Mendoza 1287.

OFICIAL SASTRE O MEDIO OFICIAL se precisa, Deheza 623.

OFICIALES Y MEDIO OFICIALES SASTres se precisan urgente, San José 1276.

OFICIAL CARPINTERO BUENO SE NEcesita, Bermejo 1178.

OFICIAL PELUQUERO SE PRECISA, Méjico 3187.

OFICIAL COLCHONERO PRECISASE, Montevideo 1300.

OFICIAL CALADOR EN MADERA SE precisa, Rivadavia 2047.

OFICIAL PELUQUERO SE PRECISA por mes, competente, Caseros 1140.

OFICIAL PELUQUERO POR MES QUE sea bueno se necesita, Santa Fe 2481.

OFICIAL MEDIO SASTRE, COMPETENte se necesita, Venezuela 432.

OFICIAL PRACTICO PARA BICICLEtas, se necesita, Arenales 1499. v4

OFICIAL MEDIO SASTRE SE NECEsita con sueldo y comida, Guzmán 767.

OFICIAL PELUQUERO PRECISO, SUELdo seco ó con comida, Varela 542. v4

OFICIAL PELUQUERO NECESITO, PAgo sueldo seco, Presidente 909.

OFICIAL PELUQUERO PREFIERO POR mes, con comida, Matheu 1941. v4

OFICIAL PELUQUERO, PRECISASE para sábado, California 255, Boca. v4

OFICIALA 1a. MANGUERA SE NECESIta, Charcas 1032. v4

OFICIAL SASTRE SE NECESITA CON muestra, competente, Corrientes 4474.

OFICIAL MEDIO SASTRE Y APRENDIZ necesito, Pavón 2269, pago bien.

OFICIAL PELUQUERO SE PRECISA POR mes ó para sábado, Canning 3204. v4

OFICIAL PELUQUERO COMPETENTE se precisa, Olaverría 553.

OFICIOS DIVERSOS PEDIDOS

OFICIAL Y MEDIO SASTRE PARA SEñora necesito, Agüero 557. v4

OFICIAL MEDIO SASTRE Y APRENDIZ necesito, Agüero 557. v4

OFICIAL SASTRE DE señora SE PREcisa, B. Mitre 1893.

OJO, MEDIO OFICIAL Y APRENDIZ sastre, preciso, Canning 223. v4

OFICIAL HERRERO DE OBRAS se precisa, Castro 2159. v4

OFICIAL PELUQUERO SE PRECISA, Beauchef 591, sueldo seco 70 $. v4

OFICIALA POLLERISTA ESTILO SASTre se precisa, Charcas 1661. v3

OFICIAL MEDIO SASTRE NECESITO, Rincón 1180. v3

OFICIAL SASTRE DE señora MUY COMpetente, se precisa, Cangallo 1644. v3

OFICIAL PELUQUERO SE PRECISA, Lavalle 3628. v8

OFICIAL O MEDIO SASTRE SE NECEsita, Brasil 1507. v4

OFICIAL MEDIO SASTRE PRECISO, con casa y comida, F. Lacroze 2712. v4

OFICIAL SASTRE PARA campaña, SE precisa, Victoria 1128. v4

OFICIAL SASTRE Y DOS MEDIO SE necesitan, Rioja 1864|68. v3

OFICIAL SASTRE POMPIER SE PRECIsa, Boedo 912. v3

OFICIALES COLCHONEROS SE PRECIsan, C. Pellegrini 870. v4

OFICIAL PELUQUERO, SUELDO SECO, 60 $, se necesita, Medrano 415. v3

OFICIAL SASTRE Y MEDIO OFICIAL se precisan, Colombres 678. v3

OFICIALES SASTRES DE señora Y MEdio oficial se necesitan, Viamonte 1135.

OFICIAL MEDIO SASTRE Y APRENDIZ adelantado, se precisan, Sarandí 681. v4

OFICIAL SASTRE DE ROPERIA, SE precisa, sueldo 100 y 130, Quito 1276. v6

OFICIALAS POLLERISTAS Y APRENDIzas modistas se precisan, E. Ríos 415. v4

OFICIALES CARPINTEROS PARA MEsas de comedor preciso, Thames 1385. v6

OFICIAL Y MEDIO OFICIAL SASTRE de confección se precisan, Campichuelo 858 v5

OFICIAL PELUQUERO QUE SEA COMpetente, casa y comida, se precisa, Santa Fe 2990.

OFICIAL MEDIO PELUQUERO adelantado, necesito por mes, con comida, Rioja 1593.

OFICIALA Y MEDIO OFICIALA BIEN recomendada para vestidos se necesita, Cuarcas 655.

OFICIAL HOJALATERO COMPETENTE en radiadores y furos, se necesita en Solís 453.

OFICIALES SASTRES PARA EL TAller y piezas se necesitan, Rivadavia 842.

OFICIAL AJUSTADOR Y CALDERERO necesito para el ferrocarril con certificados, P. de Julio 1128.

OFICIAL SASTRE DE señora COMPEtente se necesita, de 8 á 10 a. m., Jorman, Córdoba 868.

OJO! OFICIAL PELUQUERO SE NEcesita por mes, sueldo seco, que sea competente, pago bien, Caseros 2623.

OFICIALES SASTRES DE señora COMpetentes en medida y oficialas pollerizas, necesito, Santa Fe 2402. v4

OFICIAL PARA CONFECCION DE SEñora, se da comida, se precisa, Chuuut 505.

OFICIALES SASTRES SE PRECISAN para la campaña, munidos de certificados, Victoria 827.

OFICIAL PELUQUERO BUENO SE NEcesita por mes, con comida, Pueyrredón 582.

OFICIALA CHALEQUERA CON MUESTra y medio oficial sastre adelantado, se precisan, Viamonte 1594.

OFICIAL SASTRE POMPIER BUEN cambrador y planchador, se precisa, Uruguay 686.

OFICIALES MEDIO SASTRES BUENOS, se necesitan y con comida y sueldo, 24 de Noviembre 1080. v4

OFICIAL SASTRE DE señora, INUTIL presentarse si no es competente, Paraná 587. v5

OFICIAL PELUQUERO PARA campaña 60 $ casa y comida, Cabildo 618, se necesita.

OFICIAL PELUQUERO PRECISO, competente, sueldo 70 $, calle Mitre 1413, Avellaneda.

OFICIALA Y MEDIO OFICIALA PARA vivos, se precisan en la Maison de la Mode, Corrientes 931, talleres. v4

OFICIALES SASTRES SE NECESITAN, presentarse con muestra, Sarmiento 513. v4

OFICIAL SASTRE, MEDIO Y APRENdiz adelantado se necesitan, Córdoba 2021.

OFICIAL MEDIO PELUQUERO SE precisa en la peluquería española, Rivadavia 2085. v4

OFICIAL SASTRE de señora, Y APRENdiza adelantada se precisan, Cangallo 1492.

OFICIAL PELUQUERO PRECISO POR mes con comida, prefiero Italiano, Corrientes 1251.

OFICIAL PELUQUERO COMPETENTE se necesita por mes, buen sueldo, Alberti 1055.

OFICIAL APRENDIZ SASTRE ADElantado se precisa, Sáenz Peña 861, sastrería.

OFICIAL MEDIO ADELANTADO BARbero, se precisa por mes, sueldo seco, 45 $, Thames 2309, Palermo.

OFICIAL PELUQUERO COMPETENTE por mes, sueldo seco, preciso, Gallo 655.

OFICIALES SASTRES PARA TRABAjar en taller, se precisa, prefiero Italiano, Montes de Oca 688.

OFICIAL PELUQUERO NECESITO POR mes, competente, 45 á 50 $ y comida, Rivera 518.

OFICIAL SASTRE BUENO, CHALEQUEro, con muestra, medio oficial preciso, Florida 32, sastrería.

OFICIAL MEDIO PELUQUERO ADElantado, sueldo seco $ 50, preciso, Ayacucho 1734.

OJO, APRENDICES ADELANTADOS sastres, se precisan, buen sueldo, Panamá 39. v4

OFICIAL PELUQUERO PARA SABADO, competente, $ 8, preciso, Las Heras 2091.

OJO, APRENDIZ ADELANTADO SASTRE se precisa, Sarmiento 2720, al comedor. v5

OFICIAL SASTRE SE NECESITA CON sueldo, 70 $, casa y comida, Brown 1125, F. C. O., Morón. v4

OFICIAL PELUQUERO PARA SABADO hijo, precio 6.50 $ secos, Entre Ríos 1.76

OFICIAL PELUQUERO PARA LA CAMpaña se necesita, sueldo seco 80 $, B. Mitre 2778. v5

OFICIAL MEDIO SASTRE BUENO PREciso, trabajo todo el año, Agrelo 4387, esquina Av. La Plata.

OFICIALES MEDIO SASTRES Y aprendices adelantados se necesitan, buen sueldo, Venezuela 3589.

OFICIAL PELUQUERO SE NECESITA, se paga bien, inútil presentarse si no es competente, Montevideo 1050.

OJO, MEDIO OFICIAL PELUQUERO preciso por mes, pago bien, Suárez 100, Boca. v4

OFICIAL MINERVISTA DE PRIMERA se necesita, Hospicio de las Mercedes, de 9 á 11 a. m., Vieytes 301.

OFICIALES SASTRES Y POLLERISTAS de señora, se necesitan, Carlos Pellegrini 1043, 1or. piso.

OFICIAL MEDIO PELUQUERO por mes, casa y comida ó para sábado, se necesita, Pavón 2287, Lanús. v3

OFICIAL PELUQUERO NECESITO por mes, Pavón 1901 y Pozos 516, Avellaneda. v3

OFICIAL Y APRENDIZ SASTRE SE necesita, Entre Ríos 1140. v3

OJO, OFICIAL PELUQUERO PARA sábado y medio oficial por mes, Hernandarias 1255. v3

OFICIAL MEDIO PELUQUERO SE precisa por mes ó para sábado fijo, Rivera 1878. v3

OFICIAL PELUQUERO PRECISO COMpetente por mes y comida, pago bien, Deán Funes 893, Avellaneda. v3

OJO: DOS MEDIO OFICIALES SASTRES se precisan, casa y comida, Avenida San Martín 1636, tranvías 86, 94 y 95. v4

OFICIALES SASTRES DE señora PARA trabajar por pieza, se necesitan, Victoria 3380. v3

OFICIALES ESTILO SASTRE SE PREcisan, inútil presentarse si no son competentes Charcas 1452. v3

OFICIAL O MEDIO SASTRE PRECISO, Camargo 860, entre Gurruchaga y Serrano. v4

OFICIAL PELUQUERO PRECISO POR mes, casa y comida, Rivadavia 10312, Floresta. v4

OFICIALA BATER

OFICIOS DIVERSOS OFRECIDOS

CHAUFFEUR, DIPLOMA ESCUELA INdustrial, con libreta, recomendado, se ofrece, Sarandí 463. v6

CONTADOR SASTRE DE MEDIDA SE ofrece, para ciudad ó campaña, dirigirse por carta á J. C. M., Agrelo 3314. v5

CARPINTERO OFICIAL OFRECESE para todo trabajo, sin pretensiones, San Juan 1497. v4

CHAUFFEUR JOVEN, DE PROFESION mecánico, se ofrece, óptimas referencias, Perú 1582. v4

CARPINTERO SE OFRECE, CIUDAD ó campaña, sabe bien su obligación, Alsina 1899. v4

CARRERO PRACTICO SE OFRECE para reparto de vinos ó otro trabajo análogo, dirigirse Rivadavia 3723.

COBRANZAS, CORRETAJES Y COMIsiones en general, se efectuan, B. Lóyez, Bolívar 687. v3

CHAUFFEUR MECANICO PARA CASA de familia, con buenos informes personales, se ofrece, B. Mitre 1468, dep. 6.

CHAUFFEUR JOVEN SIN LIBRETA, se ofrece para el campo ó lacayo en la ciudad, Maipú 838.

CARRERO SE OFRECE PARA MANEjar chatita chica ó carro, Paseo Colón 823.

CHAUFFEUR PARA PARTICULAR O TAximetro sin pretensiones se ofrece, Méjico 688.

CHAUFFEUR MECANICO ITALIANO, desea empleo para el campo, dirigirse Caseros 1117.

CABALLERIZO O PEON DE CORRALON se ofrece, Cevallos 1164.—E. Chevarri v4

CARPINTERO Y GALPONISTA, SE ofrece para ciudad ó campo, Río Cuarto 811. v3

CORTADOR SASTRE COMPETENTE Y diplomado se ofrece para ciudad ó campaña; dirigirse Miñaty 853. v4

CHAUFFEUR CON LIBRETA SE OFREce, sin pretensiones, para casa familia, M. C., Talcahuano 374. v4

CORTADOR SASTRE MUY BUENO Y práctico se ofrece, dirigirse á J. F., Méjico 1993. v3

CON PERMISO PARA MANEJAR AUTOmóvil, se ofrece para acompañar patrón, Carlos Calvo 1746. v8

CAPATAZ GALPONISTA CON BUENAS recomendaciones se ofrece, Suipacha número 1498. v3

COBRADOR CON BUENAS REFERENcias y garantía á satisfacción se ofrece, por carta casilla correo 1143. v3

CORTADOR SASTRE DE PRIMERA SE ofrece, con muchos años de práctica y con buena referencia; ocurrir Suipacha 317. v5

CHAUFFEUR español, PARA TAXIMEtro, recomendado, se ofrece; por carta ó personalmente, Venezuela 452, pieza 20. v4

CHAUFFEUR CON LIBRETA Y al mismo tiempo mucamo de comedor, se ofrece para casa de familia, Cerrito 57, de 7 á 11 a. m. y de 1 á 6 p. m. v6

CARPINTERO SE OFRECE PARA obra blanca y galpones para campaña ó ciudad, sin pretensiones, dirigirse por carta A. R. González, Sáenz Peña 1459. v5

CARPINTERO COMPETENTE SE ofrece para arreglos de conventillo y casas particulares, dirigirse á J. N, Humberto 1o. 936, pieza 16. v5

CORREDOR Y COBRADOR SE OFRECE con buenas referencias y clientela en el comercio, dirigirse á R. S. Ruiz, 1084 Betutti.

CHAUFFEUR MECANICO OFRECESE, únicamente para casa particular, hombre formal, de 32 años, por carta V. Romero Cano, Sgo. del Estero 282. v5

CARPINTERO, GALPONES DE HIERRO, chalets, casillas, ciudad ó campo, ofrécese, Piedras 1229 ó Pavón 1010, Talleres, F. C. S. v6

CAPATAZ AGRONOMO Y DE HACIENda, con certificado de agricultura de Europa, con premio de 1er. grado y bien recomendado, se ofrece, Viel 1450. v5

CHAUFFEUR MECANICO, español, DE 26 años, casado, la señora mucama, se ofrece para particular ó carga; dirigirse Colombres 256, J. Suárez. v3

CHAUFFEUR CON LIBRETA BIEN recomendado, se ofrece para casa particular ó taximetro, por carta á F. L, Junín 1192. v3

CARPINTERO COMPETENTE PARA todo trabajo, con herramienta, se ofrece; dirigirse por carta, San José 145, Nemesio Gómez. v3

CHAUFFEUR COMPETENTE, CON RÉcomendaciones, conoce varias marcas, trabajo remise y particular, se ofrece por carta á R. O. M., Luzuriaga 222. v6

CORTADOR SASTRE, CABALLERO Y señora, con 14 años de práctica, se ofrece, con buenos certificados de Europa, Giray 459, dep. G. v4

COREDOR A SUELDO Y COMISION se ofrece competente en ramos generales, por carta V. C. D., Poste Restante Correo Central. v3

CONFITERO Y PASTELERO JOVEN turiniés, recientemente llegado busca ocupación, buenas referencias. Escribir á A. D. T., Rivadavia 1367, dep. 7. v7

CHAUFFEUR JOVEN, ITALIANO, HÁbil inglés, tiene libreta de Italia y de la capital, se ofrece particular ó taximetro, nuevo, hablar U. T. 2113, Mitre, Quito 4062. v8

CORTADOR SASTRE DE señora SE ofrece ó como ayudante ó probador, á prueba, no pretende hasta no ver el trabajo, dirigirse R. A. Palanza, San Martín 552.

CHAUFFEUR SE OFRECE PARA PARticular ó taximetro, con libreta, para la capital ó para salir afuera, dirigirse por carta, Santa María 634, M. G. Barracas al Norte.

CAPATAZ COMPETENTE en construcción armazones de madera ó hierro, con buenas recomendaciones se ofrece para la ciudad ó campaña, dirigirse á B. García, Sáenz Peña 1489. v5

CHAUFFEUR MECANICO SE OFRECE con 7 años de práctica en las principales capitales de Europa, acepta casa particular. Dirigirse por carta Charcas 2153 C. García.

CHAUFFEUR MECANICO, CON VARIOS años de práctica se ofrece para casa introductora de automóviles ó particular, persona seria y competente, Blanco Encalada 2070, Belgrano. v4

CHAUFFEURS MECANICO, CON 4 años, de práctica, certificados de España y de esta capital, buenos informes y recomendaciones, se ofrece para particular y taximetro, Rincón 264, dept. 8. v3

COBRADOR COMPETENTE SE OFRECE con garantías en efectivo é informes de donde actualmente está empleado, dirigirse por carta ó personalmente, José B. Colombres 532. v4

CHAUFFEUR SE OFRECE PARA PARTIcular ó reparto actualmente trabaja alquilar con 6 meses de práctica, dirigirse personalmente ó por carta de 8 á 12 m., Carlos Calvo 1754, pieza 20, S. Martínez.

CHICO DE 15 años SE OFRECE PARA cualquier trabajo, con recomendaciones y presentado por sus padres, sabe leer y escribir y conoce bien la capital, por carta ó personalmente á L. G., Carlos Calvo 955. v4

CHAUFFEUR JOVEN INGLES CON AMplios conocimientos de toda clase de automóviles y máquinas á nafta, se ofrece para casa de familia argentina ó española, en el campo, dirigirse á Brooke, Cangallo 1017. v7

CAPATAZ PARA CARPINTERIA MECAnica, práctico, conociendo motor á nafta con certificado de competencia para efectuar presupuesto del ramo; ha estado al frente de importante taller, teniendo buenos conocimientos desea encontrar colocación, dirigirse á I. G. M., Loria 728. v4

CHAUFFEUR MECANICO SE OFRECE, 10 años de práctica en las principales capitales de Europa, ex corredor de la casa Martini de automóviles, ex probador de la casa Delaunay Belleville en Madrid, dos años con libreta y trabajando en el país, aceptaría empleo en casa introductora ó análogo á lo expuesto, lo mismo para provincia, por carta M. García, Ayacucho 834, ciudad. v6

DEPENDIENTE PRACTICO EN ALMAcén, preciso, Entre Ríos 1100.

DEPENDIENTE DE ALMACEN, DE 20 años, se ofrece, Talcahuano 75.

DEPENDIENTE PRACTICO DE ALMAcén se ofrece, Lima 1256. v3

DEPENDIENTE PRACTICO EN FERREtería, se ofrece, por carta M. P., Méjico 656.

DEPENDIENTE DE ALMACEN, DE 19 años, práctico, con recomendaciones, se ofrece, Solís 2189.

DEPENDIENTE SE OFRECE PARA JUguetería, bazar y cigarrería y papelería, con recomendación, Bolívar 519. v3

DEPENDIENTE DE ALMACEN SE ofrece práctico, con buenas recomendaciones, de 20 años, tratar Bolívar 358, almacén.

DEPENDIENTE DE ALMACEN SE ofrece para una casa buena, en la ciudad, es práctico y tiene buenos informes, Ecuador 1089, Almacén.

DEPENDIENTE, PRACTICO ALMACEN se ofrece para la campaña ó ciudad, con certificados, sabe algo de contabilidad, Cerrito 1689. v6

DEPENDIENTE PRACTICO DE SOMbrerería y bonetería, se ofrece, por carta por no poder atender personalmente, S. Rodríguez, San Juan 2414. v3

DEPENDIENTE PARA campaña, SE ofrece, práctico en almacén, ferretería, corralón y máquinas agrícolas, por carta ó personalmente, J. Vives, Boedo 1. v6

DEPENDIENTE DE ALMACEN SE ofrece para la ciudad, es práctico en comestibles, bebidas, tiene buenas recomendaciones, por carta, ó personalmente, Pueyrredón 2146, Almacén.

PANADERIA SE OFRECE, CON RECOmendaciones, Méjico 2109. v3

EMPLEADO CONTADURIA DE FERROcarriles, Lima 1256. v3

SERVICIO DOMESTICO PEDIDO

MUCHACHA DE BUENA PRESENCIA Y con recomendaciones se necesita para todo servicio de corta familia, menos cocina y planchado. C. Calvo 1663. v3

MATRIMONIO CON RECOMENDACIones, para estancia á media hora de la capital, la mujer cocinera de peones; el peón general, se precisa; tratar Salta 1039, por la mañana.

MUCHACHA DE 11 A 17 años NECESIto para cuidar nene y pequeños quehaceres de casa, garanto trato familiar, sueldo 25 $, doy cama, tratar General Paz 3373, Saavedra. v4

MATRIMONIO SE NECESITA PARA EL campo, él que entienda de quintero y jardinero; la mujer que sepa cocinar, es inútil presentarse si no son practicos, tratar Canning 1088.

Niñera JOVEN CON BUENOS INFORmes, se precisa, Rincón 54. v4

Niñera SE NECESITA, PARAGUAY 5249. v5

Niñera CHICA SE PRECISA, FRAY Cayetano 51, Flores. v4

Niñera SE NECESITA, DEAN FUNES 576, 1er. piso. v4

Niñera FRANCESA SE NECESITA, RODriguez Peña 1060. v4

Niñera CON RECOMENDACIONES SE precisa, Santa Fe 3590. v3

Niñera Y OTROS QUEHACERES SE NEcesita bien recomendada, Sarmiento 1419, 3er. piso. v3

Niñera PRACTICA, MUY RECOMENDAda para cuidar un bebé de un año se necesita, tratar de 12 á 4, Parera 10.

NECESITO SIRVIENTA QUE SEPA cumplir su obligación, para todo trabajo, con cama, tratar en Flores, calle Azul 81, tranvias 1 ó 2.

NECESITO SIRVIENTA PARA TODO servicio en Morón, F. C. O., tratar Córdoba 2458, obra, de 8 á 9 a. m., ó Morón, Gral. Belgrano y Alberti, Luis Torchia.

Niñera GOBERNANTA, CON REFERENcias y mucama gonerm, sueldo 40 $ se necesitan en casa de Estrada, en Ramos Mejía, quinta de Machado. Se paga el viaje.

PEON DE COCINA QUE SEA PRACTIco se precisa, Rioja 736.

PORTERO PARA ESCUELA SE NECEsita, Venezuela 743.

PEON DE COCINA PRACTICO, SE precisa, Corrientes 2560. v4

PRECISASE MUCHACHO PARA MANdados, Lavalle 887.

PRECISO AMA CON LECHE DE 4 MEses para ir al campo, Venezuela 615, dep. 2.

PORTERO ITALIANO PARA LIMPIEZA general, con buena recomendación, se necesita, Libertad 1319.

PARA CASA ALEMANA SE BUSCA SIRvienta, recomendada, buen trato, Mendoza 2027.

PRECISO SIRVIENTA ITALIANA, DE buena presencia para casa de negocio, Velazco 203, Villa Crespo. v3

SIRVIENTA DE 15 A 16 años, SE NEcesita, Victoria 3520.

SE NECESITA MUCAMA CON RECOmendaciones, Sáenz Peña 1240.

SIRVIENTA SE PRECISA PARA TODO trabajo, sin cama, Castro Barros 1542.

SIRVIENTA PARA TODO TRABAJO necesito, Bermejo 617, depr. 1.

SIRVIENTA PARA MATRIMONIO SOLO se necesita, General Hornos 353.

SE NECESITAN COSTURERAS PARA pantalones, Corrientes 2120, piezs 4.

SIRVIENTA SE NECESITA CON CAMA, Billinghurst 1156.

SIRVIENTA JOVEN, SE PRECISA, PERU 1131.

SE NECESITA SIRVIENTA PARA LAVAR en casa de familia, Victoria 2159.

SIRVIENTA QUE ENTIENDA DE COcina, se necesita, Callao 340.

SE NECESITA SIRVIENTA CON CAMA, con buen sueldo, Bogotá 2127.

SE NECESITA UNA BUENA COCINERA, Cerrito 39.

SE NECESITA UNA SIRVIENTA PARA cocina sencilla, Sarmiento 848. v4

SIRVIENTA QUE SEPA DE COCINA, SE necesita, Humberto I 1244.

SIRVIENTA PARA SERVICIO DE CORta familia sin chicos, Venezuela 739.

SIRVIENTA PARA MATRIMONIO SOlo se necesita, Río Bamba 498.

SIRVIENTA PARA CORTA FAMILIA se necesita, Rocamora 4220 y Gascón.

SIRVIENTA PARA TODO TRABAJO SE necesita, Cerrito 539.

SIRVIENTA se NECESITA de 7 á 3 p. m., Moreno 2243.

SIRVIENTA PARA TODO TRABAJO SE necesita, Quirno 144, Flores.

SIRVIENTA JOVEN QUE SEPA COCInar se necesita, Cevallos 1064.

SIRVIENTA PARA CORTA FAMILIA, SE necesita, Melo 784. v4

SIRVIENTA QUE SEPA BIEN DE COcina, se necesita, Sarmiento 1288.

SIRVIENTA PARA CORTA FAMILIA, SE precisa, Cangallo 2883.

SE PRECISA SIRVIENTA, QUE ENTIENda de cocina, Pasco 1171.

SIRVIENTA RECIEN LLEGADA, PARA todo trabajo se necesita, Rivadavia 3154.

SE NECESITA MUCHACHA DE 12 A 14 años, Esteco 2464, Belgrano.

SE NECESITA UNA CHICA DE 10 A 12 años, tratar Uriarte 1667.

SIRVIENTA BUENA SE NECESITA, para corta familia, Uriarte 1667.

SIRVIENTA JOVEN PARA COLEGIO de señoritas se necesita, Santa Fe 1314.

SIRVIENTA NECESITA MATRIMONIO. Buenos 2537, casi esquina Las Heras.

SE NECESITA SIRVIENTA PARA TODO trabajo, Arenales 1974.

SIRVIENTA SE PRECISA PARA PUEblo de campo, tratar Caseros 2100.

SE NECESITA COCINERA QUE LAVE, Sarmiento 1139.

SIRVIENTA RECIEN VENIDA, OFREcese, Patricios 87. v4

SIRVIENTA CON BUENAS REFERENcias se necesita, B. Mitre 2275.

SE NECESITA COCINERA JOVEN PAra corta familia, Solis 159. v4

SE NECESITA SIRVIENTE PARA TODO trabajo, Venezuela 1433. v3

SIRVIENTA RECIEN VENIDA, PRECIsase, Boedo 1020.

SIRVIENTA QUE SEPA ALGO DE COcina se necesita, Paraguay 1639.

SIRVIENTA QUE SEPA COCINAR, SE necesita con cama, Gascon 1586. v4

SIRVIENTA SIN CAMA SE NECESITA, Paso 784.

SE NECESITA niñera DE 14 A 16 años, Salta 1810.

SE NECESITA UNA niñera PARA niño de 1 año, ocurrir Lavalle 3631.

SE NECESITA SIRVIENTA, RIVADAVIA 7514, Floresta.

SIRVIENTA QUE SEPA COCINAR, SE precisa con urgencia, Florida 996.

SIRVIENTA SE PRECISA, SALTA 477. v4

SIRVIENTA PARA TODO SERVICIO, se necesita, Provincias Unidas 2580.

SIRVIENTA JOVEN SE PRECISA, COchabamba 2940.

SIRVIENTA PARA TODO TRABAJO, se precisa, Rivadavia 2457.

SE NECESITA SIRVIENTA PARA TOdo servicio, Río Bamba 328.

SIRVIENTA SE NECESITA, RIVADAVIA 5846.

SIRVIENTA CON BUEN SUELDO, SE necesita, Bulnes 1552. v5

SIRVIENTA SE NECESITA, Gral. PAZ 1923, Belgrano

SE NECESITA UNA SIRVIENTA, Alberti 1529.

SE NECESITA MUJER QUE SEPA COcinar, Guatemala 4150. v6

SIRVIENTA FORMAL SE NECESITA para todo servicio, Acevedo 2330.

SIRVIENTA PARA CORTA FAMILIA se necesita, Chile 1316.

SIRVIENTA PARA POCO TRABAJO SE necesita, Belgrano 1067. v5

SE NECESITA UNA MUCHACHA DE 14 á 16 años, Salta 680.

SIRVIENTA SE NECESITA, CASEROS 2767.

SE NECESITA UN COCINERO, CABRERa 3002, almacén. v4

SIRVIENTA PRECISASE, PARA CASA de corta familia, Junin 1087.

SE PRECISA SIRVIENTA PARA TODO servicio, con buen sueldo, Junin 817.

SIRVIENTA PARA TODO TRABAJO, se necesita, Quintino Bocayuva 109. v4

SE NECESITA MUCHACHA, HERRERA 366, Barracas al Norte. v5

SE NECESITA UNA MUCHACHA DE 15 á 16 años, Oro 1532.

SIRVIENTA SE NECESITA, BELGRANO 1235.

SIRVIENTA SE NECESITA, LAPRIDA 1259. v4

SIRVIENTA SE NECESITA PARA MAtrimonio solo, Constitución 2284. v4

SE NECESITA SIRVIENTA QUE entienda de cocina, Pueyrredon 1988. v4

SE NECESITA MUCHACHA, DE 14 A 16 años, para todo servicio, Humberto 1199.

SIRVIENTA SE NECESITA, CANGALLO 2301.

SE NECESITA SIRVIENTA, CON RECOmendación, Santa Fe 1760.

SIRVIENTA QUE ENTIENDA DE COCIna necesito, Paraguay 2206.

SIRVIENTA SE NECESITA PARA FAmilia, Lambaré 1167.

Señora SE NECESITA PARA ATENDER dos chicos, 1 á mamadera. Perú 80.

SIRVIENTA JOVEN PARA TODO TRAbajo se necesita, San Juan 1991, 1er. p.

SE NECESITA CHICA DE 14 A 15 años. Avenida Alvear 1003. v4

SIRVIENTA FORMAL, SE NECESITA, Dean Funes 644. v3

SE NECESITA SIRVIENTA, LIMA 21... v3

SE PRECISA SIRVIENTA, ECUADOR 219 Dia $o...

SIRVIENTA SE NECESITA PARA COCInar, Quintana 144, Flores.

SIRVIENTA RECIEN VENIDA, SE NEcesita, Moreno 1735. v3

SIRVIENTA SE NECESITA, TUCUMAN 900, 1er. piso, dep. 2. v3

SE NECESITA MUCHACHA DE 14 A 15 años, Solis 1769.

SIRVIENTA JOVEN, PAGO BIEN, SE NEcesita, Lavalle 1155, piso 1o. v4

SIRVIENTA SE NECESITA, PARA MAtrimonio solo, Gral. Soler 3493. v4

SIRVIENTA PARA CUIDAR señorita SE necesita, Gorriti 708. v3

SE NECESITA SIRVIENTA JOVEN, CAlle Sáenz Peña 251. v4

SE NECESITA COCINERA ARGENTINA, Bulnes 2079. v3

SERVIENTA SE NECESITA, CON BUEN sueldo, Gral. Guido 2000. v4

SE PRECISA CHICA DE 13 A 14 años, para servicio, Patagones 886. v3

SIRVIENTA PARA TODO SERVICIO SE necesita, Vélez Sarsfield 85. v3

SIRVIENTA PARA TODO TRABAJO se necesita, Santa Fe 3481. v3

Señora FORMAL SE NECESITA PARA todo trabajo, Cochabamba 1953. v3a.

SE PRECISA SIRVIENTA DE 12 A 15 años, poco trabajo, Santa Fe 4016. v3

SIRVIENTA QUE ENTIENDA DE COCIna se necesita, San Juan 2914. v3a.

SIRVIENTA QUE ENTENDA DE COCIna, se necesita, California 1128. v3

SIRVIENTA QUE ENTIENDA DE COCIna, se necesita, California 879. v3

SIRVIENTA PARA TODO TRABAJO SE necesita, Santa Fe 5122. v3

SIRVIENTA SE NECESITA, FEDERICO Lacroze 2552. v3a.

SE NECESITA UNA MUCHACHA de 15 á 16 años, ocurrir Loria 2509. v3

SE NECESITA COCINERA ITALIANA para familia italiana, La Madrid 139.

SIRVIENTA PARA TODO TRABAJO SE necesita, Pueyrredón 1378, Banfield.

SE NECESITA UNA SIRVIENTA PARA corta familia, Pergamino 151, Flores. v3

SIRVIENTA SIN CAMA SE NECESITA, para todo servicio, Camargo 900. v2

SE PRECISA COCINERA FORMAL, CON recomendación, 3 de Febrero 2395. v3

SE PRECISA SIRVIENTA, PARA TODO servicio de corta familia, Cabildo 1042. v3

SIRVIENTA QUE SEPA COCINAR, NEcesitase para matrimonio, Belgrano 2354. v3

SIRVIENTA PARA TODO TRABAJO SE necesita, Morono 2204, tratar de 8 á 10 v3

SIRVIENTA DE 16 Á 18 años SE NEcesita, corta familia, Cerrito 1178. v3

SE NECESITA MUCHACHA PARA LA cocina y otros quehaceres, Paso 762. v4

SIRVIENTA PARA EL SERVICIO DE mucama se necesita, Ecuador 579. v5

SIRVIENTA SE NECESITA, SUELDO 40 $, Pareja 3607, V. Devoto, tranvia 86. v5

SE NECESITA señora QUE QUIERA acompañar á señora sola, Salcedo 2953. v5

SIRVIENTA QUE SEPA COCINAR PARA 3 personas, Vlamonte 352, 2o. piso, izq. v4

SIRVIENTA SE NECESITA CON CAMA y bien recomendada, para matrimonio solo, Florida 528, 2o. piso.

SE NECESITA MATRIMONIO SOLO, EL para quintero y ella cocinera, para ir al campo, tratar Santiago del Estero 538.

SIRVIENTA CON CAMA, SE PRECISA, que sepa cocinar y otros quehaceres, extranjera, sueldo 45 $, R. L., Falcón 2153.

SIRVIENTA SE NECESITA PARA TOdo servicio, Humberto 1127, dep. 16, tratar despues de las 6.

SIRVIENTA JOVEN Y ASEADA, QUE sepa cocinar necesito, con cama, San Juan 2507.

SE NECESITA MUCAMA QUE SABE su obligación, para todo trabajo menos cocinar, Paraguay 847.

SIRVIENTA PARA TODO TRABAJO, que sepa algo de cocina, se precisa, Yapeyú 377.

SIRVIENTA PARA TODO TRABAJO, menos cocina, se necesita, Sarmiento 1285.

SIRVIENTA QUE SEPA COCINAR, SE necesita, no importa que tenga chico, Pozos 617.

SIRVIENTA QUE SEPA COCINAR, PAra corta familia, se necesita, se paga bien, Pueyrredón 1217. v4

SIRVIENTA SE NECESITA PARA TOdo servicio de corta familia, Provincias Unidas 4672, Flores. v4

SIRVIENTA SE NECESITA, QUE entienda algo de cocina, para familia de tres personas, Santa Fe 3925.

SIRVIENTA PARA TODO SERVICIO SE necesita, inútil presentarse si no es persona formal, Cochabamba 802.

SIRVIENTA FORMAL, RECOMENDADA se necesita, que sepa cocinar, para señores solos, Alsina 1601. v4

SE NECESITA SIRVIENTA QUE SEPA sus obligaciones y algo de cocina, sueldo 50 $, Buenos 650. v4

SIRVIENTA SE NECESITA QUE SEPA algo de cocina, corta familia, Victoria 3231.

SE NECESITA MUCHACHA DE 13 A 14 años, italiana ó argentina, B. Mitre 1503.

SIRVIENTA QUE SEPA COCINAR Y PAra otros quehaceres se necesita, que sea limpia, Córdoba 3027. v4

SIRVIENTA PARA TODO TRABAJO menos cocinar, se necesita con recomendaciones, Venezuela 1389.

SE NECESITA MUCHACHO PARA ayudante de cocina, de 12 á 14 años, Pueyrredón 865.

SIRVIENTA PARA AYUDAR A LOS quehaceres de la casa, se precisa, Libertad 1258.

SIRVIENTA CON CAMA, QUE ENTIENda algo de cocina, se necesita, Rio Cuarto 310.

SE NECESITA SIRVIENTA QUE entienda un poco de cocina, sueldo 40 $, calle Viamonte 791.

SIRVIENTA CON CAMA, QUE SEPA AL go de cocina, se necesita, sueldo 40 $, 2 ninos 4163.

SE PRECISA SIRVIENTA ITALIANA, que sepa cocinar, con muy buenas recomendaciones, Pueyrredón 1155.

SIRVIENTA NECESITASE, SOLA, con casa recomendada, para corta familia, Quipacha 924.

SIRVIENTA, FORMAL, SE NECESITA, recién venida, española, B. Mitre número 1419, dep. 1.

SIRVIENTA QUE ENTIENDA DE COCIna se necesita, Arenales 2536, último piso, para dos personas. v4

SIRVIENTA PARA MATRIMONIO SE necesita para mandador, de 14 á 15 años. Falta 1036.

SIRVIENTA QUE ENTIENDA ALGO DE cocina se necesita para corta familia, con recomendaciones, Farandi 1080.

SE NECESITA SIRVIENTA PARA TODO trabajo de matrimonio solo, Brasil número 1246. v4

SE NECESITA LAVANDERA PARA hotel amueblado, sueldo 50 $, Alsina número 907.

SE NECESITA SIRVIENTA PARA POCO TRABAJO, DE 14 A 15 años, se necesita, Pichincha 395.

SE NECESITA SIRVIENTA CON RECOmendaciones para matrimonio, Gallo 1816.

SIRVIENTA SE NECESITA PARA TODO trabajo de corta familia, se prefiere italiana, Paseo Colón 1330.

SIRVIENTA JOVEN PARA TODO SERvicio que entienda de cocina se necesita, sueldo 45 $, Gallo 1140.

SIRVIENTA SE NECESITA, ROSARIO 760 (Caballito), media cuadra de la plaza Primera Junta. v4

SIRVIENTA QUE SEPA ALGO DE COcina para dos personas se necesita, Corrientes 811. v4

SIRVIENTA FORMAL PARA TODO TRAbajo, sueldo 40 $ se necesita, Alberti 1265. v3

SIRVIENTA SE NECESITA QUE ENtienda de cocina para pocas personas, Estero 2435, Belgrano.

SE NECESITA SIRVIENTA PARA EL campo, á 30 minutos de la capital, se paga buen sueldo; tratar, Vera 478.

SE DA PIEZA A MATRIMONIO SIN HIjos, en cambio de servicios de la mujer, que sepa cocinar, Rio Cuarto 691. v4

SIRVIENTA O MUCHACHA SE PRECIsa, Suipacha 18, piso 1o., izquierda, Fernández.

SE NECESITA SIRVIENTA RECIEN venida ó muchacha de 15 á 16 años; se paga bien, Incián 933.

SIRVIENTA QUE ENTIENDA DE COCIna se necesito para matrimonio solo, Zapata 464, Belgrano.

SIRVIENTA QUE SEPA COCINAR Y planchar se necesita, Las Heras 3785 ó Independencia 755.

SIRVIENTA QUE SEPA COCINAR, PAra dos personas necesito, Corrientes número 2164.

SE NECESITA SIRVIENTA QUE SEPA cocinar, para matrimonio solo, Paseo 1217.

SIRVIENTA QUE SEPA COCINAR SE necesita para corta familia, Convención 1845, Flores. v4

SIRVIENTA PARA TODO TRABAJO SE necesita, que entienda algo de cocina, Santa Fe 3262.

SIRVIENTA NECESITA CORTA FAMIlia, paga buen sueldo, Méjico 1714, 4o. piso, dept. 1. v4

SE PRECISA MUCHACHA DE 15 A 17 años para trabajar en taller; Estados Unidos 2372.

SIRVIENTA FORMAL QUE ENTIENDA de cocina se necesita con buenos certificados, General Urquiza 65, 2o. izquierda.

SE NECESITA BUENA SIRVIENTA buen sueldo, Maipú 234, depto. F, de 9 á 11 a. m.

SE PRECISA SIRVIENTA PARA TODO servicio, pago 40 $ por mes, quinta de Valentin, tranvia 2, Liniers. v4

SIRVIENTA PARA MATRIMONIO SOLO se necesita, no debe cocinar, Albani, Moreno 1266, piso 3o. v3

SIRVIENTA JOVEN SE NECESITA PAra matrimonio solo, San Juan 2333, dep. 4o.

SIRVIENTA FORMAL QUE ENTIENDA de cocina, se necesita, con buenas recomendaciones, Garay 458. v3

SIRVIENTA SE NECESITA PARA TODO trabajo, que entienda de cocina, La Madrid 681. v4

SIRVIENTA QUE SEPA COCINAR, SOlo, con cama, sueldo 40 $, Santa Fe 2735. v4

SIRVIENTA SE NECESITA PARA CAsa de familia, recien venida, Belgrano 2792. v3

SIRVIENTA PARA TODO SERVICIO se necesita, con cama, recomendada, Gallo 1350.

SIRVIENTA PARA MATRIMONIO QUE en tienda de cocina, Estados Unidos 733.

SE NECESITA UNA COCINERA Y una sirvienta con cama á sin ella, se prefiere madre é hija, Lavalle 3578. v3

SIRVIENTA DECENTE PARA AYUDAR á quehaceres de corta familia, se necesita, Salguero 943. v4

SE NECESITA SIRVIENTA PARA MUY corta familia, Carlos Pellegrini 639, 2o. piso.

SIRVIENTA PARA CORTO SERVICIO SE necesita, sueldo 30 $, Sarandi 334, piso 1o.

SE PRECISA UNA SIRVIENTA para todo trabajo, Avenida de Mayo 1130, piso 5o. izquierda.

SIRVIENTA QUE SEPA COCINAR CON cama, se precisa, Corrientes 2026, buen sueldo, tratar de 8 á 11. v4

SIRVIENTA PARA TODO SERVICIO Y cocina, se necesita, Directorio 2159, en Flores. v4

SIRVIENTA PARA MATRIMONIO SOLO se necesita, no debe cocinar, Albani, Moreno 1266, piso 3o. v3

SIRVIENTA JOVEN SE NECESITA PAra matrimonio solo, San Juan 2333, dep. 4o.

SIRVIENTA FORMAL QUE ENTIENDA de cocina, se necesita, con buenas recomendaciones, Garay 458. v3

SIRVIENTA SE NECESITA PARA TODO trabajo, que entienda de cocina, La Madrid 681. v4

SIRVIENTA QUE SEPA COCINAR, SOlo, con cama, sueldo 40 $, Santa Fe 2735. v4

SIRVIENTA SE NECESITA PARA CAsa de familia, recien venida, Belgrano 2792. v3

SIRVIENTA PARA TODO SERVICIO se necesita, con cama, recomendada, Gallo 1350.

SIRVIENTA PARA MATRIMONIO QUE en tienda de cocina, Estados Unidos 733.

SE NECESITA UNA COCINERA Y una sirvienta con cama á sin ella, se prefiere madre é hija, Lavalle 3578. v3

SIRVIENTA DECENTE PARA AYUDAR á quehaceres de corta familia, se necesita, Salguero 943. v4

SE NECESITA SIRVIENTA PARA MUY corta familia, Carlos Pellegrini 639, 2o. piso.

SIRVIENTA PARA CORTO SERVICIO SE necesita, sueldo 30 $, Sarandi 334, piso 1o.

SE PRECISA UNA SIRVIENTA para todo trabajo, Avenida de Mayo 1130, piso 5o. izquierda.

SIRVIENTA QUE SEPA COCINAR CON cama, se precisa, Corrientes 2026, buen sueldo, tratar de 8 á 11. v4

SIRVIENTA PARA TODO SERVICIO Y cocina, se necesita, Directorio 2159, en Flores. v4

SIRVIENTA QUE ENTIENDA ALGO DE cocina, preciso para matrimonio, Tucumán 3153. v4

SIRVIENTA ITALIANA, PARA EL SERvicio de corta familia, se precisa, Av. La Plata 488.

SIRVIENTA JOVEN SE NECESITA, DE buena presencia, hay cocinera, Paraguay 5024. v4

SIRVIENTA FORMAL CON RECOMENdación, para servicio de persona sola, se precisa, Lavalle 1744, de 9 á 11 a. m.

SE NECESITA SIRVIENTA PARA TODO trabajo y que sepa bastante de cocina, sueldo 50 $, Echeverria 2582.

SIRVIENTA CON CHICA, DE 9 A 13 años, se necesita para matrimonio solo, sueldo 40 $, Río Bamba 49.

SIRVIENTA PARA TODO SERVICIO SE necesita, se paga buen sueldo, Alte. Brown 873.

SIRVIENTA QUE ENTIENDA DE COcina para el campo, cerca, se necesita, Godoy Cruz 2615, desde las 9 a. m.

SIRVIENTA PARA LAVAR Y OTROS quehaceres, sin cama, se precisa, Uruguay 228, de 9 á 10 a. m.

SIRVIENTA CON CAMA, PARA MATRImonio, que entienda de cocina, se precisa, Garay 677.

SE PRECISA MUCHACHA, DE 14 A 15 años, para todos los quehaceres, Tacuari 1273.

SIRVIENTA QUE ENTIENDA DE COcina se necesita con cama, Rivadavia 5180. v4

SIRVIENTA PARA MATRIMONIO SOLO de 25 $, Aguilar 2124, entre Cabildo y O'Higgins, Belgrano, tratar de 12 á 1. v4

SIRVIENTA QUE ENTIENDA DE COcina y muchacha de 12 á 14 años, se necesitan, Alberti 1214, piso 2o.

SIRVIENTA PARA TODO SERVICIO, que entienda de cocina se precisa, tratar de 8 en adelante, Estados Unidos 1361. v4

SIRVIENTA SE NECESITA PARA CASA de familia, en Flores. Ocurrir Victoria 318, de 9 á 12. v3

SE NECESITA MUCHACHA PARA SERvicio de matrimonio, Inca 3864, entre Medrano y Salguero. v4

SIRVIENTA O MUCHACHA, PARA corta familia, Guayaquil 825, altura Rivadavia 5400.

SE NECESITA SIRVIENTA PARA TOdo servicio que entienda algo de cocina, Bolivar 1445. v4

SIRVIENTA JOVEN PARA CORTA FAmilia, se necesita, Paraguay 4851, tratar despues de las 8. v3

SIRVIENTA JOVEN PARA TODO SERvicio de corta familia se necesita, Dorrego 2321, Palermo. v3

SIRVIENTA QUE ENTIENDA DE COcina se necesita, 40 $, Caracas 262, en Flores. v4

SIRVIENTA SE NECESITA PARA TOdo trabajo, corta familia, Aguilar 2112, Belgrano. v4

SIRVIENTA PARA AYUDAR A LOS quehaceres de casa de familia, se precisa, Rivadavia 1033. v3

SIRVIENTA DE 20 A 25 años QUE SEpa cocinar se necesita, Constitución 1745. v3

SIRVIENTA QUE ENTIENDA DE COcina se necesita, Paunero 34, esquina Las Heras. v4

SIRVIENTITA PARA MATRIMONIO SOlo, se precisa para poco trabajo, Chacabuco 886. v4

SIRVIENTA QUE SEPA UN POCO DE cocina se necesita para dos personas, Garay 2894. v3

SIRVIENTA SE NECESITA PARA TOdo trabajo para matrimonio y una hija, Paraguay 5684. v4

SIRVIENTA PARA TODOS QUEHACEres, sabiendo cocina sencilla, se necesita, Pichincha 975. v3

SIRVIENTA FORMAL QUE SEPA leer Y escribir para consultorio se necesita, calle Moreno 890. v7

SE NECESITA CHICA PARA acompañar matrimonio solo, de 8 á 2 años, Saraviá 211. v3a.

SIRVIENTA SE PRECISA, QUE SEPA algo de cocina, se paga buen sueldo, Ayohuma 861, Lanús, Tranmway 102. v3

SE PRECISA SIRVIENTA QUE SEPA algo de cocina, para corta familia inglesa, Federico Lacroze 2970. v3

SIRVIENTA ARGENTINA JOVEN competente para todo servicio, preciso, Corrientes 2509. v3

SIRVIENTA JOVEN PARA CORTA FAmilia se necesita, Esteban Bonorino 554, Flores. v3

SIRVIENTA PARA TODO TRABAJO de corta familia se necesita, Fray Cayetano 746, Flores. v4

SIRVIENTA PARA TODO TRABAJO, argentina ó italiana, se precisa, Laprida 780. v3

SIRVIENTA PARA CORTA FAMILIA se necesita, Corrientes 1258, dep. 10, bajos, Manuel Castellar. v3a.

SIRVIENTA RECOMENDADA QUE SEpa cocinar se necesita, sueldo 45 $, buen trato, Gibbons 520, Colegiales.

SE PRECISA UNA MUJER CON CAMA que sepa planchar un almidón y algo cocinar y sin pretensiones, Senillosa 693. v4a

SE NECESITA UNA MUCHACHA PARA ayudar en los quehaceres de casa y aprender de modista, Vlamonte 1040. v3

SE NECESITA SIRVIENTA PARA TODO servicio, menos cocina, sueldo 40 $, Iberá 2485, entre Cabildo y General Paz. v2

SIRVIENTA QUE ENTIENDA DE COCIna, extranjera joven, se necesita para matrimonio, Santa Fe 1317, piso 2o., derecha. v4

SIRVIENTA PARA TODO TRABAJO, para el campo, se necesita, se admite con un hijo ó hija, tratar de 12 á 4, Parera 10. v4

SIRVIENTA DE 25 A 30 años, VASCA O catalana, que sepa algo de cocina, se precisa para matrimonio solo, Independencia 3036, dep. 5. v4

SIRVIENTA PARA TODO TRABAJO SE necesita, que entienda de cocina, inútil se presente si no es aseada y trabajadora, Diaz Vélez 4489.

SIRVIENTA JOVEN PARA SERVICIO de una familia de 3 personas mayores se precisa, O'Brien 273, entre Salta y Sgo. del Estero.

SIRVIENTA SE NECESITA PARA LA cocina y otros quehaceres para ir á Bragado, tratar en la capital, calle Nasca 550, Flores.

SE NECESITA SIRVIENTA PARA TODO trabajo de matrimonio solo que entienda algo de cocina, se da buen trato, Cerrito 1171.

SIRVIENTA PARA TODO TRABAJO SE necesita para matrimonio solo, inútil presentarse si no saben cocinar, tratar Ensenada 186, Floresta.

SE PRECISA MUCHACHA DE 14 A 15 años con recomendación para matrimonio, presentarse de 9 á 11 a. m. Parana 276, 1er. piso. v4

Señora DE HUMILDES CONDICIONES. se necesita para compañía y algunos quehaceres, pocas pretensiones, trato de familia honorable, Rivadavia 3491. v4

SE NECESITA MATRIMONIO español recién llegado, ella para la cocina y él para todo trabajo, presentarse de 7 á 8 a. m., Constitución 1468. v5

SE NECESITA SIRVIENTA PARA TOdo trabajo y que sepa algo de cocina, para personas mayor, Prov. Unidas 3900, San Pedrito, Flores.

SE NECESITA UNA niñera JOVEN PARA San Isidro, dirigirse á Amleto Tomasino, mercado del centro, núm. 170, á las 8 de la mañana. v4

SIRVIENTA PARA TODO SERVICIO, que entienda de cocina, se prefiere italiana, se necesita, con recomendación, Lavalle 1520. v2

SE NECESITA MATRIMONIO O PERsona formal, ella para servicios de un matrimonio, en cambio se le dará una pieza gratis, San Martin 1159. v3

Señora FORMAL SE NECESITA PARA todo los quehaceres de una casa de corta familia, que tenga buenas recomendaciones, se paga buen sueldo, Paraguay 4737. v4

SE NECESITA SIRVIENTA FORMAL para todo trabajo, que entienda de cocina, con buenas recomendaciones, para casa de corta familia, Costa Rica 4161. v3

Señora Ó señorita PARA GOBERNANTA y mucama de adentro, trabajadora, honesta y perfectamente recomendada, y con buenos antecedentes para corta familia, se precisa, Juncal 2355, de 9 á 2 y de 5 á 7.

SE OFRECEN BUENAS CONDICIONES A señora ó niñera que se comprometa acompañar á una familia hasta Italia, atendiendo nenitas, tratar en seguida, Uruguay 385. v3a

SE PRECISA MUJER FORMAL CON CAma para la cocina y servicio de casa de persona sola, se admite con una ó dos hijas que no pasen de 8 á 9 años, tratar por la mañana, de 7 á 11, Pueyrredón 1490. v3

SERVICIO DOMESTICO OFRECIDO

AMA española SE OFRECE CON BUEna leche y recomendada, Darwin 160.

AMA SE OFRECE PARA CRIAR UN chico en su casa á pecho, Loria 2261.

AMA SE OFRECE CON ABUNDANTE leche, vasca. Costa Rica 4671. v3

AMA DE LECHE BUENA SE OFRECE, Defensa 1457, p. 4t.

AMA SE OFRECE, CON ABUNDANTE leche, Sonilloza 538.

AMA CON BUENA LECHE SE OFRECE por horas al dia, Bolivar 1068. v4

AMA DE LECHE SE OFRECE, PARA criar chico en su casa, Garay 865. v5

AMA SE OFRECE PARA EL CAMPO, Bogotá 2372.

AMA DE LECHE SE OFRECE, BUENA presencia, Garay 1480. v5

AMA CON LECHE DE 2 MESES OFREcese española, Morón 2735, Flores. v3

AMA DE LECHE ITALIANA, SE OFREce para criar en su casa, Lavalleja 41.

AMA SE OFRECE española LECHE de un mes abundante y buena, edad 20 años, Cochabambe 926.

AMAS HAY DE PRIMER ORDEN vasca é italiana, sueldo 80 $, van al campo, Lavalle 1588, se ofrecen.

AMA SE OFRECE PARA CRIAR EN SU casa ó en la del niño, por horas, razón Alsina 1571, pieza 30. v4

AMA SE OFRECE, CON BUENA LECHE de 6 meses, para criar un chico en casa del niño; dirigirse Tapalqué 2234. v4

AMA SE OFRECE PARA CRIAR EN su casa, leche de dos meses, Cabildo 3750, Saavedra. v3

AMA SE OFRECE CON LECHE DE 20 dias, buena, española, edad 23 años, tratar de 9 á 5, San Juan 2041.

AMA DE LECHE PARA DAR EL PEcho 2 ó 3 veces por dia, se ofrece, Beruti 136.

AMA ITALIANA SE OFRECE PARA criar en casa, leche de 11 meses, muy buenas recomendaciones, Pintos 3765. v4

AMA CON ABUNDANTE LECHE DE 4 meses y certificados de la Asistencia Pública, se ofrece, Tucumán, 2960. v3

AMA DE LECHE SE OFRECE, RECIEN venida de España, con leche de 2 meses, abundante y buena, Humberto 1055. v3

AMA JOVEN CON LECHE FRESCA DE 21 dias se ofrece, Santiago del Estero 1026. v3

AMA DE LECHE SE OFRECE PARA criar en casa del niño, con abundante leche fresca, Belgrano 3547, pieza 3. v3

AMA DE LECHE ITALIANA SE OFREce para su casa, Timbó 2756, Villa Devoto. v4

AMA SE OFRECE PARA CRIAR CHIco á mamadera, Independencia 1583, pieza 1. v4

AMA SE OFRECE PARA CASA PARticular, abundante leche de dos meses, no menos de 100 $, Larrea 1285. v3

AMA JOVEN, CON BUENA Y ABUNdante leche, se ofrece para criar en su casa, Victoria 4260, piaza 12. v3

AMA ITALIANA DE PRIMER ORDEN se ofrece con leche fresca, joven, Lavalleja 1030. v3

AMA SE OFRECE, PARA CRIAR UN niño en su casa, con buena leche y bien recomendada, Charcas 4910.

AMA CON LECHE DE UN MES OFREcese para casa de la criatura, Venezuela 1432. v3

AMA ROBUSTA DE 24 años, ABUNDAN te leche de 1 mes, y certificado, se ofrece, Aguero 478, Avellaneda. v3

AMA DE LECHE española, SE OFRECE primeriza, leche abundante, Iraia 1723, Boca. v3

AMA SE OFRECE SIN CHICO, PARA criar en su casa, leche de 6 meses, de pecho y de despecho, Villarroel 1448. v6

AMA ESPAÑOLA, SE OFRECE PARA criar un niño en su casa, con mamadera, Belgrano 3221, pieza 12. v3

AMA PRIMERIZA, DE 22 años, CON leche de 2 dias, desea criar en su casa, Herrera 1140, Barracas al Norte. v3

AMA CON LECHE DE 5 DIAS CON certificado médico se ofrece para criar en casa, Bolivia 1220, Flores. v3

AMA DE LECHE, SE OFRECE PARA criar un chico en su casa, Catamarca 868. v2

AMA DE LECHE PRIMERIZA, PARA criar á leche ó mezcla leche, se ofrece, leche de tres meses, Independencia 957. v4

AMA SE OFRECE PARA CRIAR EN casa del niño, leche de 5 meses, no tiene chico, robusta, de 22 años, tratar Barracuela 2311.

AMA PRIMERIZA, DE 21 años, ROBUSta y con abundante leche, se ofrece para criar en casa del chico, ocurrir, Loria 1242, Dto 5.

AMA DE 17 años SE OFRECE CON CERtificados de la Asistencia Pública y leche fresca, abundante, de 2 meses, Humberto I 185.

AMA DE LECHE SE OFRECE PARA criar en casa del chico ó en su casa, leche de ocho dias fresca, joven, primeriza, Italiana, Almagro 1449. v4

AMA CON LECHE DE TRES MESES, especial, primeriza, de 19 años edad, se ofrece, leche buena y abundante, Moreno 1048.

AMA DE LECHE ITALIANA, DESEA criar en casa propia, un niño ó niña de distinguida familia, dirigirse á Talleres, F. C. S., almacén La Buena Vista. v3

AMA SE OFRECE PARA CRIAR EN casa del chico, leche de 2 meses, bien parecida, 22 años, fuerte y robusta, sola, lleno chico, Tucumán 439. v3

AMA SE OFRECE PARA CIUDAD O campo, primeriza, leche buena y abundante, con certificado de la asistencia y papel del registro civil, Rivadavia 7616. v3

AMA SE OFRECE CON LECHE DE 40 dias, abundante para casa distinguida, dirigirse por carta ó personalmente, Cochabamba 656. v3

AMA SE OFRECE, LECHE ABUNDANte, primeriza,

SERVICIO DOMESTICO OFRECIDO

MUCAMA DE ADENTRO JOVEN, SE ofrece, tiene recomendaciones. Esmeralda 18, pieza 3. v4

MUCAMA DE ADENTRO JOVEN, SE ofrece con recomendaciones. Tucumán 1340. v4

MUCHACHO de 15 á 16 años, SE OFRECE para casa de familia ó casa de negocio. Bolívar 680. v4

MUCAMA SE OFRECE CON O SIN CAma para hotel ó pensión, buenos informes. Carlos Calvo 786, pieza 12, J. M.

MUCHACHO SE OFRECE RECIEN VEnido, para cualquier trabajo. Defensa 1277, pieza 21.

MUCAMA O SIRVIENTA MENOS COCIna, se ofrece y niñera. Gral. Urquiza 414. v4

MATRIMONIO ITALIANO SIN HIJOS recién llegado se ofrece para ciudad ó campaña. Paseo de Julio 738.

MUCAMA SE OFRECE PARA HOTEL con recomendaciones de casa de familia. Defensa 819.

MUCAMA Y COCINERA SE OFRECEN, con buenas recomendaciones, Matacu 897. v5

MUCHACHA DE 16 años, SE OFRECE para niñera ó sirvienta. Sgo. del Estero 336. v4

MUCHACHO DE 18 años, SE OFRECE, peón de cocina ó limpieza. Covallos 138.

MUCHACHA DE 11 años SE OFRECE para mandados y quehaceres. Senillosa 843, Caballito.

MUCAMA PARA TODO TRABAJO O para adentro, se ofrece; ocurrir Coronel Díaz 1107.

MUCAMA O SIRVIENTA QUE ENTIENde un poco de cocina se ofrece, Patagones 2057.

MUCHACHA JOVEN CON BUENOS INformes se ofrece para mucama ó niñera. Victoria 1433, dep. 7.

MUCHACHA DE 16 años DESEA COLOcarse en casa de familia. Isabel la Católica 1660, B. el Norte. v4

MUCAMA DE ADENTRO SE OFRECE, práctica en su obligación. Independencia 126. v3

MUCAMA O SIRVIENTA SE OFRECE, española, de buena presencia, Diamante 803. v3

MUCAMA SE OFRECE PARA TODO trabajo menos cocina, con buenas recomendaciones. San Juan 581. v3

MUCAMA SE OFRECE PARA ADENTRO, sabe coser, se prefiere buena casa, ocurrir Chacabuco 844, M. Iglesias. v3

MUCAMA CON BUENOS INFORMES, SE ofrece, para casa de familia, sin pretensiones. Bmé. Mitre 2399. v3

MUCAMA CON BUENAS RECOMENDAciones, se ofrece para casa de familia, sin pretensiones. Arenales 1502. v3

MUCHACHA RECIEN VENIDA SE ofrece para todo trabajo ó niñera, casa seria. Sáenz Peña 1887.

MATRIMONIO SE OFRECE, MUCAMO, mucama hotel, casa pensión seria, B. Aires 1855. Dto 4.

MATRIMONIO SE OFRECE RECIEN VEnido para cualquier trabajo, Cochabamba 900. v3

MUCAMA JOVEN, SE OFRECE PARA hotel ó casa de pensión, Esmeralda 218. v3

MUCHACHO español DE 15 años, ofrécese para cualquier trabajo. Tucumán 1. v4

MUCAMA PRACTICA CON BUENOS INformes se ofrece para comedor ó adentro, ocurrir Viey'as 356. v4

MUCHACHA RECIEN VENIDA, española se ofrece, para todo trabajo, Perú 972, pieza 25, de 12 años. v3

MATRIMONIO ITALIANO, PIAMONTES, con hijo de 18 años, para todo trabajo, Vera 282, de 3 á 5 p. m. v4

MUCAMA VASCO-española SE OFRECE para familia distinguida, dirigirse á S. del Estero 230. v4

MUCAMA DE ADENTRO O DE COMEdor, se ofrece para corta familia, Alsina 1546, piso 2º. v3

MUCAMA DE COMEDOR O DE ADENtro se ofrece, buenas recomendaciones, Montevideo 158, al fondo. v3

MUCAMA ó niñera SE OFRECE DE 15 años, Humberto 1 1755, pieza 7, con recomendación. v4

MUCAMA SE OFRECE, CON BUENAS recomendaciones, Sarmiento 1135, departamento 11. v4

MUCAMA DE ADENTRO O niñera ofrécese con recomendaciones, Viamonte 831. v3

MATRIMONIO CON BUENAS RECOmendaciones se ofrece para cuidar una casa, Ecuador 1289. v3

MUJER JOVEN SE OFRECE, COCINEra, sin cama ó para medio día de sirviente, Victoria 1480, altos. v4

MUCAMA SE OFRECE, PARA CORTA familia, con buenas recomendaciones, Melo 422. v3

MUCAMA DE COMEDOR SE OFRECE, buenas recomendaciones, Sarmiento 1357 departamento E. v4

MUCAMA JOVEN SE OFRECE CON RErecomendación, por carta ó personalmente, Dr. Pinto Funes 491. v4

MUCHACHO español DE 18 años SE ofrece para limpieza y portero, Tucumán 1251. v3

MUCAMA SE OFRECE PRACTICA Y recomendaciones Pavón 232, Avellaneda. v3

MUCHACHO ITALIANO de 17 años, SE ofrece para portero ó segundo mucamo, con buenas recomendaciones, Andes 1074. v4

MATRIMONIO VASCO, JOVEN, SIN HIjos, se ofrece: él como quintero ó cualquier trabajo, ella cocinera con buenas referencias, tratar Santiago del Estero 173.

MUCAMA JOVEN BIEN ENTENDIDA y altamente recomendada se ofrece para matrimonio ó corta familia, Río de Janeiro 637. v4

MATRIMONIO SE OFRECE, ELLA MUcama ó otro trabajo, él entiende mecánica, práctico en motores, para labrar la tierra, dirigirse á 15 de Noviembre 1425. v3

MUCAMA SE OFRECE PARA ADENtro ó general ó para cocinera de cocina sencilla. Bdo. de Irigoyen 457, piso 2º.

MATRIMONIO JOVEN PIAMONTES SE ofrece, ella cocinera y él mucamo ú otro trabajo, buenas recomendaciones, calle Bulnes 877.

MUCAMA ITALIANA, SE OFRECE PAra adentro, persona seria y formal, sabe planchar en almidón y cualquier clase de ropa, dirigirse 525.

MATRIMONIO AUSTRIACO SE OFREce, ella cocinera ó mucama y él mucamo ó portero, buenas recomendaciones, calle Salpicha 814. v4

MUCAMAS QUE SABEN SU OBLIGAción, se ofrecen dos para casa seria, buenas antecedentes, dirigirse personalmente ó por carta, Treinta y Tres 157, J. G. v5

MATRIMONIO SIN HIJOS JOVEN, AL, sin hijos, competente, se ofrece, jardinero y quintero, ella cocinera, Ascuénaga 24.

MATRIMONIO español, JOVEN, SIN HIjos, se ofrece para cochero ó jardinero quintero, la señora mucama, tratar Garay 1048. v4

MUCAMA DE ADENTRO O PARA TODO servicio de matrimonio solo, ofrécese joven española, bien recomendada. Chile 1886, piso 1º.

MUCAMA MODISTA DE BUENA PREsencia, casa y cerca por figurín, sastre y fantasía, se ofrece para casa de familia, con recomendaciones, Moreno 659.

MUCAMO DE COMEDOR O DE adentro joven recomendado, se ofrece, dirigirse por carta ó personalmente á T. R. Sánchez, Moreno 1850, piso 2º. v13

MUCAMA DE HOTEL PRACTICA CON buenas referencias se ofrece para la capital, calle 25 de Mayo 367, Hotel Génova.

MUCAMA JOVEN SE OFRECE, SABE cumplir su obligación, dirigirse por carta á C. Otmo Rodríguez, Sáenz Peña 1417, depto. 3.

MATRIMONIO COCINERO CON buenas referencias, la señora para criar aves ó coser, planchar, ó otros quehaceres, Olivos Golf Club, A. Quinta Florida. v4

MATRIMONIO SERIO SE OFRECE, jardinero y quintero, ella señora cocinera, ambos de ayes, bien recomendados, Aguirre 237. v4

MATRIMONIO SIN HIJOS SE OFRECE ingleses, españoles, ella de cocinera y él de quintero ó cualquier trabajo, San Martín 1402.

MATRIMONIO ITALIANO RECIEN llegado se ofrece, ella mucama y cocinera para cualquier trabajo, Caseros número 111.

MATRIMONIO español, JOVEN, SE ofrece: él de sirviente, ó de albañil, como portero, ella lava y plancha, dándole pieza al fondo, Anchorena 1461, Isaac J.

MATRIMONIO JOVEN SIN HIJOS SE ofrece para encargados de departamentos, para cuidar escritorios, referencias y garantía á satisfacción, Alsina 2241.

MATRIMONIO español, SE OFRECE, ella de mucama y él de portero ú otro trabajo, sabe coser, dirigirse por carta á Sarmiento 25 de Mayo 866.

MUCAMA FORMAL SE OFRECE PARA planchar ropa de almidón en casa de familia, buenas referencias, Bolívar 1137, dep. 4.

MUCAMA ITALIANA PRACTICA BUEna, con recomendaciones se ofrece para corta familia, Sarmiento 1474, J. M., Sarmiento 1474.

MATRIMONIO SOLOS SE OFRECE, él de mucamo general, ella cocinera, inglesa, castellana, buenas referencias de familia, Rivadavia 1194.

MUCAMA DE ADENTRO Y COMEDOR sabe cumplir con su obligación, se ofrece por carta ó personalmente á Rivadavia 1194.

MUCAMA JOVEN DE 18 AÑOS, SE OFRE-ce, para casa de familia, sabe coser, planchar, ó otros quehaceres, Olivos Golf Club, A. Quinta Florida. v4

MATRIMONIO SERIO SE OFRECE, jardinero y quintero, la señora cocinera, ambos de ayes, bien recomendados, Aguirre 237. v4

MATRIMONIO SIN HIJOS SE OFRECE inglesas, españolas, ella de cocinera y él de quintero ó cualquier trabajo, San Martín 1402.

MATRIMONIO ITALIANO RECIEN LLEgado se ofrece, ella mucama y cocinera para cualquier trabajo, Caseros número 111.

MATRIMONIO español, JOVEN, SE ofrece: él de sirviente, ó de albañil, como portero, ella lava y plancha, dándole pieza al fondo, Anchorena 1461, Isaac J.

MATRIMONIO JOVEN SIN HIJOS SE ofrece para encargados de departamentos, para cuidar escritorios, referencias y garantía á satisfacción, Alsina 2241.

MATRIMONIO español, SE OFRECE, ella de mucama y él de portero ú otro trabajo, sabe coser, dirigirse por carta á Sarmiento 25 de Mayo 866.

MUCAMA FORMAL SE OFRECE PARA planchar ropa de almidón en casa de familia, buenas referencias, Bolívar 1137, dep. 4.

MUCAMA ITALIANA PRACTICA BUEna, con recomendaciones se ofrece para corta familia, Sarmiento 1474, J. M., Sarmiento 1474.

MATRIMONIO SOLOS SE OFRECE, él de mucamo general, ella cocinera, inglesa, castellana, buenas referencias de familia, Rivadavia 1194.

MUCAMA DE ADENTRO Y COMEDOR sabe cumplir con su obligación, se ofrece por carta ó personalmente á Rivadavia 1194.

MUCAMA JOVEN DE 18 AÑOS DESEA colocarse en

BOLETIN TELEGRAFICO DEL EXTERIOR, DE LAS PROVINCIAS Y TERRITORIOS

VIA COLON

EL CRECIMIENTO DE BUENOS AIRES

Una opinión norteamericana

NUEVA YORK, Abril 2—Un boletín especial de estadística publicado en Wáshington da cuenta del último censo de la ciudad de Buenos Aires y dice que ha duplicado su población en el término de diez años, portentoso desarrollo que únicamente ha sido sobrepasado en el mundo por la ciudad de Chicago.

INFORMACIONES COMERCIALES

MERCADO FINANCIERO LONDINENSE

LONDRES, Abril 2—En este mercado monetario las existencias fueron abundantes y la demanda activa. El crédito flotante ha quedado reducido considerablemente. La tasa del descuento estuvo más firme

En el Stock Exchange reinó depresión por efecto de las dificultades internacionales provocadas por la actitud de Montenegro. El volumen total de las operaciones fué extremadamente reducido.

En la sección de ferrocarriles británicos los precios estuvieron en baja.

Las cotizaciones ferroviarias argentinas se mantuvieron firmes.

El ferrocarril de Entre Ríos mejoró por efecto del anuncio de un dividendo interino de seis por ciento.

Dicha compañía pasa 103.747 libras al ejercicio siguiente, comparadas con 101.298

Se observó escaso interés por las acciones del Central Córdoba

Los ferrocarriles paraguayos estuvieron flojos

Los uruguayos mejoraron.

En la sección de títulos extranjeros se operó poco en lo referente á los títulos peruanos. Mejoraron los paraguayos.

Las acciones de empresas gomeras estuvieran flojas, á consecuencia de la baja de los precios en los remates de caucho efectuados. Esta baja fué ayer de un penique

Si los precios no mejoran mañana, el promedio de baja alcanzará á cinco peniques, en la actual serie de remates.

Las acciones de la Argentine Northern Land, estuvieran flojas. Las de la Compañía Argentina de Tabacos mejoraron.

Las acciones de la Forestal se mantuvieron firmes.

LONDRES, Abril 2—El ferrocarril Buenos Aires Oeste anuncia un dividendo interino de seis por ciento

Pasa 105,378 libras esterlinas al ejercicio siguiente.

BALANCE BANCARIO

Banco Imperial Alemán

BERLIN Abril 2 — Según el balance publicado por el Banco Imperial Alemán, en la semana trascurrida se han producido las siguientes modificaciones

El encaje metálico disminuyó en 27.812.000 marcos.

Los préstamos disminuyeron en 62.977.000 marcos

Los descuentos aumentaron en 544.456.000 marcos.

Los bonos de tesorería en poder del Banco disminuyeron en 4.536.000 marcos.

Los billetes de Banco en circulación aumentaron en 47.016.000 marcos.

Los depósitos disminuyeron en marcos 184.175.000.

El oro disponible aumentó en marcos 27.309.000.

El encaje total de oro y plata alcanza á 1.185.222.000 marcos.

El total de los préstamos y descuentos es de 1.842.699.000 marcos.

La circulación total de los billetes de Banco representa 2.324.741.000 marcos.

PRECIOS Y COTIZACIONES

TITULOS Y ACCIONES

LONDRES, Abril 2

Títulos argentinos 4 o/o 85 1/2.
Id id 5 o/o de 1886, 102 3/4.
Id id 4 o/o de 1900 83 1/4
F. C. Sud, ordinarias 123 1/2
F. C. Oeste, ordinarias 127
F. C. Argentino ordinarias 105 3/4
Id id deferidas 102
F. C. B. A. y P ordinarias 89.
F. C. C. O. Arg ordinarias 103
F. C. N. E. A. ordinarias 53 1/2
F. C. Córd y Ros la preferencia 83
Id id 2a preferencia 71
F. C. C. Córd. debentures 56.
F. C. Entre Ríos la preferencia 89.
Id id ordinarias 67
Id id 2a preferencia 67
F. C. C. Urug Extension E. 8 7/8.
F. C. C. Urug. 4 N. 8
F. C. Paraguay debentures 52.
Id id ordinarias 5 1/2
Tranvía Anglo Arg. ord 5.
Minas Río Tinto ordinarias 77 7/8.
Descuento oficial 4 3/8.
Id particular 5.
Consolidados británicos 74 1/4.
Id á plazos 74 1/2
Deuda consolidada urug. 71 875.

PARIS, Abril 2

Renta francesa 86 95.
Minas Río Tinto 1 974.
Descuento oficial 4
Id id particular 3 3/4.

BERLIN, Abril 2

Consolidados 3 o/o 76 60.
Descuento oficial 6
Id id particular 5 1/4.

NUEVA YORK, Abril 2

Empréstito argentino 1909 97.

GENOVA, Abril 2

Renta italiana de 3 1/2 o/o 97 30.

AMBERES, Abril 2

Cédula argentina

MONTEVIDEO, Abril 2

Títulos L. á 95 30
Id N. á 95

CAMBIOS

PARIS, Abril 2

La libra esterlina, francos 25 25.

GENOVA, Abril 2

La libra esterlina, liras 25 81.
Los 100 francos liras 102 15.
Los 100 marcos, liras 126.

BERLIN, Abril 2

La libra esterlina, marcos 20 48.

NUEVA YORK, Abril 2

La libra esterlina, dollars 4 87.10
Id id á 60 días 4 87 15
Id id á 90 días, 4 81 60
Los 4 marcos, cents 95 125
Id id á 90 días cents 94 375
El dollar sobre París, frs 5 18 125
Id id á 90 días, francos 5 23.125.

SANTIAGO DE CHILE, Abril 2

El peso papel 10 1 16 peniques.
El oro de 18 peniques 178 1 2

RIO DE JANEIRO, Abril 2

Cambio 16 3,32

MADRID, Abril 2

Agio del oro 8 35

LISBOA, Abril 2

Agio del oro 15.

CEREALES

NUEVA YORK, Abril 2

Trigo para Mayo, id id 98.25
Id para Julio, id id 97 25
Id para Septiembre, id id 96 75.
Id disp primav. Norte 100 75
Id N. 2 duro de invierno. 113.
Idem N. 2, rojo, á bordo, 102.25.
Idem N. 1 Manitoba, id 103 25
Maíz de elevadores amarillo, id 62.
Idem amarillo N. 2, id 61.25.
Idem amarillo N. 2, id 58.
Avena N. 2, blanca 39.
Idem N. 3, blanca 37.50.
Idem Standard, id 36.
Semilla lino, Duluth, cts. 137.125.
Idem para Mayo, id 137.875.

CHICAGO, Abril 2

Trigo para Mayo, bushel cents, 91.
Idem para Julio, id id 90.25.
Idem para Septiembre, id 89.875.
Maíz para Mayo, id 54 25.
Idem para Julio id 55 50.
Idem para Septiembre, id 56.375.
Avena para Mayo, id 34.75.
Idem para Julio, id 34.25.
Idem para Septiembre, id 34.375.

LONDRES, Abril 2

Semilla lino, 416 lbs., 41l 9 d.

LIVERPOOL Abril 2

Trigo para Mayo, 7| 4 3/4 d.
Idem para Julio 7| 3 1/2 d
Idem para Octubre 7 3 1/4 d.
Idem del Río de la Plata 7 7 d
Idem australiano 8| 3 1/2 d.
Idem N. 1 Manitoba N. 7. 9 d
Idem N. 2 id. 7| 6 1/2 d.
Idem N. 3 idem. 7| 3 3/4 d
Idem N. 2 duro de invierno. 7. 7 3/4 d
Idem N. 1 Duluth 7| 6 d
Maíz para Mayo, 5 3/4 d
Idem para Julio, 5| 1 1/4 d.
Maíz nuevo Río de la Plata 5 5 d.
Idem nuevo E. E. U. U. 4| 10 d

HAMBURGO, Abril 2

Trigo argentino, tons. Ms 165
Maíz argentino, 111.
Lino argentino, 212

PARIS, Abril 2

Trigo, bushel, frs. 7 74

BERLIN, Abril 2

Trigo, bushel, M. 5 66.

BUDAPEST, Abril 2

Trigo, bushel, Krs. 6 M.

OTROS PRODUCTOS

LONDRES, Abril 2

Carne congelada, ov. stone. 2 5/8 d
Id id vaca una. 2| 4 d.
Id id id delanta 1 11 d
Id id chilled d á 3 1/2 d
Id id id delanta d
Entrearon 4.700 cuartos
Manteca argentina 102/- á 110/-
Id fina, Cork 111/-
Plata en barras, onza 26 7/16
Cobre cent ton lbs est 67 4 3 d.
Id á 90 días, ton lbs est 67 2 6 d.
Estaño, cont. id id lbs est 219.
Id á 90 días, id lbs est. 215

HAMBURGO, Abril 2

Cueros secos B. A. 50 ks 140 á 152
Id id salados, saladeros, 89 á 97.
Id id id matadero 78 á 91
Quebracho, rollizos, los 1.000 kilos, 80 á 82.
Id Extracto, 100 kilos, 29

NUEVA YORK, Abril 2

Plata en barras, onza, cents 57 5/8
Cobre, libra id 14 75
Estaño libra 47 875
Algodón para Abril, libra id 12 27.
Id para Mayo, id id 12 13
Id para Julio, id id 12 03
Id para Agosto, id id 11 57.
Id para Octubre, id id 11 59
Id para Diciembre, id id 11 56

LIVERPOOL Abril 2

Algodón Middling Abril y Mayo, lb. 6 73
Id para Mayo y Junio id 6 73
Id para Julio y Agosto, id 6 64.
Id para Agosto y Sept. id 6 63
Id para Octubre y Nov. id 6 28
Id para Diciembre y Enero id. 6 28.
Se vendieron 8.000 pacas.

HAVRE, Abril 2

Lana merino, B. P. 100 ks frs 195.
Id id para Mayo, id 195
Id id para Julio, id 195
Id id para Octubre, id 193

ROUBAIX (Tourcoing), Abril 2

Lana B. P. peinada, kilo frs 6.17 50.
Id id para Mayo, id 6 35
Id id para Julio, id 6 22 50.
Id id para Octubre, id 6 15

AMBERES, Abril 2

Lana arg. peinada, kilo frs 6.22 50.
Id id para Mayo, id 6 12 50
Id id para Julio, id 6 02 50
Id id para Octubre, id 5 97.50.

LA GUERRA EN LOS BALKANES

TOMA DE FUERTES EN TARABOSCH

MANIFESTACION NAVAL CONTRA MONTENEGRO

Participación de Austria, Alemania, Inglaterra, Francia é Italia

ACTITUD ENERGICA DEL REY NIKITA

LLEGADA DE BUQUES AUSTRIACOS

CANDIDATO AL TRONO DE ALBANIA

DIVERSAS INFORMACIONES

CETIGNE, Abril 2—Un informe recibido por el gobierno anuncia que las fuerzas montenegrinas se apoderaron de los fuertes de Tarabosch.

VIENA, Abril 2 — Anúnciase que los montenegrinos interrumpieron hoy el bombardeo de Scutari, pero lo reanudarán mañana.

VIENA, Abril 2 — El diario "Die "Reichspost" anuncia que los montenegrinos se apoderaron de cinco de los fuertes que defienden á Tarabosch, y es inminente la toma de otros dos.

Varios barrios de Scutari están ardiendo.

Los sitiadores interrumpieron hoy el bombardeo, porque esperan refuerzos.

CETIGNE, Abril 2—Anúnciase que cuatro buques de guerra austro-húngaros llegaron esta mañana á las aguas montenegrinas.

VIENA, Abril 2 — El "Fremdenblatt" anuncia que Inglaterra, Alemania é Italia cooperarán con Austria-Hungría en la manifestación naval contra Montenegro.

PARIS, Abril 2—"Le Figaro" asegura saber que Francia tomará parte en la manifestación naval contra Montenegro

"Le Matin", por su parte, anuncia que Italia se abstendrá de participar en la manifestación.

LONDRES, Abril 2—En la sesión celebrada hoy por la Cámara de los Comunes, Mr. Acland subsecretario parlamentario del Foreign Office declaró que en vista de la actitud de Montenegro, cuyo ejército continúa el bombardeo de Scutari, á pesar de la protesta de las potencias, éstas resolvieron por unanimidad, realizar una manifestación naval en las aguas montenegrinas. Es probable que algunas potencias no tomen participación directa en la manifestación, pero todas se adherirán á la misma.

Agregó, que dos buques de guerra británicos que se encuentran actualmente en Londres, esperan la orden de participar en la manifestación

PARIS, Abril 2—Anúnciase que este gobierno resolvió participar en la manifestación naval contra Montenegro

Esta resolución la adoptó el gobierno después de ponerse de acuerdo con Rusia "Como esta última potencia no tiene ahora buques de guerra en el Mediterráneo, pidió á Francia que la representara en la manifestación.

El crucero "Edgar Quinet" que se encuentra en el Pirco, partirá para Antivari.

SAN PETERSBURGO, Abril 2 — Una nota semioficial publicada hoy, dice que este gobierno se decidió en favor de la proyectada manifestación naval contra Montenegro, con la participación de los buques de guerra franceses é italianos

ROMA, Abril 2 — Un telegrama recibido de Brindisi anuncia que llegaron á ese puerto los cruceros "Ammiraglio Saint Bon" y "Ferruccio".

"Il Messaggero" asegura saber que las dos naves citadas tienen la orden de dirigirse á la costa de Albania y tomar parte en la manifestación contra Montenegro.

ROMA, Abril 2 — Una nota semioficial publicada hoy por la agencia Stefani anuncia que las potencias resolvieron el envío de una escuadra internacional con la misión de hacer respetar las resoluciones relativas á Scutari, adoptadas por unanimidad de votos por la conferencia de embajadores en Londres.

De acuerdo con esa resolución, partieron para la costa oriental del Adriático buques de guerra italianos, austrohúngaros, ingleses y alemanes. Italia está representada por los cruceros "Ammiraglio Saint Bon" y "Ferruccio", bajo el mando del capitán de navío Robert Giorgi de Pons.

LONDRES, Abril 3 (4 a. m.)—Un telegrama de Belgrado, que el "Daily Telegraph" publica en su número de hoy, dice que el primer ministro Pasich, al contestar al ministro británico, quien le propuso la adhesión de Servia á la resolución de las potencias y el retiro de las fuerzas que cooperan contra Scutari con los montenegrinos, declaró que Servia no podía rebodar la alianza que la une al reino vecino Opina que el retiro de las fuerzas servias significaría el fin de la coalición balkánica

El "Daily Express" publica un telegrama de Cetigne que refiere la siguiente anécdota

"El rey Nikita dormía esta tarde después de almorzar, cuando el chambelán de la corte le despertó y le comunicó la llegada de cuatro naves austriacas á las aguas montenegrinas. El rey le observó. "Déjeme dormir."

Agrega el despacho que el pueblo montenegrino está decidido á luchar contra las imposiciones de las potencias hasta el último extremo, aun exponiéndose al peligro de perder su independencia.

LONDRES, Abril 2—Anúnciase que Bulgaria está de hecho conforme con la frontera turco-búlgara, propuesta por las potencias en su última nota y ya aceptada por Turquía.

BERLIN, Abril 2—En los círculos diplomáticos se dice que la aceptación por parte de Turquía de las condiciones formuladas por las potencias, permite á estas últimas ejercer mayor presión que hasta ahora sobre los Estados coligados.

Mientras tanto, Servia continúa enviando tropas á Albania, á pesar de las indicaciones hechas por las potencias, y Bulgaria, por su parte, envía artillería de grueso calibre á las líneas de Tchataldja. Las potencias pedirán al gobierno búlgaro que suspenda las operaciones militares tan pronto como se inicien las negociaciones de paz.

SOFIA, Abril 2—Todos los miembros del gabinete partieron para Andrinópolis, con objeto de participar en la entrada oficial del zar Fernando en la ciudad conquistada, que se efectuará hoy.

LONDRES, Abril 2—Los embajadores de las potencias no se reunirán probablemente hasta después de obtener la respuesta de los Estados balkánicos á su última nota.

Informaciones recibidas en esta capital indican que las tropas servias y montenegrinas continúan cometiendo graves excesos en Albania.

La situación, en general, es bastante delicada, y en los círculos diplomáticos se dice que hay que proceder con la mayor circunspección posible para mantener la armonía entre las potencias.

LONDRES, Abril 2—Las últimas informaciones recibidas, indican que los Estados coligados incitan á Montenegro á que se resista á la imposición de las potencias.

De Atenas comunican que Grecia está á punto de mandar cuarenta mil hombres á Durazzo, con la misión de participar en el bombardeo de Scutari.

BELGRADO, Abril 2—Llegaron hoy á esta ciudad siete médicos norteamericanos, con objeto de prestar servicios en la Cruz Roja.

BUCAREST, Abril 2 — Anúnciase que las alturas de Silistria y la mayor parte de las ciudades de esa región serán anexadas á Rumania

ROMA, Abril 2—Comunican de Valona que Basad bajá, jefe prestigioso del Norte de Albania, prestó juramento de fidelidad al duque de Montpensier en su calidad de rey de Albania.

Ismail Kemal bey se encuentra en viaje para esta capital, y solicitará que Italia reconozca al nuevo soberano de Albania. Irá luego á Viena, París, Berlín y Londres.

El duque de Montpensier partió en su yate para Corfú.

ROMA, Abril 2 — El general Ricciotti Garibaldi, en un reportaje efectuado hoy, respecto de la concesión que las grandes potencias, por iniciativa de Austria-Hungría quieren ejercer sobre Montenegro, después de haber hecho un resumen de la actual situación de los Balkanes, dijo que para satisfacer los justos anhelos de Montenegro debía de devolvérsele la Herzegovina que Austria-Hungría retiene indebidamente.

"Si las potencias tuvieran el buen sentido de resolver el incidente con estas bases—terminó el general — Montenegro no tendría ulteriores pretensiones sobre Scutari, que sin contraste alguno quedaría incorporado á Albania."

ROMA, Abril 2 — Dicen de Bari, que llegaron hoy á dicho puerto el conocido jefe albanés Bolletinaz, acompañado por sus hijos y por el señor Gurakuki, ministro del gobierno provisional de Albania, los que siguieron viaje á Roma para concertarse con Kemal bey respecto del próximo congreso albanés.

ROMA, Abril 2 — "La Tribuna", ocupándose de una publicación del diario "Zeit" de Viena, el que abrigaba que Italia apoyaba la candidatura al trono de Albania del duque de Montpensier en vista de haber fracasado el del duque de los Abruzzos, ridiculiza la especie que dice ser completamente arbitraria.

GRECIA

FUNERALES DEL REY JORGE

UNA CEREMONIA IMPONENTE

Concurrencia enorme y pintoresca

ECOS DEL EXTRANJERO

ATENAS, Abril 2 — Se realizaron hoy los funerales del rey Jorge, y la ceremonia resultó grandiosa é imponente. Todos están de acuerdo en declarar que la Atenas moderna no presenció nunca un acto como el de hoy.

Se formó el cortejo en la catedral, desde donde se dirigió á la estación de Larissa. Lo encabezaron sesenta soldados, á los que seguía el ataúd colocado sobre una carroña de cañón tirado por marineros. Inmediatamente detrás del ataúd avanzaba el rey Constantino, el príncipe heredero, Jorge y los demás miembros de la familia real. Les seguían los otros príncipes y otros delegados extranjeros. Figuraban en el cortejo todos los ministros, los miembros del cuerpo diplomático, los diputados, las autoridades municipales, numerosos altos funcionarios, altos jefes militares y navales y soldados regresados del teatro de la guerra. La reina Sofía, la reina viuda Olga y las princesas, iban en un coche de gala

Cerraban el cortejo delegaciones de todas las provincias del reino y de los griegos de la Turquía europea, de Asia Menor y de las islas del Mar Egeo, todos ellos en sus pintorescos trajes respectivos.

Llamó especialmente la atención la bandera sagrada de Grecia, que fué sacada hoy por primera vez de la catedral desde la fundación del reino.

Las calles del trayecto de la catedral á la estación estaban enlutadas. En las fachadas de las casas se veían crespones negros y en las ventanas retratos del difunto soberano, rodeados de laureles

Desde el momento de la salida del cortejo hasta su llegada á la estación, las baterías del fuerte hicieron salvas con intervalos de un minuto. Hubo luego un intervalo algo más largo y, finalmente, una salva de cuatro cañonazos anunció la salida de los restos reales para Dekeleia.

Una vez en la estación de Larissa, los altos personajes que figuraban en el cortejo se despidieron de los soberanos. Acompañaron los restos á Dekeleia, solamente los reyes, los miembros de la familia real y los altos dignatarios de la corte. Los restos fueron depositados en el mausoleo que Jorge I había hecho construir en Dekeleia.

LONDRES, Abril 2—Se celebró hoy en la capilla del palacio de Saint James un servicio religioso por el eterno descanso del rey de Grecia. Asistieron el rey Jorge, la reina María y la reina madre Alejandra y los demás miembros de la familia real, así como numerosos altos dignatarios.

LONDRES, Abril 2—Un telegrama recibido de Larnaca anuncia que se celebraron hoy los funerales por el rey Jorge en todas las iglesias griegas de la isla de Chipre.

ATENAS, Abril 2—Se celebraron hoy los funerales por el rey Jorge en todo el reino, así como en Sofía, Belgrado y Constantinopla.

PARIS, Abril 2—En la iglesia ortodoxa griega de esta capital, fué celebrado esta mañana un servicio religioso por el alma del rey Jorge de Grecia.

Asistieron á ella los miembros de la legación y de la colectividad griega.

NUEVA YORK, Abril 2 — Se celebraron hoy solemnes funerales en las iglesias griegas de esta ciudad, y asistieron, además de los súbditos helénicos, casi todos los cónsules extranjeros.

ESPAÑA

MOVIMIENTO OBRERO

EL ASUNTO DE RIO TINTO

CAUSAS DE LA EFERVESCENCIA

ACTITUD DEL GOBIERNO

TEMORES DE DISTURBIOS

Las huelgas en Gijón

ACUERDOS SATISFACTORIOS

HECHO SANGRIENTO EN BARCELONA

MADRID, Abril 2—Los diarios de esta capital se ocupan extensamente de la agitación existente entre los ferroviarios de la línea Zafra-Huelva y de los mineros de Río Tinto, hecho del que ayer cuenta en mis telegramas. Anunciábase que esta efervescencia había sido provocada por agitadores, con objeto de realizar determinadas jugadas en la Bolsa de París.

Este rumor comentadísimo en los centros financieros, ha sido confirmado hoy. Según las versiones más autorizadas, en los círculos parisienses se supo que en Enero último se preparaba una gran jugada á la baja de acciones de las minas de Río Tinto, á causa de que se elaboraba una huelga general revolucionaria en la que tomarían parte los mineros y los ferroviarios de la línea de Zafra.

Pasaron los meses de Enero y Febrero, y á fines de Marzo las acciones de las expresadas minas habían subido bastante puntos, iniciándose nuevamente aquellos rumores.

El ministro de la Gobernación, señor Alba, que estaba enterado de los propósitos de los agitadores y de los fines que perseguían, había ordenado á las autoridades de Huelva, ejerciesen una activa vigilancia para prevenir el movimiento huelguista Ayer, según comunicué, los ferroviarios de Zafra comunicaron al gobernador civil de la provincia que la junta directiva de aquella sociedad había resuelto decretar la huelga para hoy.

El gobernador puso el hecho en conocimiento del ministro señor Alba, y éste telegrafió á la expresada autoridad civil, ordenándole comunicase á los ferroviarios que procedería enérgicamente contra la huelga en caso de que ésta fuese considerada ilegal, aspecto que presentaría si no se comunicaba á las autoridades con ocho días de anticipación, plazo fijado por las leyes.

Al mismo tiempo el señor Alba dirigió un telegrama á la compañía de ferrocarriles, excitándola á admitir á uno de los obreros despedidos, pretexto que tomaron los ferroviarios para decretar la huelga. Recomendaba también á la compañía que procurase por todos los medios posibles suavizar asperezas para evitar que los obreros llegasen á la huelga.

La empresa ferroviaria accedió al pedido del ministro y poco después ésta recibió un telegrama en el que se le anunciaba que había sido admitido nuevamente á los trabajos el obrero, causa de la actitud de los ferroviarios.

MADRID, Abril 2—La solución de la huelga de los ferroviarios de Zafra, ha causado general satisfacción.

Respecto á la huelga de los mineros, las versiones son las siguientes: Ayer la junta directiva de la sociedad minera de Río Tinto celebró sesión y en vista del castigo impuesto á ocho obreros de las minas, por la empresa, resolvieron decretar la huelga como acto de protesta contra la empresa.

Las impresiones, desde un principio fueron pesimistas, á causa de que se afirmaba que los mineros buscaban el pretexto para crear el conflicto, excitados por determinados agentes.

Anúnciase que las autoridades adoptan precauciones, pues han llegado á la zona minera algunos emisarios de determinados círculos de París. En caso de decretarse la huelga la situación sería grave, pues en las minas trabajan más de 22.000 obreros.

El ministro señor Alba comunicó esta tarde al gobernador civil de Huelva, que está decidido á no abandonar un solo momento su actitud en estos asuntos. "hermanar, dice en el telegrama, la prudencia con la energía".

Telegramas de esta tarde, anuncian que 300 mineros iniciaron la huelga, por no habérseles aumentado los jornales, causa que como se ve difiere completamente de la que alega la sociedad minera.

MADRID, Abril 2—Noticias llegadas de Gijón, respecto al movimiento obrero en aquella ciudad, anuncian que la tranquilidad pública renace en vista del resultado satisfactorio de las gestiones realizadas para llegar á un acuerdo entre huelguistas y patronos. Todos los informes coinciden en considerar resueltas las huelgas de los diversos gremios.

El de construcción puso término hoy al paro decretado, á causa de que tres contratistas aceptaron las bases últimamente formuladas por los obreros. Gran parte de éstos reanudaron esta misma tarde los trabajos y se confía en que el resto los secundarán mañana.

La huelga de panaderos quedó también resuelta mediante mutuas concesiones de patrones y obreros.

Por lo que respecta á la huelga de trabajadores del muelle de Musel, muchos han reanudado sus tareas, no obstante mantener los contratistas de las obras, sus bases. Débese esto á que, entre los obreros, han surgido divergencias, por motivo de la prolongación de la huelga, que muchos consideran caprichosa.

Las autoridades y entidades comerciales trabajan cerca de patrones y obreros para afirmar los resultados satisfactorios de sus trabajos.

BARCELONA, Abril 2 — Continúa la huelga de cerrajeros de esta ciudad, sin que patronos ni obreros hayan aceptado ni una sola de las varias fórmulas presentadas por los que intervienen para hallar la solución.

Esta tarde, los patronos resolvieron celebrar una asamblea para adoptar acuerdos y en momentos en que varios de ellos entraban en el centro destinado para dicho objeto, dos huelguistas hicieron varios disparos de arma de fuego, sobre aquéllos.

El señor Caliges resultó herido en una pierna.

La policía intervino inmediatamente y logró detener á los dos huelguistas criminales.

MADRID, Abril 2—Comunican de Sevilla que esta tarde, en vista de la agitación reinante entre los mineros de Río Tinto, salió para Huelva un batallón de infantería.

Las últimas noticias son, sin embargo, optimistas. Esta tarde, los mineros celebraron un "meeting", pronunciándose discursos de tonos mesurados.

Se resolvió pedir á la empresa minera admita á los obreros despedidos.

Confíase en que el conflicto se resolverá mediante la buena voluntad de la empresa.

EL TRATADO FRANCO-ESPAÑOL

CANJE DE LAS RATIFICACIONES

Declaración de Navarro Reverter

MADRID, Abril 2—Poco después del mediodía, se celebró en el salón de conferencias del ministerio de Estado, la ceremonia del canje de las ratificaciones del tratado franco-español sobre Marruecos.

El acto se llevó á cabo de acuerdo con las prácticas protocolares. El embajador de Francia, M. Geoffray, llegó, acompañado por el consejero de la embajada, M. Vleugué, quienes fueron recibidos por el ministro de Estado, señor Navarro Reverter, el subsecretario señor González Hontoria y el jefe de protocolo, marqués de Heredia.

Reunidos los diplomáticos, se procedió á la lectura de las plenipotencias del presidente de la República de Francia, y del rey Alfonso, otorgadas al embajador y al ministro de Estado, respectivamente.

Acto seguido se cambiaron las respectivas ratificaciones del tratado, que fueron firmadas por los presentes. El ministro de Estado y el embajador, pronunciaron afectuosas frases de felicitación, con motivo de la ratificación del tratado.

MADRID, Abril 2—El ministro de Estado, señor Navarro Reverter, conversó con los periodistas á la salida del ministerio y declaró que se hallaba sumamente satisfecho por la terminación de las negociaciones.

"Durante las mismas, dijo, se han puesto de manifiesto constantemente las corrientes de simpatía entre España y Francia. No han surgido rozamientos de género alguno.

"En nuestra zona de influencia desenvolvemos la acción de España sin incidentes, favorecidos por la amistad de los más prestigiosos indígenas y ayudados por la admirable labor de las autoridades militares que realizan una activa penetración pacífica."

Agregó el ministro que en breve se firmará el decreto, nombrando residente general español al general Alfau.

La ratificación del tratado se solemnizará, cambiando condecoraciones entre los gobiernos francés y español, para los que han intervenido en aquélla.

ASAMBLEA DE CÁMARAS DE COMERCIO

MADRID, Abril 2—En el palacio de la Bolsa, se procedió hoy con gran brillantez á la inauguración de la asamblea de Cámaras de Comercio.

Presidió el acto el ministro de Fomento, quien pronunció un discurso elogiando la obra realizada por aquellos organismos base del progreso y de la riqueza del país.

La asamblea designó á las diversas comisiones que han de estudiar los proyectos presentados.

El crimen de Puertollano—Detención de Rosales

MADRID, Abril 2 — Comunican de Puertollano que continúan las investigaciones tendientes al esclarecimiento del crimen cometido hace pocos días, hecho que como se sabe causó general indignación entre los vecinos.

Hoy fué detenido el joven Rosales que indujo á el Curita, según las averiguaciones realizadas á asesinar al señor Peñasco.

Se ha abierto una suscripción pública en favor de la familia de la víctima y en pocas horas se suscribieron la mayor parte de los vecinos.

El juez instructor del proceso ha firmado también la lista de suscripción.

Informaciones desmentidas

MADRID, Abril 2 — El conde de Romanones y el Ministro de Estado, han desmentido las publicaciones hechas por algunos diarios franceses, según las cuales los obreros en las posiciones españolas de Fernando Poo, son objeto de malos tratos.

El jefe del gabinete, dijo, que el trabajo es abundante en aquella zona y que los brazos escasean; pero que no existe un solo caso que compruebe las insidias de aquellos diarios.

En memoria de Núñez de Balboa

MADRID, Abril 2 — Comunican de Badajoz que el ayuntamiento de Jerez de los Caballeros ha acordado erigir una estatua en memoria de Núñez de Balboa con motivo del centenario del descubrimiento del Pacífico.

Inundación en Huesca

MADRID, Abril 2—Dicen de Huesca que á consecuencia de las lluvias últimas se desbordó hoy el río Cinca, inundando las carreteras y los campos cercanos.

La inundación ha causado perjuicios considerables.

Choque de trenes — Un muerto y varios heridos

BARCELONA, Abril 2 — En las cercanías de la estación San Pol del Mar chocaron hoy dos trenes, á consecuencia de un descuido del guardagujas.

Resultaron un muerto y once heridos algunos de suma gravedad.

Instantes después del accidente, salieron para aquella estación trenes de auxilio.

Temporal en El Ferrol—Varios ahogados

MADRID, Abril 2 — Comunican de El Ferrol que esta tarde se desencadenó un violento temporal en la costa.

En las cercanías de muros volcó una lancha pesquera pereciendo ahogados todos los tripulantes.

Témese por la suerte que hayan podido correr algunas embarcaciones.

ESTADOS UNIDOS

LAS GRANDES INUNDACIONES

SITUACION EN LA ZONA DAMNIFICADA

NUEVOS PERJUICIOS CAUSADOS

REGRESO DEL MINISTRO GARRISON

OTRAS NOTICIAS

NUEVA YORK, Abril 2—En general las noticias recibidas hoy de la zona azotada por el tornado y las desastrosas inundaciones que le siguieron, son más tranquilizadoras aunque á la lista de los grandes perjuicios originados hay que agregar algunos más de mucha importancia.

El secretario de Guerra, Mr. Grant Garrison, que, acompañado del general Leonardo Wood y de otros altos jefes se dirigió á la región damnificada, regresó hoy á Wáshington, y, personalmente, dará cuenta al presidente Wilson de sus observaciones y de la magnitud de la catástrofe.

Interrogado hoy por algunos periodistas, adelantó algunas informaciones generales. Dijo que realmente el desastre había sido muy grande y que las pérdidas son incalculables. Agregó que el estado sanitario es relativamente bueno en todas las regiones inundadas. no obstante, se teme el desarrollo del tifus y las autoridades toman todas las precauciones posibles dentro de la relativa escasez de elementos en que se encuentran.

Telegramas de Cairo anuncian que la inundación alcanzó ya á Cincinnati donde ocasionó perjuicios muy grandes y que amenaza otras ciudades que están en mayor peligro, por no contar con las obras de defensa de aquélla.

En Luisville se derrumbó la Rusby Destillery Company, perdiéndose quinientos barriles de whisky cuyo valor excede de doscientos cincuenta mil dólares.

Mr. Patterson, presidente de la Compañía Nacional de Cajas Registradoras de Dayton, telegrafió hoy nuevamente al secretario de Guerra, en su carácter de presidente del comité de socorros de aquella ciudad, manifestándole que si el gobierno federal no envía diariamente á esa región cien mil raciones durante tres días, habrá el peligro inminente de que el hambre haga grandes estragos entre los pobladores.

Una nueva información de Montgomery, estado de Nueva York, indica que las pérdidas ocasionadas en ese estado y los colindantes á consecuencia de las inundaciones excede de ciento cincuenta millones.

Hay la idea de solicitar un empréstito federal, para cubrir en parte los daños originados en todos los estados azotados por el desastre.

Sólo en Mianesville, los daños están calculados en diez y siete millones de dólares. La corriente de las aguas que atraviesa esta ciudad y distrito tenía milla y media de anchura.

NUEVA YORK, Abril 2 — El total de los fondos recogidos hasta hoy y entregados á la Cruz Roja alcanza á ochocientos diez y siete mil dólares.

El río Ohio comienza á normalizarse paulatinamente. Las aguas han bajado considerablemente.

EL FALLECIMIENTO DE MORGAN

ULTIMAS CEREMONIAS EN ROMA

Traslación de sus restos á Nueva York

ROMA, Abril 2—Esta mañana, á las 10, en una sala del departamento que ocupaban en el Grand Hotel, Mr. Pierpont Morgan y la familia de Saterlee, el pastor metodista, Mr. Wilson, rezó un oficio fúnebre en sufragio del fallecido financista.

Asistieron al acto la hija, el yerno y la nieta del extinto, algunas personas de la intimidad de Mr. Morgan, y el director de la Academia Arqueológica norteamericana aquí residente.

El ataúd estaba colocado sobre un catafalco cubierto de terciopelo negro, con bordados y franjas de oro, rodeado de macetas de flores exóticas, entre las cuales había sido esparcida una gran cantidad de azaleas blancas, flor de la predilección de Mr. Morgan.

Una gran corona de rosas blancas, de la familia de Saterlee, y varias otras enviadas por íntimos amigos, estaban depositadas al pie del catafalco, rodeando un busto del extinto.

Los diarios vespertinos, al dar cuenta de la ceremonia, añaden que el ataúd será trasladado sin ceremonias á la estación central, y depositado en otro, mucho más grande, que será colocado en el centro del coche especial en que serán embarcados los restos de Morgan. Este último ataúd es de encina esculpida, y lleva en la tapa, en letras de plata, la siguiente inscripción: "J. P. M.—New York."

ROMA, Abril 2 — Esta tarde se efectuó en la forma modesta que se había anunciado, la traslación de los restos de Pierpont Morgan á la estación.

Las inmediaciones del Grand Hotel y de la plaza Termini, estaban tan llenas de público, que fué necesaria la intervención de la fuerza pública, que abrió calle á lo largo del trayecto para que la comitiva fúnebre pudiera pasar.

El ataúd, de nogal macizo, adornado con molduras de bronce, ostentaba en la tapa el nombre y apellido del gran financista, la fecha de su nacimiento y la de su muerte. Fué colocado en un coche fúnebre especial

Llegada la comitiva fúnebre á la estación, el ataúd fué acto seguido colocado en el coche especial, ocupando la familia de Saterlee un coche dormitorio inmediato, que con el otro, formaba parte del tren de lujo internacional que salió á las 6.25 para Milán, desde donde los restos de Morgan y sus acompañantes seguirán viaje á Francia, en uno de cuyos puertos se embarcarán con destino á Nueva York.

LA REDUCCION DE LAS TARIFAS

WASHINGTON, Abril 2—El presidente Wilson celebró hoy una conferencia con Mr. Underwood, miembro dirigente del partido demócrata, y quedaron de acuerdo en el proyecto de reducción de las tarifas, introduciéndose solamente algunos pequeños detalles sobre derechos á las patatas, manteca y ganado.

La embajada norteamericana en París

WASHINGTON, Abril 2 — De fuente autorizada se anuncia que Mr. Combs, presidente del comité general del partido demócrata, aceptó la embajada en París, que le fué ofrecida por el presidente Wilson, cuando asumió la presidencia.

Reconocimiento de la República de China

WASHINGTON, Abril 2—Este gobierno resolvió reconocer la República de China y publicará en breve el decreto correspondiente.

El uso del petróleo en la marina

WASHINGTON, Abril 2—En vista de la introducción del petróleo como combustible en la armada, se ha designado una comisión especial para estudiar las precauciones que se deben adoptar para evitar todo peligro.

Comisión agrícola uruguaya

WASHINGTON, Abril 2—El gobierno del Uruguay comunicó por intermedio de su legación en esta capital al departamento de Estado, la próxima llegada, el 15 de Abril, de la tercera comisión agrícola, presidida por el doctor Escudero, encargada de estudiar los diversos métodos usados en los Estados Unidos en la agricultura.

ITALIA

EL CONGRESO INTERNACIONAL DE GEOGRAFIA

La sesión de hoy—Interesante debate

OTROS ACTOS

NACIONALES -- SERVICIO EXCLUSIVO PARA "LA PRENSA" DE SUS

letras "Hasta la vista en San Petersburgo en 1916!"

EXEQUIAS DEL CONDE GIANNOTTI

Solemnes honores fúnebres

ROMA, Abril 2—Una imponente manifestación de duelo resultaron las exequias del conde César F. Giannotti celebradas esta tarde.

La comitiva fúnebre estaba formada por varios centenares de altos personajes que seguían al coche fúnebre, sobre el cual habían sido colocadas numerosas coronas, entre ellas una del rey y otra de la reina Margarita.

Entre dichos personajes se notaban el duque de Aosta; el primer ayudante de campo del rey, general Brusati, varios ministros y subsecretarios; el alcalde local, señor Nathan; el prefecto, senador Anarratone; la mayor parte de los diplomáticos acreditados ante el Quirinal, todos los altos dignatarios de la corte residentes en ésta, numerosos oficiales superiores del ejército y de la armada, y el personal de la casa real, exento de servicio.

Los restos fueron acompañados hasta la iglesia de los Apóstoles, debiendo celebrarse, mañana, una solemne ceremonia religiosa en su sufragio.

DECLARACIONES DE MAXIMO GORKI

Elogios á Italia

ROMA, Abril 2—Un diario de Nápoles, publica en su número de la fecha, algunos párrafos de una carta dirigida por el conocido literato ruso Máximo Gorki á uno de sus íntimos amigos.

Gorki, ocupándose del indulto otorgádole por el zar, dice que pesan aún sobre él varias acusaciones, entre ellas la de haber blasfemado, delito que es castigado en virtud del artículo 73 del código ruso, y añade que dichas acusaciones son el producto de prevenciones y supersticiones ridículas de las que no se preocupa absolutamente.

A continuación, Gorki manifiesta que regresaría á Rusia si tuviera la seguridad de poder vivir allí tranquilamente, estudiando y trabajando.

"Pero—termina la carta—no he podido aún aclarar esta duda, y por consiguiente, prefiero quedarme en Italia, cuyo pueblo he aprendido á amar más y más á medida que voy conociendo íntimamente su pasado y observo sus acciones en el presente".

Ecos del incidente Cresta-Brunicardi

ROMA, Abril 2—Se anuncia que el señor Cresta, en vista del fallo pronunciado ayer por el tribunal local, solucionando el famoso incidente surgido entre él y el ex diputado Brunicardi, resolvió dimitirse de concejal y miembro de la Cámara de Comercio Italiana de París.

Se anuncia, además, que Cresta pedirá la carta de ciudadanía francesa.

Partida de trasportes militares

ROMA, Abril 2—Comunican de Nápoles que salieron hoy, rumbo al Sur, los vapores "Cavour" y "Città di Venezia", que se hallaban en dicho puerto, fletados por el ministerio de Marina, en calidad de trasportes militares. Se ignora el derrotero de dichos buques y, como es natural, su partida provoca variados comentarios.

Huelga de abogados

ROMA, Abril 2—Informan de Isernia que los abogados y procuradores de aquel distrito, se declararon en huelga para protestar contra el pésimo funcionamiento de la administración judicial.

Muerte de un cónsul

ROMA, Abril 2—Falleció, repentinamente, en esta capital, el cónsul del Brasil, señor Vicente Grossi. La noticia causó honda impresión entre sus numerosas relaciones y en el cuerpo diplomático.

Importante resolución

ROMA, Abril 2—En los círculos políticos de la península es objeto de variados comentarios la noticia que en el congreso de la Unión de Empleados de Correos y Telégrafos, celebrado en Milán, se aprobó una moción, por la cual se indica la conveniencia de que aquella unión de empleados se retire de la Federación Nacional de Empleados del Estado é inicie las gestiones oportunas para incorporarse á la Federación General del Trabajo, cuyos dirigentes son netamente socialistas.

La duquesa Isabel de Génova

ROMA, Abril 2—Telegrafían de Turín, que la duquesa Isabel de Génova, pudo anoche descansar, por primera vez, sin interrupción, hallándose hoy mejorada de las dolencias que la afectan.

Los médicos que la asisten manifiestan que su estado general es muy satisfactorio y confían en que no habrá al respecto ulteriores complicaciones.

Nuevo vicario pontificio

ROMA, Abril 2—Los diarios locales anuncian que será designado para reemplazar al cardenal Pedro Rostighi, fallecido el mes pasado, en el cargo de vicario general del Sumo Pontífice, el cardenal Basilio Pompili.

Un descubrimiento interesante

ROMA, Abril 2—Anuncian de Siracusa que fueron descubiertos en excavaciones hechas en esa ciudad, dos discos cóncavos de bronce, de tres pies de diámetro, con indicios de haber pertenecido á un aparato rotatorio. Se cree que pertenecen á los famosos espejos incendiarios de Arquímedes, con los cuales ideó quemar las naves enemigas á la distancia.

FRANCIA

ACCIDENTES MORTALES DE VOLACION

PARIS, Abril 2 — Ha causado penosa sensación en los círculos militares y aeronáuticos la noticia de dos accidentes mortales de que fueron víctimas voladores militares.

En el aeródromo realizaba esta tarde un vuelo el ayudante militar Faure, y efectuaba evoluciones á cien metros de altura, cuando de repente, por causas que aun permanecen desconocidas su aparato se vino al suelo.

El ayudante Faure quedó muerto del golpe.

En Amiens pereció también en un accidente de volación el suboficial del cuerpo de aeronautas Phanroax al terminar un vuelo de Reims á aquella ciudad.

En el momento de efectuar el aterrizaje el aeroplano volcó y el piloto quedó aprisionado debajo de la máquina. Se corrió en su auxilio, pero sólo pudo recogerse un cadáver horriblemente mutilado.

PARTIDA DE LOS SOBERANOS BELGAS

PARIS, Abril 2—El presidente de la República visitó esta mañana á los reyes belgas en su alojamiento, devolviendo así la visita recibida [illegible] en el palacio del Elíseo.

[illegible] Alberto y la reina Elisabeth [illegible] hoy, de esta capital, de regreso [illegible] Bruselas.

[illegible] despedirlos á la estación [illegible] de Relaciones Exteriores, [illegible] Fallieres, el prefecto de policía, [illegible] los miembros de la [illegible] Bélgica y los notabilidades [illegible] belga.

[illegible] servicio Grandeliement, [illegible] del presidente [illegible] Marmousez Patin.

LA DELIMITACION DE MARRUECOS

PARIS, Abril 2 — Los gobiernos francés y español se han puesto de acuerdo acerca de la comisión mixta que tendrá á su cargo la delimitación de las zonas de influencia de ambos países en Marruecos, de acuerdo con el tratado que acaba de ser ratificado en Madrid.

Dicha comisión se reunirá en Larache el 15 del corriente.

Exposición de arte decorativo

PARIS, Abril 2 — Fué inaugurada esta mañana la exposición de arte decorativo organizada en esta capital.

El acto fué presidido por M. Raymond Poincaré, quien fué recibido por el ministro de Instrucción Pública M. Barthou, y el subsecretario de Estado de Bellas Artes, M. León Berard.

El dirigible "Ficurus"

PARIS, Abril 2—El dirigible militar "Fleurus", salió esta mañana de su apostadero de Issy-les-Moulineaux, con nueve pasajeros en su barquilla, y realizó en cuatro horas y 25 minutos el viaje desde aquel punto hasta el centro aeronáutico militar de Verdun.

Este resultado es considerado como muy satisfactorio por las autoridades militares.

Huelga en Marsella

PARIS, Abril 2 — Comunican de Marsella, que se declararon en huelga los cerrajeros y los carpinteros de obra de aquella ciudad.

Los patronos, haciendo uso de represalias declararon el "lockout".

Se teme que se produzcan desórdenes y las autoridades adoptan medidas para evitarlos.

Atentado contra un tren

PARIS, Abril 2 — Telegrafían de Hazebrouck, que cerca de aquella ciudad fué apedreado un tren de pasajeros.

Una de las personas que en él viajaban fué alcanzada por uno de los proyectiles y sufrió heridas de cierta importancia.

Las autoridades iniciaron una investigación para dar con los autores de esta agresión.

Maniobras navales

PARIS, Abril 2 — Comunican de Lorient que comenzó una serie de maniobras navales en las inmediaciones de aquel puerto.

En ellas tomarán parte las flotillas de submarinos, torpederos y destroyers que forman parte de la defensa móvil de aquella parte del litoral.

Lluvias é inundaciones

PARIS, Abril 2 — Telegrafían de Beziers que caen copiosas y persistentes lluvias en aquella región.

El río Herault y otros varios se han salido de madre é inundan grandes extensiones de terreno.

La llanura de Pezenas se halla completamente anegada.

Los daños materiales son muy considerables.

El salvamento del "Agadir"

PARIS, Abril 2 — Telegrafían de Mazagán que, con ayuda del crucero "Friant", han comenzado las operaciones de salvamento del vapor de turismo inglés "Agadir", que está varado en la costa occidental de Marruecos y lleva ciento cincuenta pasajeros á bordo.

MEXICO

EL GENERAL HUERTA ANTE EL CONGRESO

Un mensaje elocuente

MEXICO, Abril 2—El presidente provisional, general Huerta, acudió hoy al Congreso y leyó un mensaje, por el que apeló al patriotismo de los mexicanos y les exhortó á poner fin á las luchas intestinas y aunar sus fuerzas en bien de la patria.

Dijo que estaba decidido á exponer su vida para conseguir la pacificación del país.

"Somos hijos de una gloriosa raza, agregó, y debemos tender á aumentar nuestras glorias. Os pido á todos que olvidéis vuestras rencillas y ayudéis á salvar la patria, tan rica como desgraciada".

El mensaje fué aplaudido por los diputados de todos los partidos políticos. La muchedumbre hizo una entusiasta manifestación al general Huerta y le llevó en triunfo al palacio.

De Wáshington comunican que el mensaje del general Huerta produjo excelente impresión en los círculos oficiales de esa capital.

INGLATERRA

EL MERCADO DE GANADO DE DEPTFORD

Su próxima clausura

LONDRES, Abril 2 — El concejo municipal de Deptford proyecta clausurar definitivamente el mercado de ganado de esa ciudad.

La importación de ganado en pie ha disminuido á tal punto, que ese mercado casi ya no funciona, y su sostenimiento causó á la municipalidad durante el año 1912, una pérdida de 26.000 libras esterlinas.

ENMIENDA PROTECCIONISTA RECHAZADA

LONDRES, Abril 2—La Cámara de los Comunes rechazó hoy por 279 votos contra 196, una moción presentada por los unionistas, en favor de la revisión de la ley aduanera en sentido proteccionista.

El proceso contra Mrs. Pankhurst

LONDRES, Abril 2—Compareció hoy ante el tribunal de Old Baily Mrs. Emeline Pankhurst, acusada de haber provocado el incendio en la residencia del ministro de Hacienda, Mr. Lloyd George.

El juez la puso en libertad bajo fianza y con la promesa de observar una conducta irreprochable hasta la terminación del proceso.

La acusada dijo que las autoridades se preparaban ya probablemente para atormentarla y alimentarla por fuerza. Agregó que estaba decidida á pronunciar un discurso en la reunión sufragista que se celebrará en el Albert Hall, el 10 del corriente mes, y lo hará infaliblemente, á no ser que haya muerto antes de esa fecha.

Los reyes en el casamiento de Cumberland

LONDRES, Abril 2 — Anúnciase oficialmente que el rey Jorge y la reina María, aceptaron la invitación del emperador Guillermo y asistirán á las bodas de la princesa Victoria Luisa con el príncipe de Cumberland, que se celebrará en Berlín el 24 de Agosto próximo.

La copa de football

LONDRES, Abril 2—Se volvió á jugar hoy el partido por la copa de football entre Sunderland y Burnley. El triunfo correspondió al primero, por tres goals contra dos.

Carrera en Lincoln

LONDRES, Abril 2 — Se disputó hoy, en el hipódromo de Lincoln, el premio "The Brocklesby Stakes", para productos de dos años. El resultado de la carrera fué como sigue:

1º Decagone, por Martagon y Decca, de Mr. Lionel Robinson.

2º Napgate, por Long Tom y Amusement, de Mr. J. G. Elsey.

3º Tanaquil, por Cicero y Turpitude, de lord Rosebery.

Ganada por un cuerpo; tres cuartos de cuerpo entre el segundo y tercero.

Línea de vapores de Canadá á Italia

LONDRES, Abril 2 — Asegúrase que la compañía del ferrocarril Canadiense del Pacífico, establecerá una línea de vapores entre el Canadá é Italia. Los gobiernos de los dos países darán á la línea una subvención de sesenta mil dólares por año.

ALEMANIA

Reapertura en el Reichstag

BERLIN, Abril 2 — El Reichstag reabrió hoy sus sesiones, habiendo terminado las vacaciones de Pascua.

Fallecimiento de un arquitecto

BERLIN, Abril 2 — Acaba de fallecer el consejero March, uno de los arquitectos más renombrados de Berlín. Hace poco tiempo, terminó la construcción de la estación de Gruenewald, que se inaugurará en el mes de Junio próximo con motivo del jubileo del reinado del emperador Guillermo.

BELGICA

Demanda de princesas rechazada

LONDRES, Abril 2—La Corte de Apelaciones rechazó hoy la demanda de las princesas Luisa y Estefanía, quienes reclamaron la fortuna dejada por su padre, el rey Leopoldo. Las princesas fueron condenadas á pagar las costas del proceso.

Un teatro incendiado

AMBERES, Abril 2—Un violento incendio destruyó hoy el teatro del Hipódromo. Felizmente, no hubo que lamentar desgracia personal alguna.

Las pérdidas causadas por el fuego se calculan en un millón de francos.

Regreso de los reyes

BRUSELAS, Abril 2—Llegaron hoy á esta capital, el rey Alberto y la reina Isabel, de regreso de su excursión al mediodía de Francia.

PORTUGAL

Fallos de la corte marcial

LISBOA, Abril 2—La corte marcial absolvió á la señorita Constanza da Gama, descendiente de Vasco da Gama, acusada de conspiración en favor de la monarquía.

La señorita da Gama gastó toda su fortuna en auxiliar á los monárquicos detenidos desde que estalló la revolución.

El mismo tribunal condenó á un sacerdote y á una mujer, á quienes se pudo comprobar su participación en uno de los complots revolucionarios.

CHILE

LA NAVEGACION CON EL PERU

Competencia ruinosa para Chile

SANTIAGO DE CHILE, Abril 2 — En su editorial "El Mercurio" se ocupa de los fletes que pagan los azúcares peruanos, y lamenta que el gobierno no se preocupe de las cuestiones relativas á nuestro comercio marítimo, que se hace cada día en forma más perjudicial para el porvenir del país.

A las dificultades promovidas por la navegación austral con la aprobación de la ley argentina de cabotaje, dificultades que en dos años no se han allanado, vienen á agregarse los procedimientos que está empleando la compañía peruana de vapores para desalojar á los chilenos del tráfico costanero del Norte.

Continúa el editorial tratando de la competencia de las compañías extranjeras que hacen el comercio marítimo en el interior y deplora la decadencia de la Sudamericana de vapores y la guerra que le hicieron creyendo que era un negocio personal.

El editorial recuerda que ha señalado la inevitable amenaza para la navegación chilena de la Compañía de Vapores Peruanos, que inició la línea de trasporte de los azúcares á los puertos chilenos.

El comercio de azúcares representa anualmente la movilización de ochenta mil toneladas, más ó menos, y el flete de que se verán privados los vapores chilenos alcanzará á cerca de mil libras esterlinas mensualmente.

Habría que agregar el flete de las demás mercaderías que dejarán de embarcarse en las naves chilenas si no se pone remedio á la situación y se deja que siga desarrollando su plan el gobierno peruano.

Después de observar que las influencias oficiales peruanas se ejercitarán para que los embarcadores peruanos ó extranjeros residentes en el Perú se sirvan exclusivamente de los vapores con bandera de esa nacionalidad, llama la atención el gobierno sobre la defensa de los intereses de la marina mercante chilena.

LA CUESTION DE TOCO

Rumores de arreglo

SANTIAGO DE CHILE, Abril 2 — El editorial de "La Mañana" se refiere á una reunión celebrada en un hotel de Francia, por los interesados en los títulos de las salitreras del Toco.

Según tales rumores, se ha celebrado en París un compromiso entre los ministros chilenos, doctores Puga Borne y Agustín Edwards y el general boliviano Ismael Montes, según el cual, Chile pagaría á Bolivia determinada suma para liquidar los asuntos del Toco.

"La Mañana" protesta enérgicamente de esto.

El diario "Las Ultimas Noticias" desmiente tales rumores y afirma que lo que parece probable es que el gobierno de Chile ha estado siempre dispuesto á facilitar á Bolivia un arreglo de sus dificultades como lo ha hecho en tantas ocasiones, y seguramente no estaría distante de hacer un nuevo sacrificio para ayudarlos en el arreglo de la cuestión del Toco, pero sin mezclarse para nada en el asunto.

—Por el ministerio de Hacienda se ha permitido el despacho para los almacenes particulares del ganado que internen los colonos chilenos del Neuquén que regresen á radicarse en el país.

Unión intelectual latino-americana—La colonia penal—Delegados comerciales norteamericanos.

SANTIAGO DE CHILE, Abril 2—En una reunión celebrada en la biblioteca nacional por la nueva institución Unión Intelectual latino-americana, se eligió el siguiente directorio: presidente, Gonzalo Bulnes; vicepresidente, Pauline Alfonso; secretario, Miguel Luis Rocuant; tesorero, Manuel Magallanes Moure; directores Cárlos Silva Cruz, Samuel Lillo, Antonio Borquez Solar, Misael Correa Pastene, Armando Donoso, Enrique Tagle, Belisario Gálvez, Luis Orrego Luco, Alejandro Quesada Rafael Maluenda, Pedro Prado, Carlos Fernández Peña.

El próximo sábado se efectuará en el salón de honor de la universidad del Estado, una sesión solemne de la institución, para despedir al organizador señor Gálvez.

—El 12 del presente zarpará para Valparaíso, con destino á la colonia penal de la isla Juan Fernández, el trasporte "Casma", que llevará á bordo á la comisión de funcionarios que practicará la liquidación de dicha colonia.

Al regreso traerá á los penados, los que terminarán la condena en el continente.

—El ministerio de Relaciones Exteriores ha comunicado á la intendencia que en Mayo próximo llegarán á Santiago 50 miembros de la Cámara de Comercio de Boston, que visitarán las ciudades de Tacna, Tarapacá, Antofagasta, Coquimbo, Valparaíso y Santiago.

El gobierno ha dado instrucciones á las autoridades para recibir á los huéspedes y darles facilidades en el desempeño de su misión.

—Como todos los años, encendió anoche la colectividad alemana en el cerro de San Cristóbal, una gran hoguera, en homenaje á Bismarck.

Los chilenos del Neuquén

SANTIAGO DE CHILE, Abril 2 —En los últimos días se han radicado en las tierras fiscales del Sur varias familias chilenas, que estaban en el Neuquén.

El ministerio de Colonización ha recibido nuevas solicitudes de familias chilenas, que están en aquella región y desean regresar al país.

En vista del estado en que se encuentra la mensura de las tierras del Sur, operación que realiza la oficina respectiva, en la presente temporada sólamente se alcanzarán á radicar cien familias, pues las lluvias impedirán todo trabajo y la tierra fiscal destinada á dicha colonización la constituyen bosques que deben abrirse. Será difícil adaptarlos para la ganadería.

Diplomáticos brasileños — Constitución del Aero Club

SANTIAGO DE CHILE, Abril 2 — El ministro del Brasil, doctor Gómez Ferreira y el secretario, señor Spaneira Moreira, el 8 del actual se embarcarán en Valparaíso en el vapor "Oronsa", con destino á Río de Janeiro.

—En una reunión celebrada en los salones de "El Mercurio", se fundó el Aero Club.

Se nombró presidente provisional al coronel Phillips.

PARAGUAY

LAS LLUVIAS E INUNDACIONES

Creciente del Río Paraguay

ASUNCION, Abril 2 — Sigue lloviendo torrencialmente, lo que causa el desborde de los ríos del interior de la república, que son afluentes del río Paraguay, cuyas aguas suben de 8 á 10 centímetros diarios en el puerto de esta ciudad.

—Se asegura que el ministro señor Gondra seguirá en la cartera de Guerra y Marina, y que la de Relaciones Exteriores seguirá siempre á cargo del ministro de Justicia, doctor Eusebio Ayala.

—Se efectuó bajo una lluvia torrencial la manifestación de simpatía organizada en honor del intendente municipal por los panaderos y repartidores.

Acompañaban á los panaderos los obreros de diferentes gremios.

Varios oradores hicieron uso de la palabra, para expresar sus agradecimientos á la intendencia municipal por la plausible medida adoptada para independizarlos de las exigencias de sus patrones.

—Por decreto del Ejecutivo, fué creada la dirección general de fomento, que deberá tener á su cargo el estudio, construcción y conservación de los caminos y puentes, las obras de colonización, dragado de los puertos, muelles, diques y embalses, el desarrollo de la industria agrícola y ganadera, por la difusión de los conocimientos técnicos, métodos, inventos, semillas y cajas más adecuadas.

—Con destino á ésa, se embarcó el doctor Higinio Arbó y señora, quienes seguirán viaje á Europa.

La carestía del pan—Ecos sociales—Valor de la propiedad

ASUNCION, Abril 2—"El Diario" dice que además de los medidas tendientes al abaratamiento del pan, tomadas por la municipalidad, se debe reducir á abolir los derechos de importación á la harina, pues debido al estado actual de cosas, no puede venderse dicho artículo á menos de dos pesos el kilo, cuyo precio no está al alcance de las gentes pobres.

—Falleció la señora Isabel C. de Croskey, esposa del miembro del directorio del Banco Mercantil del Paraguay, señor Rodney Cremensky y Mache y del diputado del mismo apellido.

—Se efectuó el enlace de la señorita Isabel Bibolini con el doctor Higinio Arbó.

El acto dió lugar á un acontecimiento social, por las vinculaciones con que cuentan en la sociedad.

—Fué vendida en remate la estancia que fué del general Caballero, conocida con el nombre de Capalipobó, situada sobre la margen izquierda del río Paraguay, á la altura del pueblo de Villa Rosario, á razón de 12.000 pesos oro la legua.

La adquirió un sindicato del exterior.

—Dando cumplimiento al tratado internacional veterinario sobre sanidad animal, el departamento de higiene envió un veterinario al pueblo de Yuty, á objeto de contratar la operación del baño garrapaticida, empleado en una cantidad de vacunos destinados á la exportación.

Según informes del empleado de la policía sanitaria, los baños han dado resultados satisfactorios.

Constitución de la Cámara de Diputados

ASUNCION, Abril 2 — Después de prestar juramento de ley, se incorporaron hoy á la Cámara los nuevos diputados que resultaron electos en las últimas elecciones.

La Cámara de Diputados estableció sus autoridades en la siguiente forma: presidente, doctor Víctor Abente Haedo; vice primero, doctor Francisco Chaves, y vice segundo, doctor Zacarías Dattilano.

BOLIVIA

Nuevo diario — Licenciamiento de conscriptos—Viaje del presidente

LA PAZ, Abril 2 — Acaba de lanzarse á la circulación el diario "El Norte", de propiedad del señor Simón Patiño y redactado por el señor José Antenaza, presidente de la Cámara de Diputados, y señores José Aguirre Achá y Alfredo Sanjines.

Tiene veinte páginas y abundante material político, literario y comercial, y varios fotograbados.

Se vende á diez centavos el ejemplar.

—Ha tenido lugar el significativo acto del licenciamiento de los conscriptos que cumplieron el servicio.

El coronel Valdivieso los despidió con un patriótico discurso.

—Llegaron los hermanos Rapini, que se ocuparon de estudiar un terreno apropiado para aterrizar.

El domingo 13 practicarán el primer vuelo.

—Se anuncia un viaje del presidente de la República con objeto de inaugurar el nuevo palacio de justicia de Oruro.

Lo acompañará el ministro de Justicia, señor Quinteros.

BRASIL

LA FUTURA PRESIDENCIA

Candidatos conservador y civilista

RIO DE JANEIRO, Abril 2—"Correio da Manha", abrió un plebiscito sobre candidaturas presidenciales, y la mayoría declara que votará por el senador Ruy Barbosa, jefe del partido civil.

Sigue afirmándose que la convención del partido Republicano conservador proclamará la candidatura del senador Pinheiro Machado.

Circula el rumor de que los civilistas presentarán á Ruy Barbosa, cuya actividad y energía son admirables.

Casi diariamente concede largas entrevistas á los diarios, discutiendo la situación política.

—En la elección de senador federal por Amazonas, se considera que será elegido el barón de Teffe.

—Partió para San Pablo, el ex presidente de Colombia, general Reyes, para dar conferencias sobre su proyecto de estatua á Núñez de Balboa.

Se embarcará el 11 para Buenos Aires.

REGRESO DEL PRESIDENTE

La carestía de la vida

RIO DE JANEIRO, Abril 2— El presidente Fonseca dejó á Petrópolis definitivamente, instalándose en esta capital.

Al llegar á la estación, lo esperaban los ministros y altos representantes civiles y militares.

El volador Curtiss, acompañó desde Mauá el yate presidencial, haciendo evoluciones.

—El prefecto presentó un mensaje á la municipalidad, exponiendo la situación lisonjera de las finanzas.

Sostiene la necesidad que hay de adoptar medidas destinadas á atenuar la carestía de la vida.

—El ministro de Relaciones Exteriores visitó y almorzó en compañía del señor Herboso, ministro chileno.

—Varias delegaciones religiosas visitaron á bordo del "Kaiser Joseph", al obispo argentino, monseñor Romero.

Comercio con la Argentina

FLORIANOPOLIS, Abril 2—Salió ayer el vapor "Malvinas" para ésa, con un cargamento de bananas.

Tratado con el Paraguay

RIO DE JANEIRO, Abril 2 — Se firmó el decreto publicando la denuncia del tratado de extradición en el Brasil y el Paraguay.

REPUBLICA ORIENTAL

LA REFORMA CONSTITUCIONAL

El desacuerdo de los legisladores

MONTEVIDEO, Abril 2—Se confirma que el senador doctor Martín Suárez, se ha adherido al manifiesto de los once senadores oposicionistas.

También el senador doctor Francisco Soca, acompaña á los senadores en su actitud contraria á la reforma constitucional en el actual período, pero este legislador emprenderá en breve un viaje de recreo á Europa.

Dice hoy el diario presidencial, con motivo de atribuirse al señor Batlle determinadas iniciativas en el sentido de armonizar opiniones entre los miembros del Parlamento respecto del problema de la reforma constitucional, que lo que hay es que el doctor Areco, en una conversación que tuvo días pasados con el doctor Lagarmilla, sobre las cuestiones políticas, lamentando la división surgida entre los elementos de una misma causa, expresó deseos de que el asunto se arreglase en una forma que considerase las ideas de todos, en lo que coincidió el doctor Lagarmilla.

Fué entonces que el doctor Areco le indicó la conveniencia de que interpusiera sus buenos oficios para con los senadores firmantes del documento, á fin de ver si podía obtenerse una conciliación en los términos indicados.

Tanto el uno como el otro, procedieron individualmente y dejaron claramente establecido que en esas gestiones no tenían la representación de ningún grupo.

El doctor Lagarmilla, en esa misma conversación, insinuó algunas bases, que, á su entender, por contemplar lo establecido en el documento del Senado, podrían servir de punto de partida para empezar á discutir.

El doctor Areco, por su parte, aceptó algunas de aquéllas, pero hizo cuestión fundamental sobre otras, creyendo que no debía someterlas á sus compañeros.

Los senadores contestaron al doctor Lagarmilla que estaban resueltos á no apartarse en una sola línea del documento que habían suscrito.

El doctor Lagarmilla, entonces, dió por terminada su misión.

"Es de sentir,—agrega "El Día"—que los miembros del Senado se empecinen en una actitud que, por ser demasiado absoluta, si no se modifica, impedirá llegar á acuerdo alguno. Esperemos, sin embargo, que esa modificación de actitud se producirá."

EL PROYECTO DE LEY ELECTORAL

Discusión por los diputados

MONTEVIDEO, Abril 2—Mañana empezará á discutirse en la Cámara de Diputados el proyecto de reforma electoral, presentado hace tiempo por los diputados Sosa y Rodríguez.

La mayoría en su favor está hecha de antemano, y aprobará el proyecto con algunas modificaciones de detalle, exceptuando el penúltimo y el último de los artículos.

Al llegar al penúltimo, la discusión cesará y la Cámara estudiará otros asuntos.

Se trata de una maniobra urdida por el presidente del Senado, doctor Viera.

La ley quedará en suspenso, y su discusión no será reanudada, es decir, no quedará pronto el proyecto para ir al Senado, si antes no hay seguridad de que él está dispuesto á discutirlo.

En cuanto á su aprobación, será cuestión de gestiones posteriores.

Lo que se desea es que el Senado reciba y estudie el asunto.

Si no lograse ese propósito, la ley quedará en suspenso hasta el año próximo.

Esta postergación, sería un compás de espera.

IMPOSICIONES PRESIDENCIALES

MONTEVIDEO, Abril 2 — Se anuncia que serán removidos la mayoría de los jefes políticos de los departamentos, reemplazándolos por otros funcionarios que respondan incondicionalmente á los propósitos reformistas electorales del gobierno.

No es ya sólo á los jefes políticos, á legisladores, y á los políticos profesionales á quienes el Presidente de la República, por intermedio del Ministro del Interior, solicita una contestación concluyente, rápida y definitiva sobre la opinión que tengan del Poder Ejecutivo colegiado; varios militares han sido interrogados también respecto de su manera de pensar en el asunto.

En este caso ha sido el propio presidente de la República, quien ha interrogado.

Este detalle ha causado impresión y dado lugar á toda clase de conjeturas.

Retorno del presidente—La administración del puerto — Producción tabacalera.

MONTEVIDEO, Abril 2 — Se dice que de mañana á pasado el presidente de la República vendrá á ocupar su domicilio de la plaza Independencia, por exigirlo así las actividades del actual momento político.

—En la sesión del Senado de esta tarde se trató el asunto relativo al puerto de la Coronilla, y se autorizó á invertir en las obras respectivas la suma de 350.000 pesos.

—El ministerio de Hacienda dictó un decreto integrando el consejo de administración del puerto de Montevideo con los señores Manuel Serna, Werner Quinke, Luis Puig y Américo Belsso.

Se designó al doctor Alejo Idiarte-garay para presidir el consejo en el período de 1913-1917.

—El ministerio de Hacienda dictó una resolución por la cual se autoriza á la dirección general de impuestos internos para que durante la presente cosecha proceda á la verificación de las plantas de tabaco con su personal de inspectores.

—El ministerio de Relaciones Exteriores dictó un decreto reconociendo al señor Domingo de Oliveira Alves en el carácter de cónsul del Brasil en el Salto.

—Por el ministerio de Hacienda se dictó un decreto nombrando miembro del consejo de estadística al señor Eduardo Vázquez.

El homenaje al doctor Ramírez — Adhesiones de la Argentina

MONTEVIDEO, Abril 2—Pasan de setecientas las personas que se han inscripto para el banquete en honor del doctor José Pedro Ramírez, en el que estará representado Montevideo entero.

Del exterior han llegado también numerosas adhesiones, especialmente de la Argentina y el Brasil, como asimismo de todos los departamentos de la república.

Se trata de una imponente manifestación sin precedentes en Montevideo.

Refiriéndose á un telegrama colectivo enviado desde Buenos Aires al doctor Ramírez, dice hoy "Diario del Plata", que "es del caso hacer notar la significación excepcional de la adhesión de la Argentina, pues se trata de un núcleo selectísimo de ciudadanos, verdaderos representantes del civismo y la cultura, representantes escogidos que sólo en un caso excepcional han podido congregarse en manifestación colectiva.

En el banquete entre otros hará uso de la palabra el doctor Juan Zorrilla de San Martín.

Fiestas conmemorativas — El Banco Hipotecario—Asociación militar

MONTEVIDEO, Abril 2—Se constituyó la comisión parlamentaria de las fiestas conmemorativas del centenario de las instituciones del año trece.

—Para verificar los balances del Banco Hipotecario del Uruguay se nombró una comisión compuesta del director de la oficina de Crédito Público, del segundo contador de la nación y del jefe de la sección de inspecciones de la misma contaduría.

—Se sancionó la ley que permite el funcionamiento de la sociedad anónima mutua militar uruguaya.

—El Poder Ejecutivo autorizó á la universidad para invertir la suma de 4 800 pesos para costear las cuatro becas complementarias que se concederán como premio á los graduados más distinguidos en diversas facultades.

El crucero "Glasgow" — Empresa norteamericana

MONTEVIDEO, Abril 2 — Procedente de ésa llegó hoy el crucero inglés "Glasgow". A su bordo vinieron el ministro de Inglaterra en el Uruguay y el almirante Lyon.

—De Río de Janeiro llegó esta tarde en el vapor brasileño "Iris", el representante del sindicato norteamericano.

Conferenció con el ministro de Obras Públicas acerca del ofrecimiento hecho al gobierno de emplear un fuerte capital en la explotación de ferrocarriles, líneas telefónicas, etc.

Las maniobras militares

SALTO, Abril 2—Llegó esta mañana el crucero "18 de Julio" y salió luego con rumbo á Montevideo, conduciendo al ministro de Guerra, general Bernazza Jerez, que permaneció varios días presenciando las maniobras militares en el campamento del Arapey.

CORDOBA

ECOS DE LAS ELECCIONES

RECEPCION DE URNAS

Cálculos acerca de las probabilidades

CORDOBA, Abril 2—El procedimiento electoral establecido por la nueva ley, hace imposible informar categóricamente acerca del resultado de los comicios del domingo en la provincia.

Como de costumbre, los contrincantes de la jornada se atribuyen mutuamente el triunfo á base de las informaciones de sus representantes en las mesas que funcionaron, y cuyo balance tropieza con el inconveniente del sufragio secreto, para ser exacto.

La junta electoral se reunió ayer y hoy en el local legislativo, procediendo á la recepción de las urnas. Mañana llegarán todas las que faltan, y una vez revisadas, se dará el decreto convocando á las elecciones complementarias.

Seguramente, éstas se harán para el 13 del corriente.

Sólo entonces comenzará el escrutinio, que ha de decir sobre el particular la última palabra, salvo en aquellos departamentos ó distritos en que no hubiese ninguna mesa observada.

La situación, á base de las simples probabilidades, es la siguiente: triunfo de los senadores radicales en Río Segundo Marcos Juárez y San Justo; del senador de la concentración, triunfo en General Roca; dudosos, á favor del candidato de la concentración, á senador, en Pocho, y á favor del candidato radical en Juárez Celman.

En cuanto al candidato independiente á senador por Schilin, no tuvo oposición.

Respecto á las diputaciones en el distrito Tercero Abajo, Tercero Arriba y Calamuchita, se aventura el siguiente pronóstico, triunfo por mayoría del doctor Mariano P. Caballos, y de uno de los candidatos radicales, y por la minoría el otro radical.

En Cruz del Eje, la lucha por la senaduría se presenta dudosa.

Las diputaciones por el distrito Cruz del Eje, Minas é Ischilín, se atribuyen á la concentración, aun cuando se afirma que uno de los candidatos ha sido borrado de la lista, lo que podría dar el triunfo á los candidatos radicales.

En el distrito de Río Segundo y San Justo, se atribuye el triunfo á los candidatos radicales.

LA ESCUELA NORMAL MIXTA

25 ANIVERSARIO DE SU FUNDACION

Demostración á sus fundadores

RIO CUARTO, Abril 2—Hoy es el 25º aniversario de la fundación de la escuela normal mixta de esta ciudad.

La dirección y el personal habían preparado, con este motivo, grandes festejos, pero ellos fueron suprimidos, porque el consejo de educación no les prestó su conformidad.

No obstante esto, los ex alumnos del establecimiento y los profesores, queriendo rendir un justo y bien merecido homenaje á los tres educacionistas fundadores y especialmente á la dirección, que desde hace 25 años viene educando á la juventud riocuartense, festejarán, particularmente, el acontecimiento.

Los profesores aludidos son el director señor Sebastián A. Vera, la vicedirectora señorita Clodomira S. Vera y el profesor normal señor Elov J. López; á éstos se agregarán la señorita Elvira Arangurem y el señor Edmundo Caillón.

El homenaje consistirá en un banquete que se les ofrecerá, hoy por la noche, en el local de la sociedad Italiana, y en una medalla de oro, acompañada de un pergamino artísticamente dibujado, que llevará las firmas de todos los adherentes.

Asistirán al acto las principales autoridades de la localidad.

La comisión organizadora de la justiciera demostración la componen los señores Carlos R. Sarandí, Werfil Piñero y Dermidio Obregón.

En el acto ofrecerá la demostración el señor Vicente Mogica.

El público en general, y en particulas los padres de amilia, han visto con beneplácito, la actitud asumida por los ex alumnos, egresados hasta la fecha del establecimiento.

SESION DEL CONSEJO SUPERIOR UNIVERSITARIO

Resoluciones tomadas

CORDOBA, Abril 2—Esta mañana celebró sesión el consejo superior universitario, tratando diversos asuntos.

Rechazó la petición de los estudiantes del colegio nacional para matricularse en el curso inmediato superior debiendo dos materias del inferior, y en cuanto á los demás asuntos relacionados con ese establecimiento, todos pasaron á estudio de la comisión respectiva.

El dictamen de la comisión que rechazaba la contratación de un profesor en Europa para llenar la vacante dejada por jubilación del doctor Oscar Docring, no fué aceptado y se dispuso, por el contrario, que la provisión se haga buscando el especialista en Europa.

En cuanto al hospital de clínicas, se resolvió adoptar el reglamento del hospital San Roque, y se designó director al doctor Pedro Vella.

Asimismo se dispuso que el médico director sería provisionalmente asesorado por una comisión compuesta del decano de la Facultad de Medicina, doctor José María Escalera y los delegados al consejo, doctores Sebastián Palacio y Tomás Garzón.

A mérito de esta resolución del consejo, sobre el asunto del hospital, la Facultad de Medicina dispondrá lo necesario para que los enfermos del hospital San Roque sean trasladados al de Clínicas.

Por consiguiente, la inauguración de éste, pod

CORRESPONSALES Y AGENCIAS

SANTIAGO DEL ESTERO

EL CONFLICTO LEGISLATIVO

Juicio político al gobernador

SU INICIACION

JEFE DE POLICIA ACUSADO

SANTIAGO DEL ESTERO, Abril 2—La mayoría legislativa, no sesionó, por haberse ausentado á Choya, por asuntos personales y urgentes el diputado Gómez Toloza, quien regresará mañana, para cuyo día se habrá ya expedido la comisión, á cuyo estudio pasó la acusación del juicio político al gobernador y su ministro.

La junta electoral provincial hará el escrutinio de las elecciones de diputados provinciales, cuando haya terminado la junta nacional, que tiene ocupado el recinto legislativo, haciendo el recuento de las elecciones del domingo pasado.

El presidente de la Corte de Justicia, que lo es de la junta, citará para dicho acto al presidente de la mayoría legislativa, doctor Jiménez, y no al presidente destituído doctor Fernández.

SANTIAGO DEL ESTERO, Abril 2—La comisión que estudia la acusación del juicio político al gobernador y á su ministros, doctores Alvarez y Lugones Vieyra, respectivamente, se ocupó en la compulsa de expedientes criminales y civiles en los tribunales.

Al requerir al ministro los expedientes citados en la acusación, manifestó que el Ejecutivo no reconocía los actos emanados de la legislatura.

Entrevistado el jefe de policía, capitán Mugica, por la comisión que le requirió el pronto despacho de una nota pidiendo la citación de algunos testigos, contestó que había consultado al gobernador Alvarez, sobre este hecho y le había ordenado no solamente que no cumpliera la orden, sino que ni siquiera la contestara.

Acto seguido la comisión pasó al despacho del juez del crimen doctor Aliaga Achával, formulando acusación por desacato contra el jefe de policía.

SANTIAGO DEL ESTERO, Abril 2—El presidente de la mayoría legislativa, doctor Felipe S. Jiménez, dirigió un telegrama al ministro del Interior, comunicándole que la legislatura había dado curso á la acusación del juicio político al gobernador doctor Antenor Alvarez y al ministro Lugones Vieyra.

LAS ELECCIONES RECIENTES

SANTIAGO DEL ESTERO, Abril 2—El diario situacionista "La Libertad", publica la fotografía del señor Nicanor Salvatierra, proclamándolo diputado nacional electo.

Registra también numerosos telegramas de felicitación, detallando el triunfo alcanzado por la Unión Democrática.

Salvatierra afirma que el triunfo de su candidatura es seguro.

El mismo diario editorialmente, pondera la manera como el gobierno del doctor Alvarez ha desarrollado su política de afirmar la libertad del sufragio.

Ecos de un incidente personal

LORETO, Abril 2—Se sabe que á raíz del incidente callejero que ocurrió la noche anterior al día de las elecciones, el jefe político señor Jaime Bravo, ha mandado sus padrinos al doctor Alonso y señor Próspero Ferreyra.

Representan al señor Bravo el diputado Salvatierra y el doctor Dámaso Jiménez Beltrán.

SAN JUAN

LOS DELEGADOS AL CONGRESO DE COMERCIO

MOVIMIENTO POLITICO

Noticias diversas

SAN JUAN, Abril 2 — Se reunieron los congresales del congreso de comercio de Mendoza, aceptando las renuncias del doctor Roberto Barrera y otras personas.

En reemplazo del doctor Barrera se nombró al doctor Abraham Vidart.

Se nombró una comisión para que se encargue de invitar á los delegados de otras provincias.

—Se acentúa la versión de que el bloque parlamentario trata en estos momentos de un acercamiento con el gobierno.

Se asegura que la conferencia que anunció anoche no se efectuó, sin embargo, existe la creencia de que el bloque ha quedado ya reducido á una fracción de partidarios del doctor Sarmiento y á otra de independientes, que componen parte de la legislatura.

—El partido de la Juventud ha entrado en un período de actividad.

—Grupos políticos de distintos tandos se han reunido con objeto de formar un partido de concentración.

De la reunión tenida no ha trascendido nada á los círculos informativos, pero se cree que la concentración no se llevará á cabo.

—Por la vía del Argentino del Norte, partió á Córdoba un piquete del batallón 15 de línea, con objeto de reconocer el campo en que se instalará dicho cuerpo para las maniobras que se efectuarán en la campaña de Córdoba.

—Llegó de ésa el ministro de Hacienda, señor Ignacio Quiroga.

—Todas las oficinas públicas cambiaron el horario por el de la tarde.

—Ha llovido en la ciudad y en algunos departamentos.

CORRIENTES

Acerca de la denuncia de un robo de ovejas

CORRIENTES, Abril 2 — Con motivo de la denuncia del señor Mouzo en "La Libertad", de la pérdida de ovejas de su establecimiento, el ministro de Gobierno se dirigió al comisario de Paso de los Libres, ordenando le haga una investigación al respecto.

—El comisario le contestó que el señor Mouzo denunció que en un recuento hecho á sus majadas, halló que le faltaban dichas ovejas, é inmediatamente ordenó al subcomisario Pascual López, se trasladara al establecimiento para hacer una investigación.

Delegado al congreso del comercio de Mendoza—El tiempo

ALVEAR, Abril 2—Ha sido nombrado el comerciante de esta plaza, señor Eladio Hidalgo, delegado por este departamento ante el congreso del comercio é industrias, que se reunirá el 6 del corriente en la ciudad de Mendoza.

—El tiempo continúa lluvioso.

MENDOZA

DENUNCIAS CONTRA EL GERENTE DEL BANCO DE LA PROVINCIA

Acusación del diario "Los Andes"

MENDOZA, Abril 2—Ayer ha presentado un escrito de acusación contra el diario "Los Andes", el gerente del Banco de la Provincia, señor Manuel Ceretti.

El concreto que ha motivado la acusación, consiste en que "Los Andes" ha afirmado que el señor Ceretti, llamó un día al caballero Eloy González y le propuso darle un crédito de 500.000 pesos para comprar unos bienes de importancia, haciendo el negocio en sociedad.

Dicho diario, no obstante la acusación pendiente, sigue la campaña contra la gerencia aludida.

Hace notar, además, que el gobernador Ortega, es el único responsable de la política extorsiva que se hace desde la gerencia del Banco, pues el comercio y los hombres de negocios, etc., témen la presión que desde allí se hace.

NOMBRAMIENTOS DE JUECES DEL CRIMEN

Inconvenientes que esto ha traído

MENDOZA, Abril 2 — El nombramiento de jueces del crimen conferidos hace poco á los doctores Jorge A. Baldrich y Carlos Echegaray, que desempeñaban los cargos de agentes fiscal y defensor de pobres y ausentes, respectivamente, ha venido á provocar un verdadero trastorno en aquellos juzgados.

En efecto, el artículo 611, inciso 3, del Código de Procedimientos en lo civil y comercial, aplicable al caso, establece como causal para el nombramiento de los magistrados la de haber sido defensor de un procesado ó intervenido como fiscal y emitido opinión sobre la cuestión pendiente, en una causa: de donde resulta que, como los doctores Baldrich y Echegaray han actuado en tales condiciones y como la mayoría de los procesos se ventilan ante la justicia del crimen, todos éstos tendrán necesariamente que pasar á otros juzgados.

La Corte debe subsanar los inconvenientes de acuerdo con lo dispuesto en el artículo 20 de la ley orgánica de los tribunales.

El éxodo de los expedientes ha empezado ya con no poca contrariedad de los litigantes, para quienes no todos los juzgados son de su agrado.

MOVIMIENTO POLITICO

MENDOZA, Abril 2—La junta de gobierno del partido Popular postergó para el 24 del corriente, la asamblea que debía celebrarse mañana, en atención á que se ha postergado la elección, por decreto del Poder Ejecutivo.

El mismo partido ha enviado delegaciones á los departamentos Tupungato y La Paz, en donde aún no se han instalado comités.

El sábado próximo, quedarán instalados cuatro comités de dicho partido.

La fracción radical sigue también organizando sus fuerzas con toda actividad.

Demostración — Catedrático de idiomas

MENDOZA, Abril 2—Los connacionales y amigos del vicecónsul español señor Angel Bustello, lo obsequiarán mañana con un banquete.

—Fué designado catedrático de idiomas del colegio nacional, el señor Julio Barrera Oro.

Conferencia

MENDOZA, Abril 2 — El viernes próximo dará su primera conferencia la señora Eva Canel, en el salón Infantes, sobre "Socialismo cristiano y socialismo ateo".

Partido Popular

MENDOZA, Abril 2—El partido Popular elegirá los candidatos para diputados y senadores provinciales, en la asamblea general, que tendrá lugar mañana.

Elegirá también los candidatos para diputados nacionales.

Manifiesto de los industriales—Oficinas de la administración

MENDOZA, Abril 2 — Los diarios comentan diversamente el manifiesto de los industriales y la mayoría de éstos dicen que están independientes de la política actual.

—Entró en vigencia el horario de invierno en las oficinas de la administración.

Fruta llevada á Wáshington

MENDOZA, Abril 2—Se publican telegramas do Wáshington, anunciando haber llegado allí, en perfecto estado, una partida de 780 cajones con fruta, llevados de Mendoza y San Juan.

Viajero

MENDOZA, Abril 2—Hoy llegó á ésta el senador nacional Benito Villanueva.

ENTRE RIOS

INSPECCION DEL GOBERNADOR

LA PAZ, Abril 2 — Con el fin de cerciorarse personalmente de los trabajos que se efectúan en la construcción del camino general á San José de Feliciano, bajo la dirección del ingeniero Borello, estuvo en ésta el gobernador de la provincia, doctor Prócoro Crespo.

Distrito de correos — Petición sobre parada de trenes

CONCORDIA, Abril 2 — Por ausencia del jefe del distrito de correos y telégrafos se hizo cargo de ese puesto el señor Luis E. Arrechea, empleado que cuenta con más de 20 años de servicios en la repartición.

—Los vecinos de Yeruá han elevado una memoria á la dirección del ferrocarril Entrerriano, pidiendo que se establezca una parada de los trenes en el kilómetro 25, campo de la señora de Ledesma.

Esta consiente y donará á la empresa, seis kilómetros de terreno que le toma la vía.

—Partió hoy para Europa el señor Alberto Robinson.

Trabajos electorales—Reunión radical — Varias

PARANA, Abril 2 — Los oficialistas han iniciado sus trabajos electorales para las elecciones de Junio, tomando participación eficaz empleados públicos y altos funcionarios, quienes por intermedio de cartas hacen pesar sus influencias.

Los comisarios de campaña han recibido órdenes al respecto.

Varios delegados y jefes de policía han bajado á esta capital á recibir órdenes é instrucciones.

—Anteanoche se reunió el comité departamental con la asistencia de delegados de los subcomités de la campaña, tratando asuntos relacionados con las próximas elecciones.

—El presidente de la municipalidad ha convocado para el 4 de Mayo, á fin de proceder á la elección del concejo deliberante.

—Desde ayer el horario de las oficinas públicas será de tarde.

—El juzgado federal ha otorgado numerosas cartas de ciudadanía.

—Se asegura que será nombrado intendente municipal de Diamante, el señor Gerardo Taquela.

Reunión del comité radical — Acusación de obreros á una empresa ferroviaria — Varias noticias.

PARANA, Abril 2 — Se reunió anteanoche el comité radical de la capital con la asistencia de los delegados de la campaña.

Estos informaron que la situación del partido es favorable á la lucha comicial, resolviéndose por unanimidad concurrir á las elecciones, de acuerdo con la resolución del comité central.

El 11 de Abril se designarán los tres candidatos á diputados.

—Doscientos obreros del ferrocarril Entre Ríos, patrocinados por el doctor Carlos Ella, se han presentado acusando á la empresa de falta de pago.

Aquéllos quedaron cesantes.

—Regresó de La Paz, el gobernador de la provincia, pero no concurrió á su despacho por estar indispuesto.

—Toda la tarde llovió copiosamente.

Reunión del comité de la juventud radical—Candidatos á diputados—Fiesta suspendida—El resultado de las elecciones de la capital.

PARANA, Abril 2—El viernes se reunirá el comité de la juventud radical, para determinar los candidatos que por intermedio de los delegados sostendrá en la asamblea el comité departamental.

Son numerosos los que suenan como candidatos á diputados.

Los candidatos que sostendrá el oficialismo en Paraná y en la campaña, son los señores Esteban Villarraza, Antonio Uzin y Amaro Dárcheb.

—Debido al mal tiempo, se suspendió ayer la fiesta social en el Casino, en honor de los oficiales del batallón 3.° de ingenieros.

—Continúan la expectativa y los comentarios, respecto al escrutinio de las elecciones de ésa.

TUCUMAN

AZUCAR DE MAIZ

Nueva industria tucumana

TUCUMAN, Abril 2 — Han dado un gran resultado los ensayos de azúcar de maíz.

Se considera definitivamente resuelto con éstos un problema de enorme trascendencia para la industria tucumana, pues las fábricas podrán moler durante todo el año.

El secreto consiste en arrancar la espiga apenas comienza á formarse.

De este modo, la caña de maíz adquiere mayor cantidad de sustancia sacarina que la caña de azúcar.

Las plantas adquieren un desarrollo de tres y cuatro metros de altura y su cultivo es fácil y económico.

La trasmisión del mando — Declaraciones del doctor Padilla — Banquete en su honor.

TUCUMAN, Abril 2 — El acto de la trasmisión del mando al nuevo gobierno se celebró con gran lucimiento, con asistencia de los elementos más representativos de la provincia.

El doctor Ernesto Padilla pronunció un extenso y conceptuoso discurso, en el cual reiteró todas las promesas de su programa de gobierno.

El doctor Frías Silva, después de entregar el mando, fué acompañado hasta su domicilio por numerosos manifestantes.

El banquete de esta noche en honor del nuevo mandatario de la provincia, doctor Ernesto Padilla, fué una elocuente demostración de aprecio.

Concurrieron trescientos setenta comensales.

El discurso del nuevo gobernador se considera como una de las mejores piezas oratorias. Contiene conceptos elevadísimos.

El auditorio le aplaudió repetidas veces.

Concejo deliberante

CONCEPCION, Abril 2—Anoche el concejo deliberante no sesionó, porque así lo dispuso su presidente, no obstante de que el artículo 9 del reglamento, establece que el 1.° de Abril debe sesionar para nombrar sus autoridades.

Es muy criticada en todos los círculos la actitud del presidente señor Miranda.

La próxima elección de un diputado

SANTA ROSA, Abril 2—El 6 del corriente se verificará la elección de un diputado para la Cámara provincial, y como la oposición no se presentará, se conocerá el candidato, en el momento de votar.

La política en la escuela

SANTA ROSA, Abril 2—El Consejo de Educación contaminado con la política, continúa eliminando al personal diplomado, por hombres que responden al gobierno, aunque carezcan de título profesional.

JUJUY

Las últimas elecciones provinciales—Graves denuncias contra un comisario— Fiesta en un regimiento.

JUJUY, Abril 2—Según comunicaciones llegadas del departamento de Santa Bárbara, en las elecciones últimas se había presentado como candidato independiente, el ciudadano Ricardo Iriarte.

Este tenía cerca de cien hombres partidarios suyos, con los que pretendió votar.

El partido gubernista sólo contaba con ocho ciudadanos amparados por el comisario, y el juez de paz, los cuales tenían á sus órdenes seis agentes de policía, armados.

Iriarte fué obligado á retirarse á viva fuerza, no obstante que sus partidarios convinieron en darle su voto, pero el comisario se los quitaba, los rompía y los daba al candidato gubernista, siendo así como resultó triunfante.

—El regimiento 20 festejó con entusiasmo el sexto aniversario de su fundación.

Por la mañana hubo una misa de campaña.

El comandante Gil Juárez dirigió una alocución á las tropas, en términos apropiados.

Por la noche invitó á numerosas familias á una tertulia, que se celebró en el casino de los oficiales, la cual resultó muy brillante, pues asistió á ella todo lo que Jujuy tiene de más distinguido.

LA RIOJA

LAS PROXIMAS ELECCIONES PARA DIPUTADOS PROVINCIALES

PADRON CADUCO Y VICIOSO

LA RIOJA, Abril 2 — Con motivo de aproximarse la fecha para las elecciones de diputados provinciales, los partidos y el pueblo miran con extrañeza que no se hayan subsanado los vicios de nulidad de que adolece la convocatoria, mayormente cuando de tales vicios tiene conocimiento el presidente de la República.

No es concebible que un padrón caduco, una insaculación de conjueces hecha por ese mismo padrón y la omisión de seis departamentos que se pretende dejar sin representación en la legislatura, puedan fundamentar una elección legal de la que resulte la verdadera representación popular.

Como el partido Radical ha reclamado de estas irregularidades ante el presidente de la República, hay la esperanza de que pondrá remedio á esta situación y no permitirá que se lleve á cabo el acto eleccionario en condiciones de fragante nulidad.

PAMPA CENTRAL

Caminos en mal estado—Una buena iniciativa—Nuevo juez de paz suplente—Estado del tiempo.

VERTIZ, Abril 2—No obstante la prolongada sequía, se hallan aún intransitables los caminos de acceso á la estación Vértiz, para los productos de las colonias La Estrella y La Fortuna.

Por esta causa, y con un recorrido mayor de una y dos leguas para muchos colonos, se han trasportado este año alrededor de cincuenta mil bolsas de trigo, procedentes de estas colonias, por la estación Alta Italia, cantidad que debía haberse traído á Vértiz, si los caminos lo permitieran.

Entre el comercio y los colonos afectados por esta falta de caminos, ha surgido la idea de dirigirse al ferrocarril Pacífico, para pedirle su intercesión ante la comisión administradora del fondo de caminos de la ley Mitre, á fin de que sean cubiertos cinco ó seis grandes pantanos, situados entre las quintas del pueblo, que son los que dificultan el tráfico.

—Ha causado grata impresión entre el vecindario, la idea emitida por el juez de paz, señor Fabián del Busto, de iniciar una suscripción con el fin de adquirir el material necesario para tapiar el frente del cementerio y cercar el resto con alambre tejido de dos metros de altura.

—El departamento nacional de justicia, ha designado juez de paz suplente de la localidad, al vecino señor Ernesto C. Gilmore.

—El tiempo sigue variable.

CHUBUT

PROCEDER CENSURADO DE UN JEFE DE POLICIA

Rehabilitación de un comisario procesado

RAWSON, Abril 2 — Se comenta desfavorablemente el hecho de haber ordenado el jefe de la policía fronteriza del Sur, mayor Guebhard, al subcomisario Edgard Nikel, que se hiciera cargo nuevamente de la comisaría de San Martín.

Este funcionario se halla procesado por un delito contra una menor y está disfrutando de libertad bajo fianza. Además está acusado de hurto de caballos por los vecinos de Ayulef.

Medidas de esta índole desacreditan una vez más á la policía fronteriza y dan lugar á que esos funcionarios procesados cometan actos de venganza contra sus acusadores.

Se sabe que está en camino desde la cordillera á ésta un número de vecinos que viene á pedir garantías y amparo á la gobernación y á formular nuevas y graves denuncias contra aquella policía fronteriza.

LA EXPLOTACION PETROLIFERA

Hallazgo de nuevos gases

COMODORO RIVADAVIA, Abril 2—El director de la compañía petrolífera Comodoro Rivadavia, señor M. J. Davis, visitó las perforaciones de dicha compañía, pues parece que pretende normalizar los trabajos interrumpidos durante catorce meses.

En un cateo, encontraron una segunda capa de gases, á doscientos treinta metros.

Esperan llegar pronto al petróleo.

Si esta compañía formaliza sus trabajos, en breve obtendrá el resultado satisfactorio, como lo tienen las perforaciones nacionales.

—Hace tres días reinan fuertes calores.

ACTUALIDAD

Una ley progresista

La legislatura de La Plata acaba de sancionar el proyecto del senador de la Riestra, por el cual se proveén los medios de dotar de aguas corrientes y sistema cloacal á las ciudades y pueblos de la rica provincia bonaerense, "cuya capacidad económica lo permita, y cuyas municipalidades quieran acogerse á los beneficios de esta ley." Al efecto, previos los estudios del caso, que serán practicados por las oficinas de salubridad y mapa topográfico y geológico, con el personal técnico y extraordinario que se juzgue conveniente, el Poder Ejecutivo sacará á licitación las obras, en series de ciudades y pueblos, sobre la base de que su pago se hará con el producto de las mismas.

La provincia garantizará á los constructores hasta un cinco por ciento de interés y uno por ciento de amortización acumulativa al año, quedando afectadas en garantía las obras, los terrenos que ocupen y sus dependencias, deduciéndose únicamente los gastos de conservación, explotación y administración, hasta la total extinción de la deuda. En caso de que el P. E. hallara inconvenientes para financiar la empresa en la forma predicha, podrá emitir hasta cinco millones de pesos moneda nacional en títulos de deuda interna ó externa, del cinco y uno por ciento de interés y amortización anual, respectivamente, siendo facultativo emitirlos en su totalidad ó por series.

El gobierno conservará y explotará las obras hasta el pago total de su costo é intereses, después de lo cual pasarán á ser propiedad de las municipalidades, pero éstas podrán adquirirlas antes, á condición de cancelar con la administración provincial el valor que representen. Por otros artículos de la ley, se faculta al Poder Ejecutivo para licitar el interés, si se confía la construcción á empresas privadas, como asimismo, para realizar las expropiaciones necesarias, y determinar en cada caso las tarifas á pagar por los servicios. Además, se declara que éstos serán obligatorios en todas las casas situadas dentro de los radios administrativamente determinados.

Nos encontramos, como se puede apreciar á primera vista, en presencia de una ley verdaderamente civilizadora y humanitaria, cuyo cumplimiento determinará una evolución trascendental en la vida de las comunas bonaerenses, asegurando su higienización y su comodidad, á la vez que propenderá á su embellecimiento. La cláusula restrictiva que hemos puesto entre comillas en el primer párrafo de esta nota, no surtirá efectos sino en cuanto se refiere á la capacidad económica de los pueblos y ciudades, no siendo creíble, ni en hipótesis, que las capacitadas para costear el doble servicio, por lo tanto, necesitadas de él, se nieguen á acogerse á los beneficios que la ley les acuerda.

Las localidades á quienes esta ley favorece, constituyen la totalidad de las de cierta importancia, por el número de sus habitantes, potencia económica y adelantos de otro género; no quedarán exceptuadas, en definitiva, sino las de reciente creación, en las cuales no está bien marcada la línea divisoria entre la existencia urbana y la campesina, y aun éstas, como las obras no serán construídas de un golpe, las obtendrán á medida que la población se intensifique. A la larga, pues, no habrá un solo pueblo bonaerense que no disponga de una red de cloacas y de provisión de agua, sana y abundante, repartida á domicilio.

Llegados á este punto, debemos hacer dos observaciones de capital importancia á las comisiones encargadas de realizar los estudios, tratándose de las poblaciones situadas á las márgenes de ríos, navegables ó no. Ambas observaciones pueden ser sintetizadas en una pregunta: ¿conviene llevar á esos ríos los derrames cloacales y utilizar su agua para proveer á las ciudades? La cuestión fué muy debatida, presentándose argumentos en pro y en contra, cuando se trató de las cloacas rosarinas, con desagüe al río Paraná, y si bien la solución práctica del asunto estuvo por la no existencia de un peligro, otras circunstancias obligan á estudiar nuevamente el problema.

Nos referimos á lo ocurrido en San Nicolás, dotada de aguas corrientes, que se toman del caudaloso Paraná: analizadas esas aguas diversas veces por la oficina técnica de la provincia, se encontraron en ellas, en cantidad pasmosa, los gérmenes de enfermedades mortíferas. Alarmados, con justa razón, los vecinos de aquella ciudad, acudieron á los abandonados aljibes ó hicieron abrir pozos semisurgentes. Es posible que la mala calidad del líquido obedeciera á deficiencias de los filtros, pero también lo es que en ello influyeran de modo poderoso las vertientes de la red cloacal del Rosario.

Hacemos estas observaciones, en el interés de que la excelente ley sancionada por la legislatura platense tenga, una vez convertida en hechos, el más satisfactorio de los éxitos.

El conflicto agrario

Cuando el Ministro del Interior resolvió enviar á la provincia de Santa Fe un inspector del Departamento Nacional del Trabajo, dándole por misión la de procurarse informes referentes al conflicto agrario, sostuvimos que sólo se arribaría á perder el tiempo, puesto que aquel funcionario nada podía remediar ni aportaría datos que no fueran ampliamente conocidos por las publicaciones periodísticas. Así ha sucedido, en efecto: el viaje del señor Unzain no ha servido sino para comprobar la existencia del entredicho, entre los agricultores y los propietarios de campos. Mientras el inspector viajaba por Santa Fe, la chispa saltaba á Córdoba.

El doctor Gómez ha enviado el informe de su subalterno al Ministro de Agricultura, declarando á la prensa que dicho documento abarca en toda su significación el estudio del problema agrario; pero, por razones de índole administrativa, que no alcanzamos á comprender, se ha negado á darlo á la publicidad. Sobre la base de ese informe y de otros aportados por el presidente del Departamento Nacional del Trabajo, han celebrado una conferencia los ya nombrados ministros, resolviendo en ella que los antecedentes pasen á estudio del doctor Mugica. Dicho en otros términos: se concluye por donde se debió empezar.

El Ministro del Interior ha incurrido en un error grave al confundir las cuestiones agrarias, cuyo escenario está en los campos, con las huelgas de carácter industrial desarrolladas en las ciudades. Ni el medio ni los factores tienen analogía, fuera de los daños que producen al comercio, la industria y las clases trabajadoras. Las causas son totalmente diversas; lo es su trascendencia y, por lo tanto, deben serlo los medios de comparar el mal. Bastará, al respecto, una observación: los movimientos obreros dentro de las ciudades limitan á ellas sus efectos y son, por lo general, transitorios, mientras que el conflicto agrario amenaza á las fuentes mismas de la riqueza pública y puede extenderse como las llamas del incendio.

El desacuerdo entre arrendatarios y terratenientes no es solucionable dentro de la legislación en vigor; resuelto hoy por medio de paliativos, renacerá mañana con mayor intensidad y difusión; mantenido hasta la fecha, salvo casos aislados, en el terreno pacífico, puede asumir en el momento menos pensado los caracteres de una verdadera conflagración, de la cual resultarían daños inmensos para la República. El gobierno no se halla preparado para emergencia semejante, porque los problemas vitales de esta naturaleza no encuentran su remedio racional y lógico en el empleo de la fuerza, único que estaría más en condiciones de emplear.

Sometido el asunto, en última instancia, á quien debió estudiarlo hace mucho tiempo, desde sus orígenes, es indispensable que el Ministro de Agricultura lo afronte con el firme propósito de no abandonarlo hasta resolverlo para siempre. Informes, viajes de inspección, consejos y propagandas, á nada conducen como no sea á ahondar la enfermedad y difundirla. El poder administrador no puede, por sí mismo, eliminar definitivamente el peligro: debe buscar el concurso del Congreso, preparando un proyecto de ley en que se consulten las necesidades del presente y las probabilidades del futuro. Esto, sin perjuicio de las medidas de previsión que las circunstancias aconsejen.

LAS SESIONES DE PRORROGA

DECRETO DE CLAUSURA

Mensaje del Poder Ejecutivo

Como lo habíamos anunciado, el Poder Ejecutivo dictó ayer por intermedio del Ministerio del Interior, un decreto mandando clausurar las sesiones de prórroga, en virtud de lo comunicado por ambas Cámaras, en las últimos días de Marzo pasado.

Dicho decreto mantiene una vez más, la opinión de que no concierne ni al Congreso ni á ninguna de las Cámaras, separadamente, resolver el aplazamiento de todos los asuntos sometidos por el Poder Ejecutivo, en sesiones extraordinarias ó de prórroga á su deliberación, en vista de las atribuciones que confiere á éste el inciso 12 del artículo 86 de la Constitución nacional.

Inmediatamente, de haber sido suscripto por el Presidente de la República y su Ministro del Interior, el decreto de clausura fué remitido al Congreso, con el mensaje de práctica.

Comienza, el mensaje recordando como elemento de juicio que el presidente Avellaneda, en el mensaje de 11 de Octubre de 1875 expuso ésta opinión en términos que es útil y oportuno recordar. "Aplazar un asunto "prima facie" sin entrar á su discusión, implica en términos equivalente no "tomarlo" en consideración. Ahora bien, no tomar en consideración un asunto incluído en las sesiones de prórroga es obrar contra la atribución que confiere al Poder Ejecutivo el artículo 86 en su inciso 12, cuando dice: "El Presidente de la Nación prorroga las sesiones ordinarias del Congreso, ó lo convoca á sesiones extraordinarias cuando un grave interés de orden ó de progreso lo requiere", y agrega en seguida:

"Si el Presidente de la Nación tiene facultades para someter un asunto á la consideración del Congreso, en las sesiones pro rogadas, es necesario que éste entre real y verdaderamente en su examen, puesto que, de lo contrario, aquélla no tendría eficacia ni efectos prácticos. En presencia de un derecho atribuído al Ejecutivo, no puede haber otro derecho que pertenezca al Congreso, y que anule virtual y materialmente el ejercicio de aquél. No puede haber una facultad del Ejecutivo en oposición á otra facultad del Congreso, tratándose, sobre todo, de las atribuciones de dos poderes públicos que la misma Constitución ha coordinado entre sí al distribuir las funciones del gobierno. Una vez incluído un asunto en las sesiones de prórroga, el Congreso adquiere derecho para legislar sobre él, y éste derecho ha debe ser eludido por la deliberación aislada de una Cámara que resuelve aplazar un asunto ó no ocuparse de él. ¿Qué procedimiento habría de adoptarse en contraposición al acto de una Cámara determinando no tratar un asunto, si invocara la otra Cámara su derecho para tratarlo y resolverlo? El Poder Ejecutivo, al incluir un asunto en la prórroga, lo califica por el acto mismo como el envolviera un grave interés de orden ó de progreso que la la condición puesta por la Constitución al ejercicio de la facultad que le confiere. Es verdad que el Poder Ejecutivo puede cometer errores al hacer esta calificación. Es innegable que su juicio puede ser contradicho y refutado por el de otros, tratándose de una materia en la que no hay reglas precisas de criterio y que se halla por su naturaleza misma sometida á la variedad de las opiniones mas diversas. Pero ¿quién podría invocar á la vez el don y la seguridad del acierto? Un juicio podría siempre oponerse á otro juicio, y por éste es que no hay otra solución, sino la de que prevalezca el juicio de aquel á quien la Constitución ha conferido derecho para ejecutar el acto, dejándolo íntegramente entregado á su criterio. El Congreso sabe que es ésta una de las reglas de jurisprudencia constitucional profesada y aplicada en la República que nos ha dado el modelo de sus instituciones".

También el Poder Ejecutivo haciendo suyos los principios sostenidos en el citado mensaje, y considera, en consecuencia, que deben prevalecer de acuerdo con el espíritu y el texto de la Constitución.

El decreto de clausura, fundado como hemos dicho en las comunicaciones de ambas Cámaras declarando aplazados los asuntos de prórroga, establece que el Poder Ejecutivo ha sostenido constantemente la opinión de que no puede el Congreso y menos aún cada una de las Cámaras por sí, aplazar los asuntos que han sido sometidos á su sanción en sesiones de prórroga ó extraordinarias.

Pero según resulta de las mencionadas comunicaciones, una y otra Cámara han resuelto separadamente el aplazamiento indefinido de los asuntos que fueron sometidos á la deliberación del Congreso en las presentes sesiones extraordinarias.

La resolución del Senado, por otra parte, disponiendo que la presidencia cite á sus miembros á sesión cuando algún asunto nuevo lo requiera, parece revelar el designio de no aplazar la consideración del presupuesto, pero como la Cámara de Diputados postergó también este asunto, resulta que todos, en el hecho, han quedado aplazados.

En esta situación, agrega, el Poder Ejecutivo, teniendo en cuenta la deferencia debida á las opiniones y á los actos de cada una de las Cámaras del Congreso, debe, sin perjuicio de afirmar una vez más la interpretación antes enunciada, adoptar un temperamento que ponga término á este incidente de un modo más conforme con las prescripciones constitucionales.

En su parte dispositiva el decreto establece que se declara clausurado el período de sesiones extraordinarias á que fué convocado el Congreso por decreto de Septiembre 30 del pasado y, en consecuencia, retirados todos los asuntos que por el mismo decreto y por los de Noviembre 16 y 26, y Diciembre 18 del pasado, fueron sometidos á su deliberación.

Sin el ánimo de hacer la discusión doctrinaria promovida por el mensaje, dejamos constancia de que el Poder Ejecutivo solamente tiene presente sus fueros, olvidando que la representación nacional ó Congreso, es soberana en cualquier época en que funcione y que no es inferior al otro poder.

MOVIMIENTO POLITICO

EL ESCRUTINIO ELECTORAL

CONTINUA EL TRIUNFO SOCIALISTA

Resúmen por circunscripciones

COMPUTOS GENERALES

En el recinto de la Cámara de Diputados continuó ayer el escrutinio de las elecciones últimas, en presencia de un numeroso público que ocupaba las galerías y antesalas del palacio del Congreso.

La junta terminó el escrutinio de la sección 4ª, parroquia de San Juan Evangelista, y se dió lectura del resultado.

Todos los ciudadanos, en la barra y en la calle, hacen sus cómputos y pronósticos, variando permanentemente el desarrollo del escrutinio.

Ayer se veía entre el público de las galerías, algunas damas, que tomaban también sus anotaciones.

La urna 85, de la circunscripción 3ª (Santa Lucía), que estaba en suspenso, fué aprobada por la junta.

La suma de votos que arrojó su escrutinio, está incluído en las cifras parciales correspondientes á dicha sección electoral.

Al hacer el escrutinio de la sección 6ª (San Carlos Sur), se encontró dentro del acta de la urna 224, la libreta número 1760, del ciudadano Miguel Valerio, quien votó después de haber sufragado otro de igual filiación.

Este caso será resuelto por la junta, oportunamente.

En antesalas se comentaba ayer el resultado de la elección, descontándose el triunfo del partido Socialista para la mayoría, en cuyo caso, si los cómputos se mantenían como hasta hoy, es posible que corresponda la minoría al partido Radical.

Si esto ocurriera, se agrega que el diputado radical que resultara electo, presentará su renuncia del cargo, como consecuencia de la gestión judicial que dicho partido inició, tachando de ilegal el decreto del Poder Ejecutivo que convocó á elecciones para llenar la vacante del doctor Moreno.

La junta inició el escrutinio de la circunscripción 7ª (San Carlos Norte), en la cual llevan los socialistas una apreciable mayoría.

Hoy á las 8 a. m. se proseguirá la tarea.

Insertamos á continuación el resultado del escrutinio de ayer:

PARA SENADOR

ESCRUTINIO OFICIAL

CANDIDATOS	TOTALES
1 E. del V. Iberlucea	16.367
2—Leopoldo Melo. . . .	10.026
3—F. J. Beazley. . . .	5.364
4—E. S. Zeballos . . .	2.082

PARA DIPUTADOS

ESCRUTINIO OFICIAL

CANDIDATOS	TOTALES
1 Nicolás Repetto	17.824
2 Mario Bravo	17.809
3 Francisco A. Riú	10.121
4—Lauro Lagos. . . .	10.120
5—G. Araoz Alfaro . . .	5.173
6—J. J. Díaz Arana. . .	4.800

ESCRUTINIO POR SECCIONES

PARA SENADOR

Secciones	Iberlucea	L. Melo	Beazley	Zeballos
1	1720	1315	769	296
2	2009	1050	520	271
3	4111	2378	657	491
4	4500	2278	648	138
5	1619	1692	1418	437
6	2334	1331	854	450
	16307	10039	5374	2082

PARA DIPUTADOS

Secciones	N. Repetto	M. Bravo	F. A. Riú	L. Lagos	A. Alfaro	Díaz Arana
1	1888	1820	1376	1374	764	740
2	2231	2250	1039	1015	485	454
3	4781	4483	2435	2130	993	933
4	4730	4716	2278	2278	738	631
5	1979	1970	1646	1642	1441	1391
6	2503	2190	1348	1351	812	751
	17921	17809	10121	10110	5173	4900

POLITICA BONAERENSE

Visita del gobernador Arana

al Presidente de la República

El gobernador interino de Buenos Aires, señor Arana, realizó ayer la visita al Presidente de la República, anunciada desde el momento en que aquél asumió la primera magistratura de la provincia.

La entrevista, que fué breve, versó sobre asuntos relacionados con la actualidad política de Buenos Aires, y asistió á ella el ministro de Gobierno de la misma, doctor Urburu.

Según el doctor Arana, la visita realizada al Presidente de la República, no es acto de mera cortesía, pues trataron en ella, sino "cuestiones de sumo interés informativo".

Poco después, y en compañía de su ministro de Gobierno, el doctor Arana pasó al despacho del Ministro del Interior, con el que tuvo, según rumores semioficiales, una interesante conferencia.

El doctor Sáenz Peña recibió más tarde en su despacho la visita del diputado Maza, de actuación conocida en las filas del partido Conservador.

LOS ASUNTOS DE SANTIAGO DEL ESTERO

Pedido de intervención

Los últimos sucesos ocurridos en la provincia de Santiago del Estero y el juicio político entablado por la legislatura local al gobernador de la misma, del que informa un telegrama recibido por el Ministro del Interior, acentúan el conflicto latente dando de paso, una oportunidad mayor al pedido de intervención formulado por la mayoría legislativa ante el gobierno federal.

El doctor Indalecio Gómez, á quien interrogamos anoche sobre la actitud del Poder Ejecutivo en lo que concier

CONCEJO DELIBERANTE

LAS COMISIONES INTERNAS—NOTA RECHAZADA

La presidencia del Concejo Deliberante procedió ayer á la designación de las comisiones internas, las que fueron constituídas en la siguiente forma:

Obras Públicas, señores Palacio, Dorrnal, Triarte, Canale y Massini; Hacienda, concejales Monsegur, Rossi, Triarte, Pastorini y Castaño; interpretación, concejales Maglione, Bóeri y Moyano; beneficencia, concejales Duhalde, Maglione é Idoyaga Molina; higiene, concejales Sommer, Castaño y Bóeri, y presupuesto, concejales Massini, Aguilar, Claisse, Zolezzi y Duhalde.

Como se recordará, con motivo de las apreciaciones vertidas contra el concejal Zolezzi en la sesión en minoría celebrada por el Concejo Deliberante el 7 de Febrero último, un numeroso grupo de vecinos de la Boca y otros barrios resolvió presentar á esa corporación una nota de protesta y como testimonio de adhesión al aludido concejal.

Una delegación de vecinos concurrió anteayer al Concejo Deliberante con objeto de hacer entrega de la nota; pero se le manifestó que ésta no podía ser recibida, por cuanto en los reglamentos no había ningún artículo que autorizara la recepción de documentos de ese carácter.

Poco después, la delegación estuvo en las oficinas de este diario, á fin de dejar constancia del hecho.

CONFERENCIA DE GOBERNADORES

Ley orgánica de los territorios

LA SESION DE AYER

Con asistencia del Ministro del Interior y del subsecretario doctor Casabal, se reunió ayer en sesión secreta, la conferencia de gobernadores, para tratar el despacho sobre ley orgánica de los territorios, que tenían á estudio los señores Lamarque y Ruiz Guiñazú.

La comisión no se ha expedido todavía, no obstante haber celebrado sesión doble sobre este proyecto de ley orgánica, que consta de cerca de ciento cincuenta artículos, dentro de los cuales está comprendido todo lo que concierne á la administración pública de los territorios.

El proyecto comienza estableciendo el límite territorial de las gobernaciones en la siguiente forma:

Gobernación de la Pampa — Por el Norte, el paralelo 36, que divide el territorio nacional de las provincias de Mendoza y San Luis, y el paralelo 35 que lo divide del de la de Córdoba.

Por el Este, el meridiano 5° de Buenos Aires, que lo divide con esta provincia.

Por el Oeste, el meridiano 10°, que lo divide con Mendoza, hasta tocar el río Colorado.

Por el Sur, el curso del mismo río.

Gobernación del Neuquén — Por el Norte arrancará del hito de la Laguna Negra, seguirá por el medio de esta laguna, continuando por el arroyo de la Bodega y después río Barrancas hasta el lago de Carrilauquen.

Por el Este, la prolongación del meridiano 10° y continuación del curso del río Neuquen hasta su confluencia con el Limay.

Por el Oeste, la línea de la cordillera Nahuel Huapí.

Gobernación de Río Negro — Por el Norte, el río Colorado. Por el Este, el meridiano 5° hasta tocar el río Negro, siguiendo este río y la costa del Atlántico.

Por el Oeste, la cordillera divisoria con Chile, el curso del Limay, del Neuquén y la prolongación del meridiano 10° hasta el Colorado.

Por el Sur, el paralelo 42.

Gobernación del Chubut — Por el Norte, el paralelo 42.

Por el Este, la costa del Océano Atlántico.

Por el Oeste, la línea divisoria con Chile.

Por el Sur, el paralelo 46.

Gobernación de Santa Cruz — Por el Norte, el paralelo 46.

Por el Este el Océano Atlántico.

Por el Oeste, Chile.

Por el Sur, el paralelo 52, siguiendo la línea divisoria hasta Punta Dúnsenes.

Gobernación de la Tierra del Fuego—Tiene los límites establecidos en el tratado de 23 de Julio de 1881 y protocolo del primero de mayo de 1893, aprobado por ley de 11 de Diciembre del mismo año.

Gobernación de Misiones—Por el Norte, Este y Sur, los Estados Unidos del Brasil.

Por el Oeste, el río Paraná y la provincia de Corrientes.

Gobernación de Formosa — Por el Norte, el río Pilcomayo y la línea divisoria con Bolivia.

Por el Este el río Paraguay, que lo separa de la República de este nombre.

Por el Oeste, una línea con rumbo Sur, que arrancando de la línea anterior pasa por el fuerte Belgrano hasta tocar el río Bermejo.

Por el Sur, este mismo río, siguiendo por el brazo Teuco hasta su desembocadura en el Paraguay.

Gobernación del Chaco—Por el Norte, los ríos Teuco y Bermejo.

Por el Este, los ríos Paraguay y Paraná desde la desembocadura del Bermejo en el primero, hasta la intersección del paralelo 28° con el segundo.

Por el Oeste y Noroeste, por los límites fijados por la ley número 4141 de 13 de Noviembre de 1902.

Por el Sur, el paralelo 28°.

Gobernación de los Andes—El territorio de los Andes será el comprendido dentro de los límites establecidos por la demarcación definitiva de límites entre la República Argentina y Chile, consignados en el acta de 24 de Marzo de 1898, debiendo considerarse como límite oriental el propuesto por el delegado chileno y occidental señalado por el ministro de los Estados Unidos, señor Buchanan.

Determina en seguida, tres categorías para los territorios, de acuerdo con la clasificación que sigue:

Los territorios nacionales serán de tres categorías: de primera, los que tuvieran más de 50.000 habitantes; de segunda, los que tuvieran una población menos de 50.000 y mayor de 20.000 habitantes, y de tercera, los que no alcancen la cifra de 20.000 habitantes. El Poder Ejecutivo declarará las categorías de las gobernaciones de acuerdo con los resultados que arroje el censo de cada territorio, que deberá practicarse cada cinco años.

En lo que se refiere á educación común, el proyecto referido determina que en cada gobernación habrá tantas escuelas primarias como sean necesarias á su población escolar y agrega que en cada centro urbano donde exista municipalidad, el gobernador nombrará un consejo escolar, compuesto de tres personas, que tendrá las atribuciones y los deberes que le marca la ley de la materia; donde no exista municipalidad, el gobernador nombrará un encargado escolar.

Merece mención aparte, por lo que significa para la vida pública de los territorios, los dos artículos que se refieren á la representación de los mismos ante la Cámara de Diputados.

Hasta tanto no se reforme la Constitución, dice, acordando derechos electorales á sus habitantes, los de la primera y segunda categoría, por intermedio de sus legislaturas y concejos territoriales, designarán ó elegirán un representante que tendrá asiento en la Cámara de Diputados de la Nación, y gozará de las mismas inmunidades y fuero de los diputados nacionales, pero solamente tendrá voz y podrá presentar proyectos que tengan relación con los territorios.

Serán ser elegidos representantes los ciudadanos argentinos nativos que hayan cumplido 25 años de edad, y tengan dos años de residencia en el territorio de su elección.

Serán ser elegidos representantes los ciudadanos que en el momento de su elección ocupen en los territorios cargos políticos nacionales rentados.

La duración de cada representación será de tres años, pudiendo ser reelegidos.

Se propone, además, crear en el Ministerio del Interior la subsecretaría de territorios nacionales, cuyo [illegible] en cuanto á los territorios.

EJERCITO Y MARINA

MANIOBRAS EN LA 3a. REGION

Regreso de la escuela de tiro — Jefes del 10 de infantería — Envío de jefes á Europa — Sanidad militar — Examen de competencia de un capitán — Inspección de caballería—La "Sarmiento" — Servicio administrativo de la armada — La nueva organización del Ministerio de Marina—Escuela de aplicación de la armada —Escuela de electricistas — Alta de un cirujano—Recepción en el Círculo Militar — Baja — Ingreso á la escuela de grumetes — Aisas de cremallera.

Visitó ayer al Ministro de Guerra, para despedirse y hablar respecto á las maniobras que deben realizarse en la tercera región militar, de la cual es jefe de estado mayor, el coronel Manuel Guerrero, quien regresa hoy á Paraná.

Los ejercicios aludidos, comenzarán en la segunda quincena del corriente, en la región comprendida entre Tala y Villaguay, de acuerdo con el proyecto de ese comando, aprobado por el Ministerio de Guerra.

Se ha resuelto que la concentración de los cuerpos de esa división comience el 15, trasladándose las unidades hasta el sitio señalado para el campamento general, por sus propios elementos.

El 10 de infantería, que está en Gualeguaychú, recorrerá unos 70 kilómetros; el 9, que tiene su acantonamiento en Corrientes, vendrá hasta Concordia embarcado y de allí seguirá á pie; y el 11, de guarnición en Puerto San Martín, irá embarcado hasta Diamante y de allí seguirá á pie. De está última localidad marchará el 3 de artillería y de Paraná el 12 de infantería y el 3 de ingenieros.

—Regresaron ayer de Jesús María, Córdoba, los jefes que han seguido los cursos de información de la escuela de tiro y que han terminado sus observaciones.

El citado instituto que también ha dado fin al programa de experiencias de armas de fuego y tiro de combate, regresará hoy de Córdoba para su cuartel de Campo de Mayo.

—Se despidió del Ministro de Guerra el teniente coronel Telmo Pereira, jefe del 10 de infantería, el cual parte hoy para Gualeguaychú á hacerse cargo del cuerpo de su mando.

—Está á la firma del Presidente de la República, un decreto por el que se nombra á los seis jefes que fueron aprobados en los exámenes de alemán y francés, para seguir las maniobras del ejército alemán.

Dichos jefes, cuyos nombres hemos dado en nuestro número anterior, partirán el 10 del corriente para Europa y deberán incorporarse al cuerpo del ejército alemán que se les designe desde el 1.° de Junio hasta el 30 de Octubre.

—En el cuerpo de sanidad del ejército se han ordenado los siguientes pases:

Al grupo número 1 de artillería de montaña, el cirujano de cuerpo doctor Manuel E. Fontana, procedente de la inspección general de sanidad, debiendo el cirujano de cuerpo, doctor Alberto Stucchi, volver á su anterior destino; al regimiento 7 de caballería, el de igual clase y procedencia, doctor Norberto S. Torres, en reemplazo del cirujano de cuerpo doctor Efraín Martínez Suviría, que pasa al regimiento 6 de Caballería; al regimiento 5 de caballería, el cirujano de cuerpo doctor Emilio Galíndez, procedente de la inspección general de sanidad y á hacerse cargo del servicio médico de la sala 8 del hospital Militar Central, el cirujano de cuerpo doctor Juan Barilatti, procedente de la inspección general de sanidad.

—Se ha resuelto llamar á examen de competencia para optar al grado inmediato superior, al capitán de caballería, Julián Sarachaga.

—Se ha dictado una resolución reglamentando la inspección del arma de caballería, la que deberá verificarse en adelante del 15 de Marzo al 15 de Abril de cada año.

Se exime de esta inspección á los cuerpos de guarnición en el Chaco, por el servicio especial que prestan internados en ese territorio.

—Según informes llegados al Ministerio de Marina, la fragata-escuela "Presidente Sármiento", llegó ayer á la isla de Año Nuevo.

Después de una visita que realizarán los guardiamarinas embarcados, acompañados por sus profesores, al observatorio magnético instalado en esa isla, la fragata seguirá viaje para Cook.

—El Presidente de la República, dictó ayer un decreto aprobando el capítulo V del reglamento general de administración de la armada, el que se refiere á los servicios administrativos, de arsenales y talleres, y á la reglamentación técnica administrativa de los hospitales y enfermerías.

Esta reglamentación deberá entrar en vigor el 1.° de Mayo próximo.

—Hoy, posiblemente, aparecerá un decreto que está á la firma del presidente de la República, por el que se nombrará el personal de altos jefes de la armada para llenar los puestos creados por la nueva organización dada al ministerio de Marina.

Dentro de una mes entrará en vigor dicha reglamentación.

—Han sido nombrados los siguientes profesores para la escuela de aplicación para oficiales de la armada: de artillería, teniente de navío José I. Cros; de balística, teniente de fragata Juan M. Cacavelos; de máquinas á vapor, ingeniero maquinista principal César L. Perna y de electricidad, ingeniero electricista principal José O. Maveroff.

—De acuerdo con los exámenes recibidos satisfactoriamnte para el ingreso en la escuela de aplicación para suboficiales y mecánicos electricistas principales por los suboficiales de 1.° Leopoldo Bochatón, de 2.° Enrique Negri, Antonio Borón, Ramón C. Puente y mecánicos electricistas principales Pedro S. Nadale y Enrique Schweyda, han quedado admitidos al curso.

Los comandantes y jefes de reparticón donde dichos suboficiales y mecánicos prestan sus servicios, deberán hacerles hacer efectiva la entrega del cargo correspondiente y considerarlos en adelante, como en comisión en la dirección general de electricidad.

—Ha sido dado de alta en la sanidad de la armada, como cirujano de 1.°, el doctor José A. Polera.

—En el Círculo Militar se realizará el sábado 6 del corriente, á las 8.30 de la noche, la recepción en honor de los jefes que parten á incorporarse al ejército alemán, como también en honor del presidente del círculo, coronel José Uriburu, que va en misión diplomática, como agregado militar á la embajada de Alemania é Inglaterra.

El Ministro de Guerra ha sido especialmente invitado.

—Ha sido dado de baja de la armada el alférez de fragata José M Charpin.

—Por un decreto ha sido modificado el inciso 4 del artículo 2.°, capítulo I del reglamento para la escuela de grumetes, en la siguiente forma:

Firmar un contrato, conjuntamente con el padre, ó tutor en su caso, obligándose á servir á la armada, en las condiciones especificadas en este reglamento, durante tres años á contar desde el egreso de la escuela de especialización á que se le destine después del curso preparatorio, no pudiendo obtener su baja antes del término establecido, sino en caso de que el padre ó tutor reintegre al tesoro nacional las sumas invertidas en el reclutamiento y educación del grumete.

—Se ha resuelto declarar reglamentarias las instrucciones del alza de cremallera circular modelo A 2 para cañones Schneider de 150 mm. y Armstrong de 152 y 120 mm. L 40, preparadas por el teniente de fragata Juan M. Cacavelos y revisadas por la dirección general de armamento.

Asígnase un ejemplar de la misma á los jefes y oficiales á cuyo fin procederán á retirarlo de la mencionada dirección, debiéndose además por la misma proveerse á las bibliotecas de los buques y reparticiones el número de ejemplares que corresponda.

TIRO AL BLANCO

EN EL CUARTEL DE BOMBEROS

Ayer por la tarde se efectuó en el cuartel de bomberos de la capital, la inauguración de su polígono de tiro reducido.

Al acto concurrió gran número de militares y aficionados al noble deporte.

Notamos la presencia del coronel Eduardo Munilla, jefe de la dirección general de tiro; el coronel Calaza, jefe del cuerpo; los comandantes Gerkens, García, Prado y Granela, el mayor Sirito, el comisario Oyuela y el inspector general de policía señor Casáreo, el ingeniero Hartmann, y el capitán director de tiro de bomberos señor Luis J. Schenone.

El pequeño polígono ha sido instalado convenientemente en la azotea del cuartel, y servirá para la instrucción de la tropa.

Se puede tirar con fusil mauser á 20 metros, sobre blanco reglamentario, proporcional á 150 metros, y con resultados positivos como instrucción de tiro y ejercicio deportivo.

En el acto de la inauguración, disparon algunas series de tiros, los coroneles Munilla y Calaza, los comandantes Gerkens, Prado, García, el mayor Sirito y el ingeniero Federico Hartmann.

Este último tirador es quien logró hacer el mejor cartón en blanco busto, á zona, marcando 23 puntos y á 20 metros de distancia.

Del polígono de tiro se pasó al salón-comedor del Departamento, donde la concurrencia fué obsequiada con una copa de champaña, ofrecida por el coronel Calaza, con lo que se dió por terminada la fiesta.

POLIGONO DE TIRO REDUCIDO DEL CUERPO DE BOMBEROS DE LA CAPITAL

ADMINISTRACION DE LIMPIEZA PUBLICA

MEMORIA DE 1912

INTERESANTES INFORMES

La administración municipal de limpieza, á cargo del señor Manuel Monnereau, ha remitido á la Intendencia Municipal la memoria correspondiente al año 1912, en la que se detallan los trabajos realizados por la repartición.

Dice el administrador que el desarrollo incesante de la ciudad en todos los órdenes de la actividad, ha originado como consecuencia lógica, un aumento paulatino en la medida de los elementos de que se dispone, de los servicios de limpieza. Agrega que la administración ha tropezado con algunos inconvenientes en el cumplimiento de su misión, pero que ha tratado de subsanarlos, teniendo en cuenta que los servicios que realiza están íntimamente vinculados con la salud pública. Uno de los mayores tropiezos, dice, fué la falta de personal durante los meses de invierno, debido á la disminución de la inmigración, y la administración debió apelar á todos los medios á su alcance para obtener conductores y peones. En muchos casos fueron empleados como tales, menores de edad, con el consiguiente desmejoramiento de algunos de los servicios. En los días 18, 19 y 20 de Febrero de 1912 se declararon en huelga 2.800 hombres, entre peones y conductores de todas las secciones, pidiendo aumento de sueldos y supresión de capataces y multas. La huelga perjudicó los servicios de Belgrano y la parte Sur y Norte de la ciudad, trabajándose únicamente en las secciones Flores, trasportes y talleres, y realizándose las tareas con el personal dirigente y los pocos que no se plegaron al movimiento.

Respecto al servicio de recolección de residuos á domicilio, dice que éste ha sido aumentado en el trascurso del año 1912 en un recorrido de 800 cuadras aproximadamente, y á pesar de ello continuamente se reciben pedidos de los vecindarios sobre ampliación de ese servicio.

El administrador preconiza la necesidad de construir un horno incinerador de basuras, en Belgrano, y dice que el de Flores no basta, indica, también, la conveniencia de suprimir los vaciaderos.

Refiriéndose á la limpieza de calles, riego, lavado y barrido, dice que en el radio central, especialmente donde los pavimentos libres facilitan la tarea y permiten la simplificación del trabajo, se ha procedido al aseo de las calzadas sin dar lugar jamás á motivos de queja. El lavado previo con mangas ó carros regadores evita las molestias del polvo y hace más eficaz la limpieza y el barrido que realizan, ya sean cuadrillas de peones, ó las máquinas barredoras, con excepción de las avenidas y calles asfaltadas de mucho tráfico, en las que se utilizan, con éxito las máquinas lavadoras y escurridoras con cilindros de goma. En cuanto á la limpieza de las calles con pavimento de granito, se ha podido ampliarla en muchos centenares de cuadras, si bien y á pesar de todos los esfuerzos, siempre es necesario dejar algunas calles donde el servicio no se practica diariamente, como sería de desear, porque el personal y los elementos no son suficientes. En las secciones Flores, Belgrano y Boca y Barracas se utilizan aún las máquinas barredoras de un cilindro, adquiridas en el año 1894, y que fueron las que inauguraron ese servicio. Ese material puede decirse que poco á poco ha sido renovado porque continuamente hay que cambiar los ejes, ruedas y demás piezas, que sufren roturas que obligan á reparaciones costosas y que no mejoran las condiciones de esos vehículos. Cree la administración que deben adquirirse nuevas máquinas barredoras de uno ó dos cilindros para ampliar el barrido en las tres secciones mencionadas que por su creciente desarrollo exigen el aumento de los servicios de barrido, especialmente en las innumerables cuadras con adoquinados nuevos que han sido entregadas al tráfico en el año próximo pasado.

Dedica, después, el administrador, un extenso párrafo á los corralones, cuyo número dice que es necesario aumentar, para llenar la exigencia de los servicios, y detalla luego las diversas construcciones que se realizan en diversos barrios, para dar mayor amplitud á las caballerizas, depósitos, etc.

También habla de los servicios veterinarios, los que dice que han mejorado notablemente, y del potrero de la tablada, detallando el movimiento de éste.

La memoria termina con un párrafo dedicado á la secretaría de la administración, en el que se dan detalles estadísticos sobre el movimiento de las oficinas, y se hace mención de la creación de la orden general para comunicar las resoluciones.

VOLACION MILITAR

Por orden de la comisión técnica, el material aerostático del parque de Belgrano, ha sido sometido á una prolija revisión, con objeto de reparar los pequeños desperfectos que pueden haber sufrido los diversos globos, en las numerosas ascensiones que han realizado últimamente con oficiales de la escuela de volación militar. Así, pues, no habrá ascensiones, hasta tanto queden en perfecto estado los globos que se utilizan para la enseñanza de los oficiales.

—En la escuela de El Palomar, ayer por la tarde, el teniente Radl Goubat, hizo un bonito vuelo en monoplano Blériot con motor Gnome de 50 HP. Goubat maniobró durante 25 minutos por los alrededores del campo de la escuela, á una altura de 100 metros, más ó menos, y para descender efectuó un correcto vuelo planeado sin motor.

—El piloto Alberto Fileux, continuó los ensayos del nuevo tipo de aeroplano semejante al Blériot. Se mantuvo en el aire durante media hora y se vió obligado á descender rápidamente con vuelo planeado por falta de nafta. En esta maniobra, Fileux demostró completo dominio de su máquina.

INICIATIVA DE LA BOLSA DE CEREALES

UN CONCURSO AGRICOLA

Sus bases y premios

La Bolsa de Cereales ha preparado el programa para la realización del gran concurso agrícola cuya inauguración en el corriente año deberá coincidir con el Congreso Agrícola. El programa es el siguiente:

Los agricultores que deseen concurrir deberán enviar por encomienda, hasta el 30 del corriente, á la Bolsa de Cereales, Pueyrredón 190, muestras de las semillas en cantidad no menor de cinco kilogramos, de cada una y en bolsas especiales, perfectamente cerradas.

Dentro de la bolsa se incluirá un formulario, con los datos siguientes: nombre y apellido del productor, provincia ó territorio, partido ó departamento, nombre del lugar, nombre de la estación ferroviaria ó puerto más próximo, cuartel ó distrito, extensión cultivada, en hectáreas, firma del productor.

A los efectos de la adjudicación de los premios, se dividen las zonas de producción en las secciones siguientes:

Sección primera, provincia de Buenos Aires, región A, Norte, B, Oeste; C, Centro y Sur; primer grupo; D, Centro y Sur, segundo grupo.

Sección segunda, provincia de Santa Fe; tercera, provincia de Entre Ríos, cuarta, provincia de Córdoba, quinta, territorio de la Pampa, sexta, otras provincias; séptima, otros territorios.

Los productos que se envíen al concurso se dividirán en los grupos siguientes:

Grupo primero, trigos; segundo, maíces; tercero, linos; cuarto, avenas; quinto, cebadas; sexto, semillas de alfalfa; séptimo, centeno, octavo, otros productos.

Los grupos mencionados se subdividirán en las clases siguientes:

Grupo primero, clase A, barletta; B, ruso; C, hangaro; D, francés; E, híbrido, F, candeal, y G, otras variedades. Grupo segundo, clase A, maíz amarillo; B, colorado; C, morocho, y D, otras variedades, grupo tercero, clase A, linos; y B, linetas; grupo cuarto clase A, avena blanca, y B, amarilla; grupo quinto, clase A, cebada cervecera, y B, cebada forrajera, grupo sexto, alfalfa, grupo séptimo, centeno; grupo octavo, clase A, alpiste; B, sorgo escobero (maíz de Guinea), C, nabo, D, arroz; E, maní; F, algodón, y G, otras semillas forrajeras y oleaginosas.

Se adjudicarán los siguientes premios: Primeros, medallas de plata (de primera clase) y diplomas segundos, medallas de cobre y diplomas.

Todos estos premios se otorgarán á cada una de las clases de los distintos grupos y en las diferentes secciones.

Los premios especiales se adjudicarán en la forma siguiente:

Gran campeón—Una copa de plata, donada por el Presidente de la Nación al mejor trigo.

Gran campeón Bolsa de Cereales — Una placa de oro y diploma á cada uno de los mejores productos, nombrados á continuación: trigo, maíz, lino, cebada, avena y semilla de alfalfa.

Campeones regionales — Ministerio de Agricultura — Una medalla de oro y diploma á cada uno de los mejores productos siguientes: trigo, lino, maíz, avena, cebada y semilla de alfalfa, de cada una de las secciones.

Gran campeón Ministerio del Interior—Una placa de oro y diploma donado por el Ministro del Interior al mejor algodón.

Ministerio de Hacienda — Un bronce y diploma, donado por el Ministro de Hacienda á la mejor semilla de alfalfa.

Ministerio de Guerra — Una balanza para pesos específicos de cereales y diploma, donada por el Ministro de Guerra á la mejor cebada.

Provincia de Buenos Aires — Cuatro medallas de oro y diplomas, donadas por el gobierno de esa provincia, para cada uno de los mejores productos siguientes: trigo, maíz, lino y avena.

Santa Fe — Tres medallas de oro y diplomas, donadas por el gobierno de esa provincia, para cada uno de los mejores productos siguientes: trigo, lino y maíz, cosechados en su mismo territorio.

Entre Ríos — Tres medallas de oro y diploma, donadas por el gobierno de esa provincia para cada uno de los mejores productos siguientes: trigo, maíz y lino, cosechados dentro de la misma provincia.

Córdoba — Una medalla de oro y diploma, donada por el gobierno de esa provincia, para el mejor trigo cosechado en la misma.

Ferrocarril del Oeste de Buenos Aires — Ochenta argentinos (oro sellado) donados por esa empresa, para distribuirlos entre el mejor trigo, lino, maíz y avena, cosechados dentro de las zonas servidas por sus líneas férreas.

Ferrocarril de Buenos Aires al Pacífico — Ochenta argentinos (oro sellado), donados por esa empresa, para los mismos productos é iguales condiciones de la anterior.

Ferrocarril Central Argentino — Ochenta argentinos (oro sellado), donados por esa empresa, con los mismo fines y propósitos á las precedentes.

Ferrocarril del Sud — La misma cantidad de argentinos, con iguales fines que las tres anteriores.

Compañía General de Ferrocarriles en la Provincia de Buenos Aires — Diez y seis argentinos (oro sellado), donados por esa empresa, 8 para la mejor cebada y 8 para la mejor semilla de alfalfa, producida en la línea servida por ella.

Jockey Club — Ochenta argentinos (oro sellado), donados por esta institución, para ser distribuidos, por iguales partes entre el maíz morocho, centeno, cebada y Rye Grass.

Sociedad Rural Gualeguaychú—(De la misma ciudad), una medalla de oro y diploma, para el mejor lino de la provincia de Entre Ríos.

Mercado de Productos Nacionales del Rosario — Una guadañadora y diploma, donación de la misma sociedad, para la mejor semilla de alfalfa producida en la provincia de Santa Fe.

The Argentine Warrant Co. Ltd. — Diez y seis argentinos (oro sellado), para el mejor maíz colorado.

Cámara Sindical de la Bolsa de Comercio del Rosario — Cien argentinos (oro sellado) y diploma, donados por dicha sociedad, para el mejor trigo barletta, puro, del que se halla cosechado no menos de diez toneladas, obligándose el expositor á vender, á la misma institución, hasta diez toneladas de ese trigo, á un precio no mayor de (20 o|o) veinte por ciento, sobre el corriente en plaza.

Mercado Central de Frutos — Una máquina ventiladora para la mejor semilla de nabo, un arado doble y una rastra de tres cuerpos, para el mejor arroz entre las provincias de Salta y Tucumán.

Cámara Gremial de Cereales de la Bolsa de Comercio de Buenos Aires — Cuarenta y tres argentinos (oro sellado), donados para la mejor avena, entre las provincias de Buenos Aires, Santa Fe y Córdoba.

Cámara Mercantil — Un rastrillo, una guarnición y diploma, donados para el mejor trigo candeal.

Centro de Cereales — De esta capital — Una máquina de sembrar y otra de carpir, para el mejor maíz colorado en espiga.

Además figuran innumerables premios para toda clase de cereales, donados por diversas instituciones y particulares.

Se otorgarán los premios de colaboración que el jury crea convenientes.

La comisión se reserva el derecho de cambiar el destino de los premios; El jury podrá declarar desierta una ó más clases de los distintos grupos, cuando á su juicio, la calidad de los productos ó la cantidad de muestras, no merezcan ser premiadas. Los premios se otorgarán á los productores, exclusivamente.

Los fallos del jury serán inapelables.

La distribución de los premios se efectuará en el local de la Bolsa de Cereales y dentro de los 30 días de la fecha en que el jurado se haya expedido.

Las muestras serán trasportadas gratuitamente por los ferrocarriles y la Compañía de Trasportes Expreso Villalonga.

Cuando el envío deba hacerse por vía fluvial, la Bolsa de Cereales abonará el importe del flete al recibir la encomienda.

Para ampliación de datos, informes, solicitud de formularios, bolsas, etc., los interesados deben dirigirse al gerente de la Bolsa de Cereales.

LOS DELEGADOS DE LA CASA DE AMERICA

En la Bolsa de Comercio

En compañía del ministro de España, señor Soler y Guardiola, los delegados de la Casa de América, hicieron ayer una visita á la Bolsa de Comercio.

Los miembros de la Cámara de la Bolsa atendieron deferentemente á los visitantes y les hicieron conocer todas las dependencias de la institución, proporcionándoles varios informes sobre el movimiento en la Bolsa.

Al servirseles un lunch, el conde de Artal les dirigió á los delegados un saludo, en nombre de la Cámara el que fué retribuído por el señor Rafael Bellhs, y por el doctor Antonio B. Pont.

JUNTA DE EXCEPCIONES

En el acuerdo realizado ayer por la junta de excepciones militares de esta capital, se resolvieron los siguientes asuntos, en la forma que se indica:

Excepciones concedidas: Parodi Antonio, Lufredo Gabriel, Bettinotti Pablo, Paganini Pastor, Nigri Américo J., Pía Angel R., Ramírez Adolfo, Grigera Basilio F.

Denegadas: Spósito Salvador H., Cosentino Juan, Zone Francisco Domilici Enrique M., Rebollo Pedro C., Valle Adilio.

Denegada útil para servicio auxiliar: Russo Donato.

Reconsideración denegada: Vernengo Lima, Horacio Julio.

Anulación denegada: Muchera David C.

Excepciones revocadas Batallia Antonio C., Castagnino César A., Gatti Manuel Fernando, Lourdio Antonio, Fantini Rafael P., Passardi Juan.

Excepciones confirmadas: Kanzo Luciano, Garzoglia Ricardo P., Olcese Juan Antonio, Catalde Félix Pedro, Santamarina Luis R., Biscayart Domingo, Fini José Domingo, Américo Luis Pesce.

AVISOS Y CARTELES DE PROPAGANDA

Solicitud de la Unión Industrial

La Unión Industrial Argentina ha dirigido á la Intendencia Municipal una solicitud en la cual pide la modificación del artículo 153 de la ordenanza general de impuestos.

Dice la mencionada solicitud, que ese artículo de la ordenanza no hace distinción entre los avisos y carteles fijos colocados en la vía pública, ó en el interior de locales accesibles al público y los sueltos ó movibles que se reparten ó colocan temporariamente en las calles y negocios. Unos y otros responden á los mismos fines de propaganda comercial; pero no pueden ni deben ser equiparados por el fisco, porque mientras los primeros subsisten efectivamente durante el año por el cual han pagado el impuesto, quedando garantizado el plazo de permanencia por el empresario que los contrata con el avisador y los coloca en los lugares convenidos, los segundos sólo tienen una existencia efímera é precaria, de días y hasta de horas, existencia cuya duración nadie garantiza en ningún caso De suerte que los avisos que se reparten al público vienen á pagar un impuesto proporcionalmente muchísimo mayor que los fijos, y en cuanto á los movibles, la municipalidad cobra á los avisadores el derecho de colocarlos en casa ajena, pero sin darles garantía alguna de que subsistirán efectivamente durante el lapso de tiempo por el cual ha sido pagado el impuesto, llegando así á cobrar un servicio que no presta, lo que resulta evidentemente injusto.

La solicitud abunda en consideraciones tendientes á demostrar que dicha ordenanza irroga perjuicios considerables al comercio en general, pues le impide el empleo de estos elementos de propaganda, insustituibles para ciertos gremios é industrias.

Termina la nota á que hacemos referencia pidiendo que si no fuera posible eximir del impuesto á los avisos y carteles movibles y á los sueltos que se reparten en la vía pública, se modifique el artículo 153 de la ordenanza general de impuestos, en el sentido de establecer divisiones menores que la de un cuarto de metro cuadrado, y de cobrar por cada diez centímetros cuadrados un centavo de impuesto.

NOTICIAS VARIAS

Funerales del coronel de la Serna

El Presidente de la República delegó ayer en su Ministro del Interior la representación del Poder Ejecutivo en los funerales que se oficiarán hoy en La Plata, en memoria del gobernador de la provincia de Buenos Aires, coronel Ezequiel de la Serna.

Con este objeto, el doctor Gómez partirá hoy, á las 9 a. m., con destino á dicha ciudad, para hallarse de regreso en su despacho y atender algunos asuntos que reclaman preferentemente su atención, á las 4 de la tarde, más ó menos.

El nuevo ministro de Francia

En el salón blanco de la presidencia será recibido hoy en audiencia especial por el doctor Sáenz Peña, el nuevo enviado extraordinario y ministro plenipotenciario de Francia ante nuestro país, señor Henry Jullemier.

Con la ceremonia de práctica, el diplomático citado presentará al Presidente de la República las credenciales otorgadas por su gobierno.

Rendirá honores el regimiento de granaderos á caballo.

La catástrofe de los Estados Unidos

El presidente de los Estados Unidos de Norte América, señor Wilson, dirigió ayer al doctor Sáenz Peña un telegrama de gratitud por el mensaje de simpatía que le trasmitiera, en nombre del gobierno argentino, con motivo del desastre ocurrido en los Estados de Ohio é Indiana.

Intercambio comercial

Del informe comercial correspondiente al último semestre del año pasado, remitido al Ministerio de Relaciones Exteriores por nuestro agente consular en El Havre, se deduce que la importación de cueros argentinos ha sufrido una pequeña disminución, alcanzando á 58.401 cueros salados y 14.729 cueros secos.

En cuanto á las entradas de maíz argentino, han sido muy importantes, pues llegaron en total á 32.437.624 kilos.

Fueron importados en el segundo semestre 182.772 kilos de carnes congeladas, que, sumados á los 241.650 kilos del primer semestre, hacen un total de 424.422 kilos. Salieron del puerto del Havre 901 emigrantes.

Ministro del Japón

Llegará dentro de breve tiempo á Buenos Aires, procedente de Chile, el ministro plenipotenciario del Japón, señor Hioki Eki Shagoy, con objeto de entregar al Presidente de la República las credenciales de su alto cargo, en el que lo ha confirmado un decreto del nuevo emperador de su país.

Diplomático brasileño

El encargado de negocios del Brasil, señor Luis de Souza Dantas, presentó ayer al Ministro de Relaciones Exteriores al nuevo diplomático de su país, ante el gobierno del Paraguay, señor Gurgel do Amaral, que se encuentra en Buenos Aires, de paso para la Asunción.

Centro Nacional de Ingenieros

Se realizó ayer á las 8 a. m., la visita de este centro á los nuevos depósitos de la aduana y puente trasbordador del Riachuelo, á la que asistió un crecido número de miembros de la institución.

Acompañada por los ingenieros Schnack y Butty, la concurrencia recorrió las diversas obras en construcción. Pasó luego á visitar las que construye la concesión Paquet y los puentes trasbordadores del ferrocarril del Sud.

Actualmente la comisión directiva de este centro prepara una nueva visita á las obras del subterráneo del Anglo-Argentino y á las obras de ampliación del Puerto Militar, visitas que se realizarán en breve.

El congreso del comercio en Mendoza

El Presidente de la República, doctor Sáenz Peña, dirigió ayer un telegrama al senador Benito Villanueva, que actualmente se encuentra en Mendoza, para pedirle que lo represente en el congreso del comercio, que se inaugurará en esa ciudad el 6 del corriente.

EL DIA SOCIAL

CONSEJO NACIONAL DE MUJERES —Ayer se reunió la comisión directiva de la Biblioteca del Consejo Nacional de Mujeres, en su local de la calle Lavalle, bajo la presidencia de la señora Carolina Lena de Argerich, actuando como secretaria la señora Carmen S. de Pandolfini.

Dióse cuenta del estado activo en que se encuentran los distintos cursos gratuítos que se dictan en el local de la biblioteca, en los que se enseña teneduría de libros, contabilidad, dactilografía, literatura, declamación, música, canto y lenguas vivas.

Además de la lectura de varias notas, la señora de Pandolfini presentó las bases del concurso literario que celebra la comisión en la tradicional "Fiesta del libro", proponiendo los siguientes temas: "En qué consiste el verdadero feminismo", primer premio 300 pesos; "Cuento" de ambiente nacional, asunto libre, con premio de 200 pesos, é "Influencia del carácter de la mujer en el hogar", con un premio de 100 pesos.

Estos temas merecieron la aprobación de la comisión.

La comisión se reunirá regularmente los segundos sábados de cada mes.

Antes de levantarse la sesión, se dedicó un cariñoso recuerdo á la activa secretaria de la comisión, señorita Mercedes Moreno, quien no puede concurrir por hallarse de riguroso luto.

Concurrieron las señoras Belén Tezanos de Oliver, Dolores Lavalle de Lavalle, Filomena Devoto de Devoto, Carmen S. de Pandolfini, Fanny Cárman de Cantón, Celia Echeverry de Ibarra, Sara Villegas de Gilardi, y las señoritas Adelia Di Carlo, Leonor Ford Richard y Nélida Passo.

TIGRE CLUB — Ha quedado formada la nueva comisión directiva del Tigre Club.

La elección de presidente ha recaído nuevamente en el señor Félix Armesto.

Han sido nombrados vicepresidentes primero y segundo, los señores Agustín García y Ricardo Fernández; secretario y prosecretario, los señores José Antonio Esteves y Arturo Scotto; tesorero, el señor Adolfo de la Torre; vocales, los señores Eduardo G. Moreno, Marcelo Viñas y Arturo H. Maza.

Esta nueva comisión ha resuelto como primera providencia que la orquesta Flocco comience desde hoy á dar una serie de conciertos, que se repetirán los jueves y domingos, desde las 9 de la noche.

DIPLOMATICAS — En vías de restablecimiento, el ministro de España, señor Pablo Soler y Guardiola.

NOTICIAS DE POLICIA

EN EL FRIGORIFICO LA BLANCA

EL INCENDIO DE AYER

UNA SECCION DESTRUIDA POR LAS LLAMAS

GRANDES CAPITALES EN PELIGRO

LA ACCION DE LOS BOMBEROS

PERDIDAS DE IMPORTANCIA — DETALLES DEL SINIESTRO

Un voraz incendio destruyó ayer en gran parte una de las secciones del establecimiento frigorífico "La Blanca", situado sobre la orilla Sur del Riachuelo, entre las calles Roca y Funes, en jurisdicción de la provincia de Buenos Aires.

LA VOZ DE ALARMA

Serían próximamente las 9.15 de la mañana anterior, cuando algunos empleados y peones del establecimiento, notaron que desde el segundo piso salía una gruesa columna de humo, la que no tardó en envolver el edificio.

Fácil es suponer la confusión que se produjo en el primer momento, no obstante lo cual se dió aviso telefónico al destacamento de bomberos de la capital, ubicado en la Boca, cuyo jefe concurrió con todos los elementos de que disponía, al lugar del siniestro, á fin de combatir el fuego, que amenazaba propagarse, favorecido por el viento reinante.

Mientras tanto, concurría también al lugar del fuego la policía de Avellaneda, la que adoptó las primeras disposiciones, á fin de conocer el origen del fuego é iniciar la instrucción del sumario de práctica.

En pocos minutos, el fuego no tardó en envolver el edificio, siendo necesario adoptar varias medidas, tendientes á cortar los caños conductores del amoníaco, líquido éste que, como se sabe, se utiliza, á fin de proporcionar mayor intensidad á los elementos frigoríficos.

LA ACCION DE LOS BOMBEROS

Mientras los bomberos del destacamento de la Boca agotaban sus esfuerzos para llevar un recio ataque al edificio incendiado, llegaron los voluntarios de la Boca y los de Avellaneda, quienes con los elementos de que disponen, trataron de secundar en lo posible la acción de los primeros. Sin embargo, el voraz elemento avanzaba, viéndose obligados los bomberos á descuidar el foco principal, para evitar que el fuego se propagara al resto del frigorífico, el cual cuenta en ese punto con diversas instalaciones de importancia.

Cuando la lucha de los bomberos arriba citados era más desesperada, se presentó el cuerpo de bomberos de la capital, al mando del comandante Armesto, Sirito y mayor Soria, llevando una autobomba, tres bombas á vapor y otros elementos indispensables. Con este refuerzo la lucha se hizo menos desesperada y se logró aislar por completo el fuego, reduciéndolo á su foco principal.

Se armaron nueve líneas de mangueras, con las cuales se llevó un ataque en forma á la parte del edificio presa de las llamas. No obstante, la lucha que los bomberos se vieron obligados á sostener en el interior del local incendiado, fué ardua por muchos conceptos.

ENVIO DE REFUERZOS

Como decimos, la tarea de los bomberos fué árdua, haciéndose necesario, después de las 3 de la tarde, el envío de refuerzos, por cuanto los bomberos de Avellaneda y los de la Boca, cuyos elementos quedaron un poco debilitados debido á la rotura de una bomba á vapor, reconcentraron sus esfuerzos sobre la parte que mira al Sur, á fin de evitar que el fuego avanzara hacia las otras instalaciones donde se encuentran las playas, corrales, etc.

Después de las 6 de la tarde, el fuego continuaba en su misma intensidad, y el cuerpo de edificio incendiado ofrecía el aspecto de una inmensa hoguera. Los 60.000 cuartos de novillos depositados en las cámaras frigoríficas ardían constantemente, y según nos comunicó el comandante Armesto, los bomberos tendrán trabajo durante toda la mañana de hoy, razón por la que se dispuso que cada seis horas 80 hombres releven á los que se hallan empeñados en la tarea de extinguir el fuego.

La bomba flotante de que dispone el destacamento de la Boca, á pesar de presentársele la oportunidad de desempeñar excelentes servicios, no pudo hacerlo por hallarse descompuesta. Dicha bomba, que cuenta con muchos años de servicios y cuyo sistema está ya un tanto en desuso, debe ser reemplazada por otra, más moderna, en condiciones de afrontar cualquier siniestro, de esos que con tanta frecuencia se originan en las inmediaciones del puerto.

VARIOS HERIDOS

Cuando los bomberos se hallaban en lo más recio del ataque, se desplomó un estanque de agua instalado en la parte superior del edificio, derrumbándose también un trozo de pared en una extensión de dos metros de alto por 20 de largo.

La caída del estanque llenó de agua al chocar con la gran cantidad de grasa ardiendo avivó, por un instante, la hoguera, dando lugar á que se desprendieran del foco principal, grandes lenguas de fuego, algunas de las cuales alcanzaron al subteniente Guelfi, produciéndole quemaduras de importancia en el rostro y en las manos, al cabo Rodríguez, con quemaduras en el cuerpo; al mayor Cano, de los bomberos de Avellaneda, con quemaduras en el rostro, y al soldado Rey, que también sufrió algunas quemaduras.

Algunos trozos de ladrillos de la pared derrumbada alcanzaron al cabo Rodas quien resultó con varias heridas en los pies.

Todos los heridos fueron curados por un practicante de la Asistencia Pública, que concurrió con una ambulancia al lugar del hecho.

Otros soldados del cuerpo de bomberos resultaron también con quemaduras de poca importancia.

EL ORIGEN DEL SINIESTRO

La policía de Avellaneda, á pesar de las distintas interrogaciones hechas al respecto, no pudo establecer el verdadero origen del siniestro.

En el momento en que se originó el fuego se hallaban en sus puestos todos los empleados superiores del establecimiento; pero nadie notó nada anormal en el segundo piso, hasta que una gruesa columna de humo llamó la atención de aquéllos.

Desde el mismo frigorífico, por el aparato de la Unión Telefónica número 302 (Barracas), se dió aviso al cuartel de Bomberos, siendo más ó menos las 9.40 de la mañana.

Créese que el verdadero origen del fuego sea un corto circuito, pues quedó descartada desde el primer momento la idea de que el siniestro haya podido originarse á raíz de la rotura de uno de los caños conductores de amoníaco.

El director del establecimiento, manifestó que las cañerías son resistentes y que en momento alguno pueden explotar.

LAS PERDIDAS

El gerente del establecimiento, señor C. D. Hiddlebrood, manifestó que no es posible hacer un cálculo aproximado de las pérdidas ocasionadas por el fuego, debido á que, á fin de no incurrir en errores, será necesario hacer un cómputo detenido de las reses que se hallaban depositadas, del valor específico y demás instalaciones existentes en el interior del mismo.

No obstante, puede anticiparse que las pérdidas giran alrededor de un millón de pesos.

EL SUMARIO

El comisario de Avellaneda, después de iniciar las primeras diligencias del sumario, dió cuenta del hecho á la jefatura de policía de La Plata y al juez de instrucción correspondiente.

En el sumario prestaron declaración varios empleados superiores del establecimiento.

A fin de evitar que el público interrumpa la acción de los bomberos se redobló la vigilancia.

Anoche á las 12.30, el cuerpo de bomberos continuaba trabajando en la extinción del fuego. Del interior del edificio incendiado cuyas paredes se derrumbaron en la parte superior, salen densas columnas de humo que imposibilitan la acción de los soldados, quienes, á pesar de estos inconvenientes no cejan en su empeño.

Como decimos, el fuego quedó reducido á su foco principal y puede asegurarse que no se propagará al resto del establecimiento.

DATOS SOBRE LA CREACION DE "LA BLANCA"

A principios del año 1902, cuando la exportación de carne vacuna congelada comenzó á adquirir el gran incremento que ya no había de cesar, un grupo de capitalistas, comerciantes y hacendados radicados en ésta, formó una sociedad anónima con objeto de hacer construir y explotar luego un establecimiento frigorífico de primer orden, dotado de las más poderosas y modernas maquinarias para la refrigeración y con locales tan amplios como fuera posible.

Para este objeto se comenzó por comprar en el Riachuelo una gran extensión de terreno, para la fábrica, playas de matanza, corrales, habitaciones del personal superior, usina eléctrica, casas para obreros, etc.; terreno que luego fué vendido en parte, después de su valorización por efecto del funcionamiento del frigorífico.

La sociedad fué registrada en ésta, con fecha 1.º de Mayo de 1902, con capital de 1.500.000 pesos oro, de cuya suma se había suscripto un millón, en acciones de 100 pesos oro cada una. Componían el directorio, entonces, los señores Benito Villanueva, como presidente, y F. C. Cook, Nicolás Mihanovich, T. E. de Anchorena, M. A. Martínez de Hoz, Julián Duggan y Walter C. Salmon, en los demás cargos.

Los trabajos se llevaron á cabo con toda rapidez y después de año y medio, poco más ó menos, la fábrica comenzó sus trabajos, que debieron ser paralizados á los dos años, á causa de un derrumbamiento que originó pérdidas considerables. Reparados los desperfectos del accidente, "La Blanca" siguió sus operaciones cada día con mayor éxito.

Las acciones de "La Blanca", en su mayoría, estaban en poder de argentinos, hasta que en 1909, después de insistentes gestiones, un sindicato mixto de ingleses y norteamericanos, que previamente había comprado fuertes cantidades de sus títulos, logró trasformar la sociedad anónima en compañía inglesa, pero siempre quedó á su frente, como presidente, el doctor Benito Villanueva.

PRODUCCION DEL ESTABLECIMIENTO

En el año próximo pasado el frigorífico "La Blanca" exportó en su casi totalidad para Inglaterra, 373.295 reses de carnero, congeladas; 94.409 cuartos vacunos, también congelados, y 437.072 cuartos vacunos preparados por el sitema "chilled".

Dentro del establecimiento, y con destino á la refrigeración, fueron sacrificados en el mismo año 197.231 animales vacunos.

Además de la exportación de reses ovinas y vacunas, "La Blanca" como todos los frigoríficos, embarca de continuo para Europa grandes cantidades de "menudencias" de los mismos animales, conservadas por el frío ó en envases especiales.

LAS CONSTRUCCIONES DESTRUIDAS

Como lo informamos en la crónica del siniestro, éste, felizmente, ha tenido menos gravés consecuencias que las que se desprendían en los primeros momentos. El fuego, aislado después de improba tarea, quedó circunscripto al edificio antiguo, el llamado A, que está en ruinas.

Las maquinarias han quedado por completo á salvo, gracias á dos gruesas paredes que las separan de la construcción donde se inició el fuego. Por una rara coincidencia, hace apenas tres días que fué inaugurado el nuevo frigorífico B, de mayor capacidad que el destruido, y que, por el momento, bastará para depositar las reses.

El cuerpo del edificio destruido tenía alrededor de sesenta metros de frente al Riachuelo por otro tanto de fondo. Estaba dividido en compartimientos para almacenar los vacunos y lanares que deben congelarse, para pasar luego á los buques que los trasportan á Europa.

Las reses eran conducidas allí sobre zorras y luego de ser cubiertas con tela y colgadas por medio de ganchos á los carreteles corredizos. Terminado el proceso de la congelación, los lanares y los cuartos de vacunos se hacían avanzar hasta las puertas del depósito para ir directamente á las bodegas frigoríficas de los trasatlánticos.

LAS DEMAS DEPENDENCIAS

Existen dentro del vasto terreno de la sociedad, diversas valiosas dependencias, como ser los grandes corrales donde entran las tropas de animales que se compran en los mataderos de Liniers, y en la campaña; las playas de matanza, dotadas de las más modernas instalaciones; los almacenes; los depósitos de residuos, grasa, cueros, etc., y todas ellas no han sufrido daño.

EL EDIFICIO QUEMADO

El edificio presa de las llamas mide una extensión de 70 metros de frente por 70 de fondo.

Su construcción exterior es de material, y consta de planta baja y tres pisos. Las subdivisiones interiores obedecen á un sistema especial. Los tabiques son de madera y miden un espésor de 30 centímetros, más ó menos, estando su interior relleno de carbonilla, lo que ofreció fácil combustible al voraz elemento. Estos tabiques se encuentran de trecho en trecho, y, como decimos, su construcción tiene por objeto mantener mayormente el frío en las cámaras frigoríficas y de depósito.

Por distintas partes del edificio pasan los caños conductores del amoníaco, uno de los cuales, según se nos informa, no pudo resistir la acción del fuego, y explotó. De ahí, que los bomberos, en distintas ocasiones se vieran obligados á retroceder, pues de lo contrario, más de una persona hubiera sufrido las consecuencias de la asfixia.

Debido á estos inconvenientes y á los que ofrece la estructura interior de los distintos compartimentos en que se halla dividido el edificio incendiado, los bomberos tuvieron que soportar más de un peligro, y detener en ciertas circunstancias el recio ataque que con éxito iniciaron. A pesar de esto, se logró evitar en varias ocasiones que el fuego, impulsado por el viento, se propagara á otro edificio de reciente construcción, denominado "Frigorífico B".

CAPITALES EN PELIGRO

Sobre el costado derecho del edificio quemado, ó sea el frigorífico A, hállanse instalados los molinos harineros del Río de la Plata, los cuales están separados del frigorífico La Blanca, por un callejón que tiene cuatro metros de ancho. Esta pequeña separación, en varias ocasiones, no impidió que las llamas alcanzaran las instalaciones de los molinos, pero sin producirle perjuicio alguno, debido á la rápida intervención de los bomberos.

Dichos molinos giran con un capital de 4.000.000 de pesos, y en sus depósitos se hallan 6.000 bolsas de harina, otras tantas de trigo, y otros materiales de fácil combustión.

A la derecha del edificio quemado se halla el frigorífico B, habilitado hace apenas tres días. Debido á esto el establecimiento continuará sin entorpecimiento alguno, atendiendo á su clientela, pues las máquinas, que se encuentran en otro local convenientemente separado, no sufrieron perjuicio alguno.

En el local quemado se encontraban depositados, según informes recogidos por la policía, 60.000 cuartos de novillos y un buen número de capones.

REFUERZO DE BOMBEROS

El jefe de policía de La Plata dispuso que el destacamento de bomberos de guardia en esa ciudad, se trasladara á Avellaneda por si sus servicios fuesen necesarios durante la noche, no obstante que se le informó que no eran indispensables.

El destacamento partió en un tren expreso.

—

A las 2.30 de esta madrugada, según informes de la policía de Avellaneda, el fuego continuaba en su apogeo; pero cediendo siempre á la acción de los bomberos.

En el cuartel central se nos informó que el trabajo de los bomberos se ve dificultado por el humo y por el viento reinante.

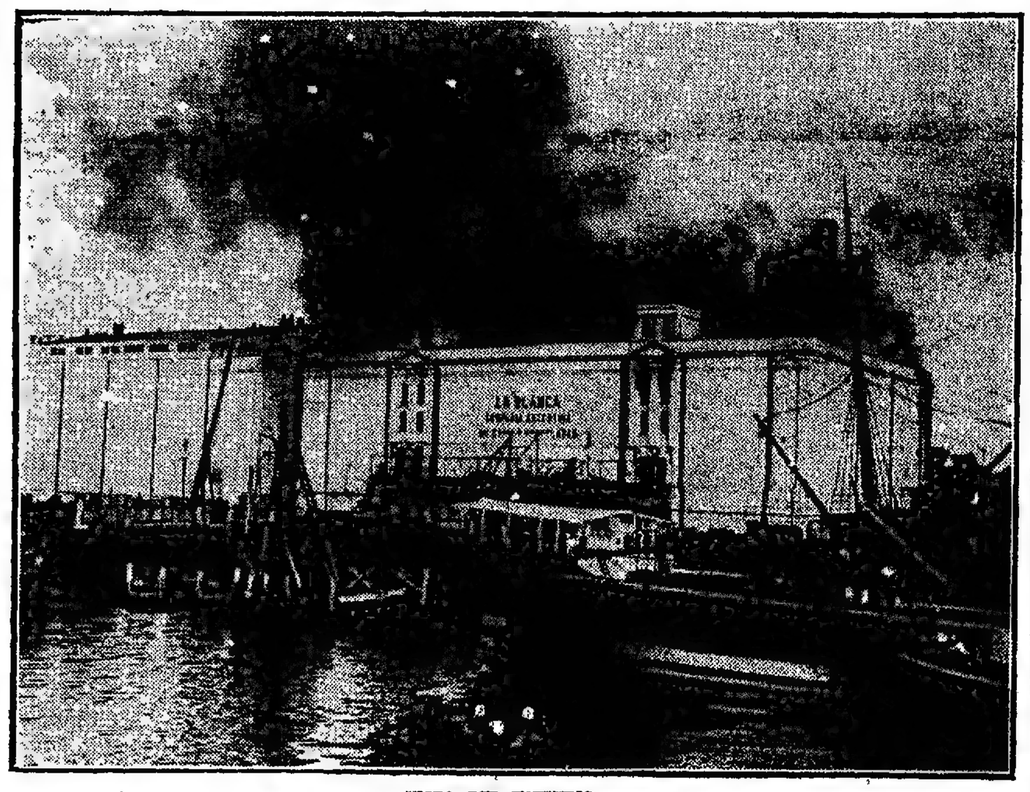

VISTA DEL INCENDIO

SUCESO SANGRIENTO

MUERTE DE UN COMERCIANTE

Por causas triviales

Tres detonaciones de arma de fuego atrajeron, á eso de las 11 de la mañana anterior, á varias personas, á un negocio existente en la calle Rioja 1511. Encontraron allí al dueño del comercio, Jenaro Miele, con las ropas ensangrentadas y, como dijera que le habían herido, un agente de policía dió aviso al consultorio Central de la Asistencia Pública, del cual concurrió inmediatamente un practicante, quien prestó los primeros auxilios á la víctima. Tenía ésta dos heridas de bala en la espalda; uno de los proyectiles había interesado el pulmón izquierdo.

Miele, fué llevado en una ambulancia al hospital San Roque, donde poco después falleció.

El auxiliar Pellegrini, de la comisaría 20.ª, dió comienzo á la instrucción de un sumario y por las averiguaciones practicadas se comprobó que entre Miele y un pariente suyo, que vive en la casa contigua, se suscitaban frecuentes altercados, porque los hijos del primero molestaban á la familia del segundo.

A juzgar por lo que nos informaron algunas personas, Pedro Carlos Zunino, el contrincante de Miele, se presentó de improviso al negocio, á la hora expresada, y después de un breve cambio de palabras, hizo tres disparos contra el dueño de casa. Sólo un tiro no fué certero. El matador desapareció. A fin de dar con su paradero, se dió intervención al departamento de investigaciones.

El suceso fué puesto en conocimiento del juez doctor Beltrán.

El extinto era italiano, y contaba 42 años de edad.

ROBOS Y HURTOS

5.000 pesos en alhajas

La señora María Vergés de Nogués, puso en conocimiento de la comisaría 3.ª que durante la noche última fué víctima de un robo.

Dijo, que mientras se hallaba ausente de la habitación que ocupa en el hotel, de la calle Esmeralda 116, penetraron personas desconocidas y, violentando un ropero, sustrajeron alhajas por valor de 5.000 pesos y 200 más en efectivo.

Agregó que presume sea autor del hecho, una persona que ocupaba otra habitación del mismo hotel, y la cual fugó.

La policía instruye un sumario, en el que interviene el juez doctor Llavallol.

—La policía de la sección 1.ª procura identificar á los autores de un robo consumado durante la madrugada anterior en la camisería y sombrerería que Vicente López posee en la calle Corrientes 635.

Las mercaderías que desaparecieron del comercio representan, según dice el damnificado, un valor de 3.334 pesos.

—En la comisaría 41.ª, denunció José S. Méndez, que en la tarde anterior le han sustraído de su domicilio calle Paraguay 4317, alhajas y dinero por valor de 200 pesos.

La policía practica averiguaciones para detener á los ladrones y dió intervención al juez en turno.

SUICIDIO

Matías C. Fernández, en la pieza que ocupa en la calle Páez 583, se quitó ayer la vida. Para consumar su propósito, se disparó un tiro de revólver en la garganta, y á pesar de haberle producido el proyectil una gran herida, tuvo valor aún para colgarse de un tirante del techo, mediante una soga atada al cuello.

Tomó intervención en el caso la policía seccional.

El suicida era español, empleado, y contaba 40 años de edad.

LA SOPA ENVENENADA

SUPUESTO CRIMEN

El juez doctor Newton ha dispuesto que la policía de investigaciones se encargue del esclarecimiento del suceso acaecido en la casa calle Craig número 685, del que dimos cuenta en nuestra crónica anterior.

Tal resolución obedece á que el magistrado nombrado, en el sumario que instruyó la sección 12ª, encontró puntos comprometedores respecto á la intoxicación de las familias de Angulo y de Rebello.

Todo hace presumir que se ha intentado matar á éstas por medio del veneno.

Como se sabe, una de las víctimas, Juana Belmonti de Angulo, de 86 años de edad, dejó de existir mientras era asistida en la estación sanitaria de Nueva Pompeya.

Las investigaciones se efectúan la-jo reserva; han sido comisionados el subcomisario Peire y el oficial inspector Torres, para que llenen alguna diligencia importante.

ALIMENTOS NOCIVOS

Menores intoxicados

De la casa situada en la calle Alsina 1511, fueron solicitados ayer los auxilios de la Asistencia Pública, porque los niños Juan, Manuel y Magdalena González, de 6, 5 y 4 años de edad, respectivamente, sentían fuertes dolores en el vientre.

El practicante que los atendió comprobó que los enfermos habían sufrido una intoxicación y mediante un antídoto que les suministró les dejó fuera de peligro.

El contenido de una caja de sardinas, que ingirieron, fué la causa de la descomposición.

—Anoche en la comisaría 9ª se supo que Enrique y Guillermo Seigato, de 12 y 9 años de edad, respectivamente, habían sentido síntomas de intoxicación, por lo cual un facultativo les prestó sus cuidados.

Se cree que unas masas mal preparadas que comieron por la tarde los enfermó.

EL SUCESO DE LA SECCION 42a.

DOS DETENIDOS

En nuestra crónica anterior nos ocupamos detalladamente de una agresión á balazos en la casa de un agente, á consecuencia de la cual resultó gravemente herida en la cabeza Dolores Mir, esposa de aquél.

La policía de la sección 42ª, se ocupó durante las últimas 24 horas de las averiguaciones tendientes á lograr la captura de los criminales, y, según nos informaron anoche, en la citada comisaría se encuentran detenidos dos individuos, á los que se supone, no obstante su negativa, autores del hecho.

El comisario Mazariego López, efectuó una detenida inspección en el lugar, y agregó sus impresiones en el sumario que se instruyó, con la intervención del juez doctor Newton.

Las investigaciones realizadas hasta ahora hacen presumir que el asalto fué debido únicamente al estado de beodez de la persona que lo cometiera.

LOS PERCANCES EN EL TRABAJO

Obrero herido de gravedad

En una casa en construcción, de la calle Belgrano 3342, el operario José Menéndez se hallaba ayer trabajando sobre un andamio, y á causa de haber perdido el equilibrio, cayó desde una altura de 10 metros.

Sufrió graves heridas en la cabeza y en el brazo izquierdo.

Un agente de la comisaría 10.ª, requirió una ambulancia de la Asistencia Pública y trasladó al herido al hospital San Roque, donde nos informan que su estado es de gravedad.

La policía de la sección 10.ª practica averiguaciones para el esclarecimiento del suceso.

—En circunstancias en que el peón albañil José Castilla, se hallaba ocupado en la casa en construcción situada en la calle Ruiz Díaz 44, en subir baldes con mezcla, por medio de una cuerda, la tabla en que se sostenía la cuerda cayó al pavimento y le pegó en la cabeza, produciéndole una herida de alguna importancia.

La víctima fué trasladada al consultorio central de la Asistencia Pública, donde se asiste.

"Chauffeur" herido

El "chauffeur" Ramón Baladasar, denunció en la comisaría 25.ª, que cinco personas ocuparon por varias horas su vehículo, y en la esquina de las calles Mariano Acosta y San Pedro, le dieron en la cabeza un golpe, con un hierro, produciéndole una herida de alguna importancia.

Agregó que, después de herirlo, le sustrajeron la suma de 32 pesos, defraudándole 8 pesos con 80 centavos por valor del viaje.

La mencionada sección de policía practica las averiguaciones pertinentes.

Riñas y heridos

En la esquina de las calles Pedro Mendoza y Vieytes, sostuvieron un cambio de palabras, por causas del momento, los cocheros Ramón Gómez y Francisco Fernández, á raíz de lo cual, el último hizo un disparo de revólver á su contrario, sin lograr herirlo, y se dió á la fuga.

El oficial Miguel De Felipe, de la comisaría 32.ª, logró detener al culpable, en la casa número 639 de la calle Rivadavia (Avellaneda).

Se instruye un sumario y se dió cuenta del suceso al juez en turno.

Captura de un delincuente

Fué detenido en la madrugada anterior, por un agente de la comisaría 38.ª, Ramón Citran (a) El de la bola, cuya captura se recomendó en la orden del día 30 de Diciembre próximo pasado.

Citrán está acusado de lesiones á Arquímedes Antonietti.

El respeto á la mujer

Se encuentra detenido en la comisaría 10.ª Antonio Goria, por haber faltado al respeto á una señorita en la esquina de las calles Boedo y Victoria.

Víctima de una estafa

Vicente Beaguanto, domiciliado en la calle Canalejas 563, expuso en la comisaría 42ª, que dos personas á quienes no conoce lo estafaron en la suma de 130 pesos.

La sección 42ª de policía, practica diligencias para dar con los estafadores.

Accidentes en la vía pública

Francisco Briffe, al descender de un tranvía de la línea 9, frente al número 1216 de la calle Bolívar, fué arrollado por un automóvil y sufrió heridas en el rostro y en el tórax, las que le fueron curadas de primera intención en el consultorio central de la Asistencia Pública. Pasó luego al hospital San Roque.

El "chauffeur" se dió á la fuga.

—En la calle Cerrito, entre las de Viamonte y Tucumán, fué atropellado Pedro Bordenave por un automóvil y sufrió graves heridas en la cabeza y en diversas partes del cuerpo.

En una ambulancia de la Asistencia Pública fué trasladado al hospital Juan Antonio Fernández.

El "chauffeur", Manuel García se encuentra detenido en la comisaría 3ª, para la indagación de lo ocurrido.

Joven asaltado y robado

En las calles Provincias Unidas y Membrillar dos individuos agredieron á puñetazos al joven Víctor Makertan y luego intimidáronle con un cuchillo y lo despojaron de 80 pesos.

Los asaltantes desaparecieron. En la lucha que sostuvo con éstos el damnificado resultó con contusiones en el rostro.

La policía de la sección 23.ª puso el hecho en conocimiento del juez doctor Newton y recomendó averiguar el paradero de los delincuentes.

DEPORTES

CARRERAS DE CABALLOS

HIPODROMO ARGENTINO

LA REUNION DE HOY

Relativo interés ofrece el programa de la reunión anunciada para esta tarde, en Palermo.

Los dos handicaps y las pruebas reservadas á los productos tienen mejor composición que la carrera clásica.

La reunión empezará á la 1.30 p. m.

INSCRIPCIONES

Para la reunión del 10 de Abril en Palermo:

Premio "Kilmeny", 1.400 metros. — Cook, Otoño, Chinchín, Minguito, Golconde, Odol, Fátima, Agudo, San Boy, Mochorro, Calaor, Pobeta, Royel Nose, Soldado, Mr. Boyé, Aviator, Universo, Chulo, Perión, Toledana, Pas Presse, Precipicio, Protocolo, Entrevero II, Campero, Odd, Walpurgis, Chi losá, Lord Tom, Fulton, Nearby, Nikel, La Giralda II, Diablotín, Goblin, Fire Fly, Vía Sacra, Comte, Caña Brava, Mi Carta, Divino, Volapié.

Premio "Falka", 1.000 metros. — Fianza, Smill, Wagneriana, Olsive, Salavina, Orlombina, Maleza, Lechuza, Etendue, Galena, Prime Vert, Eve, Enigma III, Fría, Jacaranda, Miranda, Jactanciosa, Filípica II, Diagonal, Inglesita, Cullercoats.

Premio "Elvira", 1.000 metros. — Montt III, Ebro, Naraguas, Periwinkle, Red Jacket Leandrito, Clarín II, Sir Florizel, L'Aiglon II, Billiken II, Pull, Modelo, Coludao, Naschel, Musical, Gambler, Chalons, Lord Peter, Pez Espada, Cholito, Guardian II.

Premio "Remate", 2.000 metros—Joao Cándido, 3.000 pesos, Tungay 3.000, San Genaro 1.500, Carnot II 3.000, Mitre 3.000, Aenobarbe 3.000, Bec d'Or 2.000, Manchester 1.500, Ola 2.500, Cataclismo II 2.000, Ibarreta 4.000, Dado 3.500, Eduardo 2.500, Churú 2.500.

Premio "Lady Newberry", 2.200 metros.—Dichosa II, Siglinda, Anisette, Miss Nelly, Gilberte, Navarra, La Dauphine, La Liquette, Alcurnia, Ayesha, Pulga, Brise d'Or, Chochita, Invariable, Giroflá, Liberty.

Premio "Machres", 1.600 metros. — Trifle, Inspector, Completa, Last Reason, As de Espadas, Cerisette, Rodil, Manantial, Dominguito, Carlos XII, Charley, Charming, Adel, Rá Rá.

Premio "Lorela", 3.500 metros. — Napolí, Idolo, Almornas, Chileno, Beagle, Oxígeno, Comte, Walberforce.

COMPETIDORES Y MONTAS

He aquí la nómina de los competidores y montas, en la reunión de hoy:

Premio "La Rachel", 1.400 metros — Estral 57, J. Bastías; Don Torcuato 57, R. Martínez; Belvedere 57, C. Saavedra (dudoso); Bruto 57, aprendiz C. Martorelli; Goblin 57, F. Gallardo; Comte 57, A. Balstrocqui; Odol 57, aprendiz J. Maver; Polín 57, C. Alvarez; Galaor 57, G. Leiva; Nikel 57, A. P. Irusta; Block 57, aprendiz M. Coronel; Precipicio 57, aprendiz A. Amoroso; Royal Nose 57, G. Arduín; Minguito 57, V. Fernández; Sans le Sou 57, R. Aguirre; Galiano 57, S. Ruiz; Agudo 57, X. X.; Cook 57, aprendiz E. J. Rodríguez; Cherry Tree 57, X. X.; Severo, R. Sánchez; Don Juan Manuel, H. Sormani; Soldado 57, X. X.; Eslabón 57, R. Rivero; Chulo 57, D. Englander; Febete 57, E. Arcuri (dudoso); Terejo 57, M. Díaz; Chi lo sa 57, aprendiz E. V. Lanatti; Arlege 55, R. Aguirre; Golconde 55, C. Finucci; María Tudor 55, J. Carelli; Mosquita 55, no corre.

Premio "Julieta", 2.000 metros — Chambertin 57, D. Torterolo; Cantaclaro 57, G. Arduín; Gleaner 57, S. Ruiz; El Cano 57, D. Cardoso; Mendigo 57, D. Englander; Educanda 55, aprendiz L. L. Gómez; Cantor 54, aprendiz M. Coronel; Cenk 54, no corre; Byron 54, D. Torterolo (dudoso); Doublé 54, no corre; Fantasma 54, J. Seroño; Donatello 54, R. Romanelli; Cataclismo 54, aprendiz J. Maver; Amargura 52, C. Alvarez.

Premio "Fortuna, 1.000 metros—Pimienta, B. Cardinali; Naneni, R. Rivero; Floripen, B. Saboredo; Gossamer, R. Martínez; Lechuza, D. Torterolo; Rouge Rose, D. Englander (dudoso); Cumbrera, S. Ruiz; Olsive, no corre; Fría, C. Alvarez; Etendue, A. Balstrocqui; Ederena, A. P. Irusta; Smill, D. Cardoso; Orlombina, G. Arduín; Wagneriano, no corre.

Premio "Nelesena", 1.000 metros—Gamecock, R. Martínez; Clarín, X. X.; Leandrito, D. Torterolo; Periwinkle, F. Arcuri; Piquete, J. Seroño; Guardian, C. Finucci; Vogler's Glory, S. Ruiz; Pull, G. Arduín; Cholito, X. X.; Krupp, A. P. Irusta; Lord Berresford, D. Cardoso; Listo II, R. Romanelli.

Premio "Buchardo", 1.000 metros — Indiecita 57, M. Lema; Tachuela 54, J. Carelli; Brecenaeca 54, A. P. Irusta; Wagneriana 54, G. Arduín; Beta 54; S. Ruiz.

Premio "Corina", 1.800 metros—Volta 58, no corre; Young Fellow 55, D. Cardoso; Manantial 55, F. Gallardo (dudoso); Two Step 55, M. Lema; Rodil 51, G. Arduín; Old Wife 51, D. Torterolo; Royal Pennant 51, R. Rivero; Mafeno 50, J. Seroño.

Premio "Simona", 2.500 metros—Astl 58, aprendiz M. Coronel, Guarapó 53, D. Torterolo; Copetín 51, D. Englander; Dichosa 49, M. Acosta; Glinka 48, aprendiz E. J. Rodríguez á V. Irusta; Mariposita 47, J. Bastías; Old Greek 47, F. Arcuri Chito 46, C. Fernández; Tipo 46, B. Saboredo; Sorbete 45, aprendiz J. Sánchez; Sixto 44, aprendiz R. País; Gay Fawkes 42, X. X.

CLASICO "OSIRIS"

A disputarse el jueves próximo sobre 1.000 metros.

Hidrato, Edgardo, Hurrah, Majesty, Gamecock, Periwinkle, Pull, Limay II, Maratón II, As de Pastas, Jorge Sand, Didur, Marote Bástonero, Carolé, Allonde, Los Rosales, Rondeau II, As de Copas, Lord Beresford II, Borbollón, Julepe, Bargain, Pax Espada, Cárcano, Metán, Reina mi do.

Peso 54 kilos, con recargo de 3 kilos á los ganadores de premios clásicos. Premio 7.000 pesos, 700 y 350.

VARIAS NOTICIAS

En la madrugada de ayer se quebró un remo delantero la potranca Creta II.

—Ayer sufrió una hemorragia el potrillo Platón.

—Se recuerda á los entraineurs, que mañana vence el plazo acordado para la presentación de las planillas de caballos, con clasificación de studs, peones á cuyo cuidado se hallan y capataces de las caballerizas.

Ellas deben ser presentadas en la secretaría de carreras, antes de las 6 de la tarde.

—Una potranca hija de Palmar que estaba bajo la dirección del compositor Alfredo Casella, ha sido adquirida por Gabino Fernández.

—El caballo de 4 años Royal Train, será traído mañana de un establecimiento de campo y puesto bajo la dirección del compositor Felipe Núñez. Defenderá el stud La Posta.

—Ayer llegó de Montevideo, el compositor Pío Torterolo.

HIPODROMO LA PLATA

Asignación de pesos para las carreras del domingo 6 de Abril de 1913:

Premio "Primo", 1.500 metros. Pesos 550 al primero y 20 al segundo—Parecido 53, Boquerón 42, Luchador 56, Miss Sara 51, Cautivo 48, Chilabert 49, Lucérnaga 45, Sacro 40, Unica 57, Suspiro 47, Bidi 40, Gran Oficial 53, Carrario 45, La Italia 45, Fénix 50, Money 44, Feronia 43, R. Dulce 42, Sarrio 47.

Premio "Picardo", 1.200 metros. Pesos 600 al primero y 25 al segundo—Primera Fila 52, Entering 54, Sol de Mayo 50, Timoteo 46, Hip Hip Hurra 49, Cuchillito, Miss Coco, F. Paz 46, Todohache 58, Jacinto 49, Vivgers Sadow 51, Obstinacy 48, Marengo 46, Haitiana 56, Támesis 45, Cardal 52, Forester 42, La Chinita 47, Cifra 54, Don Silverio 52, Nervioso 49, Moreta 48, Mosqueta 56, Gran Mogol, Miss Florizel 46.

Premio "Pochocho", 1.100 metros. Pesos 700 al primero y 20 al segundo—Jack 46, La Lora 57, Malakoff 49, Bavaillac 58, Mister Tac 60, Iron 51, Perrer 42, Doña Blanca 45, R. Margarita 50, The Wip 51, Fanal 60, Isolda 51, Guerriti 42, Arrojado 56, Sea Man 53, La Oriental II 49, Puerco Espín 52, Pedregal 48, Linicio 51, Clemira 42, Guarapito, Coronel 50, Mataco 55, Claret Cup 49, Langueyú 54, Clásica 45, Dedal 53, Soleski 49, Primo 47, Pebeta 43, Bratión 57, Montreal 53, Old Tom 55.

Premio "Perfume", 1.400 metros. Pesos 800 al primero y 40 al segundo—Amilia 43, Pompeya 53, Primera Fila 46, Brisaida 47, Garofa 50, Medonia 44, Kadina 56, Electra II 45, Entity 56, Brillantina 58, Enteriness 48, Mundana 43, Boyata 48, Mabille 56, Celina II 43, Ciudadela II 40, Gatita 52.

Premio "Picante", 3.000 metros. Pesos 2.000 al primero y 100 al segundo—Strong 40, Cubano 45, Payador 46, Agarrate 43, Miss Greenan 46, Borgatti 48, Petimetre 53, Wellington 40, Saturno 56, Earliness 44, Le Roi Soleil 50, Nueva York 49.

Premio "Perdiz", 1.100 metros. Pesos 600 al primero y 25 al segundo—Quica 53, Serrucho, Uruguayo, Esperame, Gran Bonete, Victorio, Cocodrilo 55, Palma 53, Pastor Apis, Suapiro, Centinela, Ayacucho 58, Malaka, Malicioso 53, Farewell 58, Fielder, Orisel, Luz Mala 55, Suzana II 53, Salado, Ney 55, Marino 55.

Premio "Panete", 1.600 metros. Pesos 800 al primero y 40 al segundo—Largarense 44, Prudencia 55, Once 45, Nahuel 50, Sir Kemia 42, Effussión 49, Paulus 48, L. Prince 46, Santafesino 50, Espolón 48, Mazarín 50, Dom Luis 46, Enteriness 48, O'Farrell 48, Brise d'Or 48, Clemira 40, Relator 47, Chaco 42, Burón 48, Serafín, Flat Lux 50, Tolosano 43, Fiddler 40, Fraliún 46, Sansón II 45 kilos.

Premio "Palmar", 1.800 metros. Pesos 1.200 al primero y 50 al segundo—Pompeya 47, Bisturí 50, Candidato 41, Prisionero 52, Fable 45, Drouot 49, Lord March 44, Babor 58, Curioso 44, Kadina 50, Agarrate 47, Pastora, Luisito 40, Arbitro, Eléctrico 52, Wellington 41, Flamenco, Ipacaray 48, Enteriness 48, Vitriolo 40, Noveno 41, Diamantino 48, El Petiso 49.

JOCKEY CLUB DE LA PROVINCIA

La comisión de carreras en su última sesión resolvió suspender por cinco reuniones al jockey Casario Rodríguez por incorrecciones en la tercera carrera del domingo último.

VOLACION

En el aeródromo de Villa Lugano, ayer por la tarde, el piloto volador Pablo Castalbert realizó varios vuelos con pasajeros. En todas las salidas que Castalbert hizo con su aeroplano, evolucionó por las poblaciones circanas á Villa Lugano, á una altura que varió de 100 á 300 metros.

En el vuelo que efectuó en compañía del señor Rodríguez Ferrer, Castalbert ensanchó los círculos y se remontó con su máquina hasta 800 metros de altura.

TIRO A LA PALOMA

SPORTS CLUB

Debido á las reparaciones que se están introduciendo en el stand de Vicente López, se ha resuelto que los ejercicios de tiro á la paloma que debían realizarse hoy, tengan lugar el sábado próximo, á las 4 de la tarde.

HIPODROMO ARGENTINO

PROGRAMA PARA LA REUNION DEL DOMINGO 6 DE ABRIL

DEPURADO DE FORFAITS Y CON RECARGOS

Nº	CABALLO	Edad	Peso	PADRE	MADRE	CUIDADORES

Primera carrera — PREMIO HURI — A la 1 p. m.

Distancia 1400 metros — $ 4.000 al 1o., 400 al 2o. y 100 al 3o. — Entrada 40 $

Esperanza	1 Old Fellow	4	58	Old Man	Esmeralda	Alfonso Valle
Carnot	2 Carnot II	4	54	Bolívar	Glycina	Alfredo Casella
Zubiaurre	3 Canario	4	53	Guisaingo	Chispa	José Betancourt
La Herradura	4 Legítima	4	52	La Samaritana	Ligera	José Cela
Lagrange	5 Byron	4	51	Jardy	Brava	Juan Torterolo
Alcalá	6 Sailén	4	1	B

PROVINCIA DE BUENOS AIRES — ADMINISTRACION, TRABAJO Y CULTURA

"LA PRENSA" EN LA PLATA

(EX NUESTRA SUCURSAL)

PRESUPUESTO GENERAL PARA 1913

Despacho de la comisión del Senado

TOTALES DE GASTOS Y RECURSOS

Como lo informamos ayer, la comisión de hacienda, presupuesto é impuestos del Senado, ha presentado un extenso despacho referente á la ley general de gastos y recursos de la administración para 1913, modificando el proyecto enviado por el Poder Ejecutivo.

El despacho de la comisión fija los recursos de la administración en la suma total de $ 46.617.880, contra la de $ 49.677.405 que proyectaba el Poder Ejecutivo, lo que da una diferencia de $ 3.059.525 como reducción en los gastos.

En el cálculo de recursos, se fijan en 22.000.000 de pesos moneda nacional el producto de la contribución territorial; en 8.000.000 el del impuesto á la producción agropecuaria; en 1.320.000 el de las sucesiones; en pesos 8.500.000 el de papel sellado; en 3.500.000 el que gravita sobre el comercio é industria; en 1.750.000 las patentes fijas; en 450.000 el impuesto á las cervezas; en 50.000 el de marcas; en 3.000.000 el impuesto á los alcoholes, tabacos y naipes; en 1.200.000 el impuesto de caminos; en 3.300.000 los recursos de años anteriores; en 500.000 $ las multas, y en 30.480 las devoluciones de sueldos y los gastos de los juzgados de paz, que deberán efectuar las municipalidades.

Los recursos extraordinarios se estiman en $ 5.580.075 moneda nacional, correspondientes al camino adoquinado á Avellaneda, caminos afirmados y pavimentación de La Plata, obras de salubridad de La Plata, edificación escolar, montepío civil y rambla de Mar del Plata.

Los recursos especiales se estiman en 7.537.325 pesos, correspondientes: á la utilidad del Banco de la Provincia, $ 1.267.300; al ferrocarril á Meridiano V, $ 2.136.625; á la Caja Popular de Ahorros, $ 397.400; por arrendamientos, $ 300.000; por venta de tierras fiscales, $ 600.000; producto de libretas de propiedad raíz, pesos 450.000; telégrafo, 550.000; "Boletín Oficial", 300.000; Jardín Zoológico, 15.000; intereses bancarios de empréstitos, $ 200.000; matrículas de escuelas comunes, $ 120.000; matrículas de escuelas complementarias, pesos 50.000; arrendamiento de tierras escolares, $ 5.000; subvención nacional á la educación, $ 146.000, y créditos pendientes por semillas, pesos 1.000.000.

La comisión proyecta una modificación en el impuesto de caminos, en el sentido de que dicho impuesto se cobrará á razón del tercio del 1 por mil sobre la valuación de la propiedad rural, debiendo la dirección general de caminos deducir las diferencias para los contribuyentes que hayan abonado con arreglo á la ley de 8 de Marzo de 1910.

La comisión, fuera de la ley de presupuesto, no obstante que en el despacho hace referencia á ella, ha presentado también un proyecto de emisión hasta la suma de 15.000.000 de pesos moneda nacional, ó su equivalencia en pesos oro sellado, libras esterlinas, francos ó marcos, en títulos de la deuda externa, cuyo servicio anual no podrá exceder del 5 por ciento de interés y 1 por ciento de amortización, que será destinada á cubrir los déficits de presupuesto de ejercicios anteriores.

Por uno de los artículos del despacho, se establece que en ninguna ley especial que ordene gastos y que carezca de recursos especiales propios, podrá ser ejecutada mientras la erogación no sea incluída en la ley de presupuesto, salvo declaración de urgencia, que se exprese en la misma ley, en cuyo caso se anticipará de rentas generales, el recurso necesario, debiendo posteriormente incluirse en el presupuesto.

Establece también que los sobrantes de la renta escolar ingresarán á rentas generales, desde que se halle cubierto cada renglón del cálculo de recursos, cesando por ese hecho la obligación de la dirección general de rentas de hacer los depósitos prescriptos por otra ley.

La comisión ha exceptuado al personal administrativo y técnico dependiente de la dirección de caminos, cuyos empleos figuran en el presupuesto, de las obligaciones de contribuir al fondo del Montepío Civil. La misma excepción se ha hecho extensiva á los directores de la Caja Popular de Ahorros.

Por último, se ha incluído un artículo por el que se establece que en todos los casos de informaciones sobre posesión treintenaria, deberá recabarse de la oficina de tierras y geodesia un informe respecto de si está considerada ó no fiscal la tierra que se pretenda adquirir.

La comisión del Senado ha hecho un apreciable y minucioso estudio del proyecto de presupuesto, en el que se formulan interesantes apreciaciones sobre el crecimiento de las deudas públicas provinciales en los últimos diez años. El presupuesto, que era de 18 millones en 1902, ha ascendido á 54.314.788,34 pesos en 1911, y se ha gastado, además, por leyes especiales y obras públicas, de 1902 á 1911, la suma de $ 59.406.191,96, ó sea, aproximadamente, 20.000.000 de pesos anuales.

El crecimiento rápido de los gastos públicos no guarda, por cierto, proporción con el de la población. Era en 1902, de 1.269.452 habitantes, y actualmente llega á 2.089.105 habitantes, de donde resulta que la capitación de los impuestos, que en 1902 podía estimarse en $ 14.175, es actualmente de $ 30, por habitante, sin contar las sumas que como tributo anual deben distribuirse sobre la población por impuestos de carácter nacional.

La deuda pública, que en 1902, era de $1.414.877 $, ó sean $ 64.05 por habitante, alcanzó el 30 de Junio de 1912, á 383.668.047 $, lo que da un promedio de 183.65 $ por habitante.

La comisión, á raíz de diversas consideraciones al respecto, demostrando la conveniencia de oponerse á la tendencia de aumentar los gastos públicos, reconoce que los contribuyentes de la provincia de Buenos Aires, experimentan verdadero malestar por exceso de cargas fiscales, y que debe producirse una reacción contra esa tendencia, so pena de ocasionar graves resistencias, al pago de los tributos.

CUESTIONES ELECTORALES

Sorteo de mesas receptoras de votos

CAMBIO DE COMISARIOS

Ayer practicó la junta del artículo 18, el sorteo de las mesas receptoras de votos para las elecciones municipales del próximo domingo, correspondientes á los partidos de Pellegrini y Lezica, con el siguiente resultado:

PELLEGRINI

1ª mesa—Titulares: Pedro Becerra, Eusebio Aguirre, J. Augurrano, Eusebio Ayala, Miguel Aguirre; suplentes: Ramón Andrade, Jenaro Astudillo, Simón Aramburu, Juan

2ª mesa—Titulares: José Díaz, Cipriano Victorio Castilla, Ricardo C. Castanillas; suplentes: Gregorio, Cándido, Ar

...mesa—Titulares: Manuel Gorsi, Emilio F. Farías; suplentes: José F. Garmendia, Juan Gibelardi, Cenobio Gonzáles, Pedro Castañaga, Fortunato Forchielli.

4ª mesa—Titulares: Marcelino Manzano, Ramón Juárez, Apolinario Lescano, Balbino López, Guillermo Ingaran; suplentes: David Lizarraga, Ramón Lozano, Ramón Mansilla, Manuel López, Bautista Legulzamón.

5ª mesa—Titulares: Vicente Peralta, Francisco Moll, Gregorio Navarro, Roberto Orlando, Felipe Morone; suplentes: Ramón Navarro, José Olasagasti, Benjamín Páez, Eliseo Montes de Oca, Celedonio Muro.

6ª mesa—Titulares: Carlos M. Sarmiento, Angel Raninqueo, Zoilo Rivero, Gregorio Rodríguez, Juan de Dios Quiroga; suplentes: Carlos Rinaet, Eusebio Rodi, Antonio Russo, Pascual J. Rosa, Ramón A. Ríos.

7ª mesa—Titulares: Mariano J. Boneo, Andrés Teleches, Agustín Urbino, Pedro Vidal, Juan Suárez; suplentes: Juan D. Vaccari, Ramón Vidal, Manuel Zormelmo, Tomás Velázquez, David Trejo.

8ª mesa—Titulares: Juan B. Casello, Eugenio P. Aguirre, Domingo Becena, Jorge Courieat, Alejandrino Aballay; suplentes: Rodolfo Bumer, Alfredo Celestino Bouzo, Ramón Cuello, Antonio Miguel Braggio, Ramón Bonifacio.

9ª mesa—Titulares: José P. Hernández, Victoriano Escobar, Idalo Gaci, Pedro C. Garat, Juan Erbajo; suplentes: Ciriaco Grin, Máximo V. Guzmán, Lorenzo Gatti, Nicolás García, Ventura Francolino.

10ª mesa—Titulares: Valeriano Palomeque, Pedro J. Larronde, Víctor Mansano, Agustín Miranda, Bernabé López; suplentes: José Maidana, Santiago J. F. Moretti, Fidel Pezoa, Marcos V. Magnoni, Juan Eusebio Morales.

11ª mesa—Titulares: Carlos J. J. Vellinardi, Horacio Haimando, Fernando Sosa, Raimundo Tello, José M. Reyes; suplentes: Toribio Sánchez, Eulogio A. Séres, Mariano Villarroel, Agapito Silva, Juan Surita.

LUJAN

1ª mesa—Titulares: Miguel Coronado, Lázaro Azpeitia, Visitación Brizuela, José Castro, Ernesto A. Anduega; suplentes: Juan A. Bisan, Eustaquio A. Boyer, Exequiel Agordia, Fernando Bizcay, Agustín Bos.

2ª mesa—Titulares: Juan B. Maraggi, Angel Echeverría, Antonio L. Garibotto, Juan C. Kaiser, Luis Eloy; suplentes: Miguel Garibotti, Francisco Jacobi, Miguel A. Lacerenze, Elías Hilguero, Pedro Goñi.

3ª mesa—Titulares: Demetrio Reyes, Tomás C. Núñez, Romualdo Pérez, Juan Padavecino, Angel Moya; suplentes: Gabriel G. Ponce de León, Aniceto Peñalva, Alcibiades M. Reyne, Inocencio Pérez, Mariano Olivera.

4ª mesa—Titulares: Domingo Romero, Felipe Schamall, Severo Villarreal, Anastasio César, Eudosio Serrano; suplentes: Valerio Velázquez, Juan Agüero, Santiago Prolongi, Miguel Zolesio, Jacinto Vignau.

5ª mesa—Titulares: Juan A. Anselmo, Lucas Arconegui, Rufino S. Díaz, Manuel Olaizola, Lorenzo M. Oliva; suplentes, Santiago Dillón, José Masonat, Lorenzo Avestarán, Julián O. Lima, Alejo M. Carrizo.

6ª mesa—Titulares: Jacinto J. Ruiz, Juan S. González, Francisco Lanzain, Nicolás Phister, Nicolás Ferrea; suplentes: Alberto M. Lanzani, Angel Pagano, Luis Rabol, Paulino J. Navarro, Vicente Lambourlau.

7ª mesa—Titulares: Silvestre Calandrelli, Benjamín B. Castro, Nemesio Litardo, Ramón Salas, Máximo Bianchi, Isidro Litardo, Vicente Gaguarelli, Juan B. Brizolara, Jacinto Palomeque, Miguel García.

8ª mesa—Titulares: Juan Tarrero, Julio Jordán, Francisco Martín, Quiterio Rodríguez, Juan P. Gracide; suplentes: Luis Emato, Silverio Rodríguez, Pedro M. Garamendi, Agustín J. Quevedo, Benito M. Monteros.

9ª mesa — Titulares: Antonio Juan Pablo Callegari, Gerardo Irazábal, Samuel P. Ricardo, José Remigio Alli, Francisco Gómez; suplentes: Mariano Ramos, Florencio Clemente Antuin, Constantino Cndeya, Constante Sebastián Albini y Pedro Maloslti.

10ª mesa—Titulares: Camilo P. Durán, Gregorio Gabino González, Pedro Liberato López, Oreste Negri, Eusebio José Jiménez; suplentes: M. Fortunato Martínez, Mariano Francisco Leal, Vicente Passiri, José María Mugica, Felipe Lagos.

11ª mesa—Titulares: Antonio Rosa Lacomte, Pedro Vareja Martínez, Luis Fortunato Bava, Francisco Hipólito Desia, José Tiferencio; suplentes: Alejandro Lorenzo Bava, Rufino, Pastor Cano, Félix Ludueña, Antonio Baldomero Cascallares, Bernabé Aniceto Carlos Boger.

12ª mesa—Titulares: Miguel Otamendi, Pedro Ireneo Romero, Anselmo José Barricueta, Juan Maroti, Silverio Eleuterio Rivadeneira; suplentes: Cecilio Pastor Saavedra, José Máximo Domínguez, Pablo T. Hornos, Vicente Justo Zárate, Antonio Sacomani.

13ª mesa—Titulares: Juan Luis Robín, Juan B. Devincenzi, Pascual Rebattaro, Francisco Domingo Ferrea, Alejandro Caminos; suplentes: Feliciano B. Rodríguez, angel Juan Tenevi, Juan Santiago Osmos, Julián Martín Benavídez, Teófilo Olivero.

14ª mesa—Titulares: Jorge Hernández, Marcelino Roberto Castaño, Pedro Valentín Olguín, Luis Antonio Mafiano Terrero, Benito Torres; suplentes: Raimundo Aristóbulo Pernalé, Teodoro Luis Burgueño, Antonio Julio Carboni, Angel J. Luis Pagano, Carmelo Brancratti.

—Con motivo de las elecciones del domingo, se ha resuelto el cambio de los siguientes comisarios:

Salvio Benavente, á Exaltación de la Cruz; Pastor Elena, á Caseros; inspector Enrique González Bororino y comisario Márquez, á Pehuajó; jefe de la comisaría de investigaciones, Ismael Santos Rosa, á Pellegrini; comisario de órdenes, Pascasio Ramos y comisario Manuel E. Valdez, á Chivilcoy; inspector Bargas Conde, á G. Viamonte; comisario inspector Roberts, á San Martín, con el comisario Camayo; comisario Ibarra á Matanza; comisario Riyadeunar, á Carmen de Areco.

FRIGORIFICO DEL PUERTO DE LA PLATA

Ayer, numerosas personas conocidas de La Plata, hicieron una visita al frigorífico que funciona en el puerto de esta ciudad. Examinaron las instalaciones y diferentes formas de la elaboración de las carnes, atendidas diferentemente por el gerente del establecimiento, quien después los obsequió con una copa de champaña, expresando en esos instantes la complacencia con que habían visto los múltiples trabajos que allí se efectúan.

En seguida se trasladaron los visitantes al vapor "Highland Fride", donde el capitán señor Thompson, los acompañó á visitar todas las instalaciones del buque, así como las cámaras frigoríficas.

Entre las personas que concurrieron á ese paseo, se hallaban los doctores Manuel F. Escobar, Gregorio Lecot, Maurice, señores Cabral, Ramírez, Ubios, Odilon Núñez, Aguiar, Bergheman, Youman y Bonasine.

LOS FUNERALES DEL CORONEL DE LA SERNA

CEREMONIA DE HOY

Hoy, á las 10.30 de la mañana, se hará en el templo de San Ponciano, el solemne funeral mandado oficiar por el Poder Ejecutivo de la provincia, por la memoria del extinto gobernador coronel don Ezequiel de la Serna.

Por el ministerio de Gobierno se ha invitado especialmente á los ministros de Hacienda y Obras Públicas, á los presidentes de las Cámaras de Senadores y Diputados y miembros de ambas Cámaras, miembros de la Suprema Corte de la provincia, jefe de policía y demás funcionarios de la administración.

El gobernador de la provincia, señor Ayala, asistirá á la ceremonia, en la que oficiará el obispo doctor Terrero, acompañado de otros sacerdotes.

—La presidencia de la universidad, de acuerdo con la nota del gobierno de la provincia, invitando á la presidencia, consejeros, decanos, profesores, etc., á concurrir al funeral, ha dictado una resolución nombrando al vicepresidente de la universidad, doctor Juan C. Delfino, y al rector del colegio nacional, doctor Donato González Lizardo, para que representen á la universidad.

Además, la secretaría comunicó á las distintas facultades é institutos que quedaban invitados á la ceremonia.

—En representación del Presidente de la República á quien invitó ayer personalmente el gobernador de la provincia, asistirá el Ministro del Interior.

EN FAVOR DE LA POBLACION RURAL

El Ministro de Obras Públicas se ha dirigido á la Cámara de Diputados solicitándole la sanción del proyecto del senador Márquez, sobre formación de ejidos en los partidos que no lo tengan y en los que se crean en adelante. Manifiesta que es notorio que el actual sistema de colonización privada sobre la base de arrendamientos á plazo breve no consulta los intereses del agricultor, ni los permanentes de la Nación, ligados á su prosperidad. La base sólida de la riqueza pública, añade, está en el pequeño hogar rural, y hay que afrontar decididamente el problema de su constitución, fomentando y provocando la subdivisión de la propiedad. Esa subdivisión no debe orientarse sólo en el sentido de la planta urbana, sino de las chacras ó granjas, que permitan el cultivo intensivo, por lo menos en las cercanías de las ciudades y pueblos cabeza de partidos.

Juzga el gobierno, que el proyecto del señor Márquez, pendiente de una sanción en particular de la Cámara, no sólo representa una innovación en los procedimientos seguidos hasta ahora, sino también un esfuerzo eficaz y poco oneroso en el sentido de lograr el fin que se persigue.

Dicho proyecto establece la obligación de levantar un plano de 10.000 hectáreas al rededor de los pueblos que no lo tengan ó se crean en lo sucesivo. Para la expropiación de las calles y terrenos destinados á edificios públicos las municipalidades establecerán un impuesto especial, cuando las tierras necesarias no hayan sido donadas. El producto de ese gravamen será administrado por comisiones de vecinos, responsables ante el tribunal de cuentas. Los terrenos de ejido no podrán gravarse con otros impuestos que los de contribución directa, y á los negocios que en ellos se establecieran, con el de capitales en giro, mientras dure el tiempo de la expropiación. El pago de la tierra á expropiarse, se hará con títulos que emitirá el Poder Ejecutivo hasta la suma de 2.000.000 de pesos.

Embellecimiento de la costa

La comisión de embellecimiento de la costa del Río de la Plata efectuará en estos días una visita al Presidente de la República, á fin de solicitarle el concurso del gobierno de la Nación para la realización de la obra que tiene á su cargo.

Tiro Federal La Plata

La comisión directiva de esta institución, ha quedado constituída en la siguiente forma:

Presidente, doctor Giordano B. Cavazzutti; vice, comandante Eusebio Roldán; secretarios, Juan A. Espíndola y señor Luis A. Oria; tesorero, Humberto Ibarra; pro, doctor José Serra Renón; comisarios, señores Juan B. Donadío y Feliciano T. Rocca; vocales, señores Juan M. Oria, Juan F. Silva, Juan E. Piazza, capitán Vicente Espeche, señores Julio A. Rocca, Florindo M. Bianchi, teniente Luis M. Etchichurri, señores Dalmacio Castrillo y Aurelio Leoni.

La nueva valuación

Hoy se reunirán, en la capital federal, los miembros del jurado central de la nueva valuación, y terminarán la operación.

A la reunión concurrirá el ministro doctor Echagüe y el director general de rentas.

Los resultados de la valuación serán dados á conocer en breve.

El congreso del comercio de Mendoza

El Centro Comercial de La Plata, ha resuelto concurrir al congreso comercial é industrial que se realizará próximamente en la ciudad de Mendoza, para lo cual ha designado la siguiente comisión:

Presidente, Edmundo J. Cabral, por las instituciones bancarias; delegados, señores Manuel J. Campodónico y Juan B. Rivera, por los establecimientos harineros; Martín M. de Monasterio, por las lecherías; Mariano Cabañas y Cándido Herce, por la confederación comercial é industrial y Ricardo J. Dorel, por los negocios bursátiles.

La delegación emprenderá viaje mañana.

EN LOS MUNICIPIOS

LA PLATA: ALUMBRADO ELECTRICO—MULTAS

La municipalidad ha concedido permiso á la Compañía de Electricidad, para colocar conductores eléctricos en las calles Lisboa, entre Callao y Nápoles, en Berisso, y Libertad, entre América y Europa, en la Ensenada, destinados al servicio de alumbrado de dichas localidades.

—El comisionado municipal ha impuesto 77 multas á la Compañía de Electricidad, por igual número de focos que permanecieron apagados más de una hora consecutiva, durante los días comprendidos entre el 17 y 30 del mes de Marzo pasado.

GENERAL ALVEAR

El departamento de ingenieros ha terminado el proyecto de edificio para la municipalidad de General Alvear. El costo ha sido presupuesto en 46.327 pesos.

CRONICA SOCIAL

LA CARRERA DE YATES

El comisionado municipal aprobó ayer el programa de festejos que se realizará el domingo próximo, en el puerto de esta ciudad, con motivo de la carrera de yates. Dicho programa lo han confeccionado los clubs que tomarán parte en la prueba.

Ha resuelto el comisionado, de acuerdo con dichos clubs, que el itinerario de la carrera sea: De San Isidro á la Colonia, y de allí á La Plata, en la parte de Río Santiago, ocupada por el apostadero naval.

Los premios que se adjudicarán á las tripulaciones de los yates ganadores de la carrera, serán, además de la copa de plata donada por la Compañía de Electricidad, de esta ciudad, varias medallas de oro y plata, que costeará la municipalidad.

Con este motivo, este organismo ha comenzado los preparativos para que la fiesta supere ó alcance, por lo menos, las proporciones de las últimas regatas efectuadas en Río Santiago. Ha iniciado gestiones ante la empresa del ferrocarril del Sud, para que durante el día de la fiesta, corran varios trenes entre Buenos Aires y La Plata, con tarifa reducida, es decir, á 1.50 el boleto de ida y vuelta.

Dado el empeño puesto por los organizadores de la fiesta, y el propósito que con ella se persigue, de hacer conocer nuestra ciudad á las familias bonaerenses y de los pueblos cercanos, no es de dudar que la carrera dará motivo á una de las más bellas reuniones platenses, respondiendo así á la plausible idea que la ha originado.

POR LOS BIOGRAFOS—Las funciones de ayer tarde y anoche en el Cine París, estuvieron bastante concurridas.

Vimos á las familias de:

Díaz Bavio, Bayma, della Croce, Maurión, Barrios, Oliver, Ambrosis, Haucarriague, Martínez Schefred, Boero, Lavié, Milani, Montes de Oca, y otras.

VIAJEROS—Regresaron ayer á Buenos Aires, la señora Celedonia Paz de Irigoyen y sus hijas Celia y María Cristina, después de pasar una larga temporada en esta ciudad.

—Para el mismo punto, el señor Enrique Zimmermann Saavedra y familia.

—Para Buenos Aires, el doctor Juan Carlos Rébora y su hermana Julia.

ENFERMOS—Se encuentra enferma, la señora Emma López Camelo de Méndez.

—Restablecida, la señora Martina Burgos de Maldonado.

—Continúa en cama la señora Gertrudis Muguerza de Garate.

—Siguen mejorando los señores Francisco Lenzi y Eduardo Peralta Martínez.

—Se encuentra mejorada, la señora Zulema Seiler de Villegas.

VIALIDAD

LA EMPRESA DEL CENTRAL ARGENTINO

Obstruccionando el tráfico

Desde hace varios años los vecindarios servidos por el ferrocarril Central Argentino se quejan continuamente de los entorpecimientos que esa empresa ofrece al tráfico público en los cruces á nivel de sus líneas. Largas filas de vagones permanecen estacionados durante varias horas, sin que sea posible conseguir de la empresa que corte los trenes en las bocacalles, ó construya obras accesorias para facilitar, por lo menos, el tránsito de peatones.

Estos abusos han llegado á extremarse, hasta el punto de que ni siquiera las medidas que adoptara la dirección general de ferrocarriles de la Nación, han sido tenidas en cuenta, pues se ha prescindido de ellas, como si la mencionada empresa se creyera con derechos suficientes para resistir la intervención de las autoridades, cada vez qué concurren en defensa de los intereses de los vecindarios. Estos vienen sufriendo así los abusos, que sólo son remediados cuando, cansados de tanta indiferencia, echan mano de medios violentos como ocurrió no hace mucho tiempo.

Teniendo en cuenta que el gobierno de la provincia no puede continuar presenciando indiferente los procederes del Central Argentino, y no habiéndose logrado buen éxito con las gestiones particularmente hechas ante el directorio de esa empresa, el Ministro de Obras Públicas dictó ayer una resolución por la cual se encomienda al departamento de ingenieros una información completa del asunto y que formule las conclusiones relativas á cada pueblo servido por ese ferrocarril, especialmente Campana, donde no es posible llegar del puerto á la ciudad sin salvar cinco ó más vías, diariamente repletas de vagones.

En los considerandos de esta resolución, se deja expresa constancia de que el artículo 17 de la ley 2873 sobre ferrocarriles nacionales, establece de un modo terminante que las empresas no podrán oponerse á que sus vías sean cruzadas por caminos carreteros ordinarios, y que es necesario, para poder amparar y defender en la forma y ante quien corresponde las justas exigencias de los vecindarios, realizar una investigación previa, que permita formar juicio definitivo en cada caso y acumular los antecedentes precisos para el mejor éxito del propósito de interés general que se persigue.

FABRICA DE ADOQUINES

El presidente de la dirección general de caminos, se ha dirigido al ministro de Obras Públicas, solicitándole que ordene al director del presidio de Sierra Chica, que entregue diariamente 100 penados más, para apresurar la terminación de las obras accesorias de la fábrica de adoquines, y utilizar al mismo tiempo todo el poder de las maquinarias y obtener así el máximo de rendimiento posible de la fábrica.

COLOCACION DE PUENTES

El ministro de Obras Públicas se dirigió hace pocos días al presidente de la dirección de caminos, doctor José R. Semprún, indicándole la necesidad de que se coloquen cuanto antes algunos de los puentes adquiridos últimamente en Norte América, á fin de que la época de las grandes lluvias no continúe siendo como hasta ahora, uno de los más graves inconvenientes para el trasporte de la producción.

El doctor Semprún informó ayer al ministro que ha dispuesto ya la colocación de los siguientes puentes: sobre el arroyo Las Garzas, camino de Lobos á Saladillo, en el campo de del Carril; sobre el arroyo de Las Flores, en el paso de las Carretas, en el camino de Saladillo á Las Flores; sobre el río Salado, en el camino de Las Flores á Lobos.

EL FERROCARRIL PROVINCIAL

El 1.º de Mayo próximo, el P. E. remitirá á la legislatura, acompañado de un mensaje, un proyecto de ley por el cual se solicita la autorización necesaria para continuar las obras del ferrocarril á Meridiano V, en la parte que se refiere al ramal de Lamadrid á Olavarría.

EDUCACION

SESION DEL CONSEJO GENERAL

Con asistencia de todos sus miembros, se reunió ayer el consejo general de educación, presidido por el vicepresidente, doctor Gazcón, debido á la ausencia del director de escuelas, que hubo de concurrir á un llamamiento del ministro de Hacienda.

A moción del consejero Valenzuela, adoptó el consejo general la siguiente resolución:

La dirección de escuelas confeccionará una nómina de los maestros que se encuentran en disponibilidad en los diferentes distritos escolares, para ocuparlos en el reemplazo de los maestros efectivos que obtengan licencia.

Se aprobó después el reglamento presentado por el director general, para las escuelas normales populares, de acuerdo con la resolución del consejo general, adoptada por proposición del consejero Tassi.

El consejero Hoyo presentó su anunciado proyecto sobre la "Revista de Educación" cuya consideración se postergó para la sesión próxima.

El consejero Tassi, propuso al consejo la siguiente resolución:

"Hasta tanto no se conozca el estado de los fondos de edificación escolar, el consejo general declara no hacerse solidario de los compromisos que contraiga la dirección de escuelas."

La proposición del señor Tassi reconocía por causa, según dijo, la circunstancia de no haber contestado aún la dirección de escuelas el pedido que el consejo le formuló sobre el monto total de las cuentas á pagarse con fondos de edificación escolar: cantidades con qué se cuenta para pagarlas, y autorizaciones en virtud de las cuales el director general ha hecho esos gastos.

Después de discutirse ampliamente la moción, se resolvió referir á la dirección el pedido, fijando el miércoles próximo, para tratarla.

La secretaría dió lectura después del despacho de la comisión en el pedido formulado por el Consejo Nacional de Educación, sobre cesión de edificios para las escuelas normales en Lomas de Zamora y Quilmes.

Basada en que la provincia necesita maestros normales para sus escuelas, pues el número de las existentes no alcanza á satisfacer las exigencias de la educación común, y en que uno de los medios para conseguir estos propósitos sería el establecimiento de escuelas normales provinciales, para sostener las cuales no bastan, sin embargo, las rentas actuales, y siendo deber imperioso buscar un recurso que subvenga á estas necesidades, la comisión opina que debe aceptarse la propuesta del Consejo Nacional de Educación, pero fijando el plazo de cinco años para la cesión temporaria de los edificios. Pasado ese plazo, los edificios volverán á poder de la provincia.

El director de escuelas, que entró en ese momento al recinto, hizo conocer su opinión contraria al despacho, lo mismo que el consejero Hoyo, quien dijo que había razones de importancia para evitar que las escuelas de la provincia se despojaran de dos de sus locales, en momentos en que el alza de los alquileres era general y había verdadera escasez de edificios.

A moción del señor Valenzuela, se resolvió pasar á cuarto intermedio, no volviendo á reunirse el consejo.

DONATIVOS A ESCUELAS

La directora de la escuela número 17, de Villa Elisa, señora Aurelia Vázquez de González ha comunicado al consejo escolar de La Plata, haber recibido los siguientes donativos destinados á proveer de ropa y calzado á los alumnos pobres de la misma: señoras Jacobina J. de Ayerza, 25 pesos; Guillermina M. de Uriburu, 24; Enriqueta Castells de Núñez, 24; Sara Ayerza de Dihel, 25; Emma M. de Medici, 24; Emma M. de Lesca, 24.

El consejo ha agradecido debidamente estos actos filantrópicos.

INFRACCIONES ESCOLARES

Habiéndose comprobado que en algunas escuelas de La Plata no se ha dado cumplimiento á lo dispuesto respecto al homenaje que debe tributarse diariamente á la bandera; que no obstante la prohibición de admitir niños menores de ocho años, así como no aceptar alumnos que habiendo sido aprobados en cuarto grado el año próximo pasado, han sido matriculados nuevamente, el comisionado escolar ha pasado una circular á los directores, haciéndoles presente su propósito de que se cumplan con toda estrictez, las disposiciones en vigor á ese respecto.

NUEVAS ESCUELAS POPULARES

Se ha autorizado el funcionamiento de dos escuelas populares nocturnas de "puertas abiertas" en los locales de las escuelas comunes números 50 y 52, ubicadas en las inmediaciones del frigorífico.

ENSEÑANZA RELIGIOSA

Se ha autorizado al presbítero Pedro Rosmino, para dar enseñanza religiosa en las escuelas comunes números 19, 21, 47, 48, 62, 63, 71, 74, 75 y 83, debiendo sujetarse al artículo 23 del reglamento, que establece que dicha enseñanza podrá ser dada en las escuelas comunes por ministros de cada culto, cinco minutos, por lo menos, después de terminada la sesión escolar, á los alumnos cuyos padres, hayan manifestado expresamente su consentimiento, quedando prohibido al personal docente tomar participación alguna en esa enseñanza.

Igual autorización se le ha dado al presbítero Navarrete, para las escuelas números 26 y 39, ubicadas en Abasto y Melchor Romero.

SECCION PEDAGOGICA

Los alumnos de dibujo de la sección pedagógica de la Universidad, han sido citados para el sábado, á las 5 p. m., con objeto de recibir instrucciones sobre la práctica de dicha materia.

TRIBUNALES

SUPREMA CORTE

Este tribunal ha desestimado los recursos de inconstitucionalidad interpuestos contra los respectivos fallos de segunda instancia en las causas que se les siguen á José Suárez y Andrade, por homicidio, condenado á 18 años de presidio, y Alberto Soria, por igual delito.

PROCURACION DE LA CORTE

El procurador general de la Corte, doctor Maurice, devolvió ayer favorablemente informada la solicitud de reducción de pena de Evandelio Ríos, y en sentido desfavorable las de conmutación de Máximo Peralta, Toribio Rodríguez, José Gándara y Pedro Galtán.

—El mismo magistrado ha aconsejado á la Corte que desestime el recurso de inconstitucionalidad interpuesto por el representante de la sucesión de don Juan Massoni, en el juicio que le sigue doña Angela Celestina Zancanella, sobre filiación natural, y en los de inaplicabilidad de ley en las causas seguidas á Sixto Pérez, por homicidio en Saladillo; Nicolás Morando, por igual delito en Mercedes; Cirilo Carriño, por agresión, y Francisco Aguilar, por homicidio en Balcarce.

ASUNTOS CIVILES Y COMERCIALES

El juez doctor Puig Lomas, por la secretaría Bofil, dictó ayer las siguientes resoluciones:

Aprobar la mensura practicada en el juicio sucesorio de Angulo; en la testamentaría Aras de Cesatti, no hacer lugar al pedido de inventario y avalúo; conceder la autorización pedida para efectuar la venta privada de los bienes de la testamentaría Codoni; en la de Pérez de Cabral, designar al señor Taboada para practicar la cuenta particionaria y conceder autorización á la señora Althabe de García Fernández, para cobrar unos pagarés á favor de la sucesión de García Fernández.

CAUSAS CRIMINALES

El juez del crimen, doctor Ramallo López, ha dictado ayer las siguientes sentencias:

José Rodríguez, Francisco Fraga y Luis Piñeyro, por lesiones y disparo de arma, en el Saladillo, condenando al primero á tres años y seis meses de penitenciaría; absuelto el segundo, y el tercero á siete meses de arresto; Julio J. David, por hurto en el Tandil, á años de penitenciaría; Anastasio Manrique, por hurto en Villa Elisa, 7 meses 15 días de arresto; Pedro y Miguel Guillenea, por disparo de arma y lesiones, en Lobos, absueltos; Bernardo Minino, por usurpación de propiedad, en San Fernando, dos meses de arresto y 100 pesos de multa; Juan Monte, por disparo de arma y lesiones, en Avellaneda, absuelto; Nicolás Lázaro y Domingo Nogardo, por robo en el Saladillo, 7 meses y 15 días de arresto, y en la misma causa, absueltos Juan Soriano y Carmelo Dalto; Jorge López, por lesiones en la Ensenada, sobreseimiento definitivo, por estar prescripto el derecho de acusar.

—El juez doctor Gilberto Míguez, condenó á María Ledesma, por homicidio en Las Heras, á tres años de penitenciaría; Hilario López Camelo, por disparos de arma y lesiones, en el Saladillo, absuelto; Juan Amadeo y Hércules Bindan, por atentado á la autoridad, en General Sarmiento, absuelto de culpa y cargo.

—El fiscal del crimen doctor Arturo R. Frutos, se expidió ayer en las siguientes causas:

Victorio Marras, por lesiones en La Plata, 6 meses de arresto; Domingo Casero, por lesiones en La Plata, 9 meses de arresto; Mateo Basinlentre, Blandiniro Carlón, Gregorio Petras y Alejandro Besuca, por homicidio y robo, en Avellaneda, sobreseimiento provisional; Domingo Leonardo, por delito privado, en Almirante Brown, 3 años y 6 meses de prisión; Luis Figueroa y Atilio H. Piñeyro, por falso testimonio en La Plata, dos años de prisión; Arturo del Pino, Clodomiro Bonda y Abelardo Alegre, por daño en Brandsen, un año de prisión, 3 meses y un mes de arresto, respectivamente; Casimiro López, por lesiones en Olavarría, dos años y seis meses de prisión; Eulogio F. Dávila, por lesiones en La Plata, un mes de arresto; Abelardo Sayago, por homicidio en Tapalqué, 10 meses de presidio; Rosario Macañona, por lesiones en Olavarría, 4 años y 6 meses de penitenciaría; Germán Bello, por disparo de arma en La Plata, un año de prisión; Francisco Naranjo, por lesiones en Zárate, dos años de prisión; Luis Urbano y Giordano della Machiesa, por lesiones y disparo de arma, en Olavarría, 4 años de prisión, y un año, respectivamente; Antonio Cabrera, por lesiones en Quilmes, un año de prisión; Saturnino Scorcela y Ramón Blanco, por hurto, en Avellaneda, tres y dos años de prisión, respectivamente; Carmelo Napolitano, por atentado en La Plata, 1 mes de arresto; Sebastián Caldentein, por lesiones en La Plata, 9 meses de arresto; Francisco Orlando, por defraudación en Morón, dos años de prisión; Adrián Arieta, por homicidio en el Azul, 17 años y seis meses de presidio; Julián Clerise, por disparo de arma en La Plata, dos años y cuatro meses de prisión; Juan Ramón, por hurto en La Plata, 7 meses y 15 días de arresto.

CRONICA POLICIAL

EL CABO BUSTAMANTE

Muerto en el desempeño de su deber

SEPELIO DE SUS RESTOS

(Por telégrafo)

Pellegrini, Abril 2 — Ayer fueron inhumados los restos del cabo Saturnino Bustamante, muerto en la forma trágica de que di cuenta.

Asistió al acto una enorme concurrencia.

Los señores Raimundo Calderón y Saturnino Arveza, asistieron en nombre de la Sociedad Española, con la banda de música.

Hicieron uso de la palabra, el comisario señor Mallandi y el oficial Juárez.

HECHO DE SANGRE

Agente que mata en defensa propia

(Por telégrafo)

Lobos, Abril 2—Anteanoche, á las 8 p. m., por causas ignoradas, se produjo un hecho lamentable entre Florentino Pallerós y el agente Honorio Garra, resultando este último gravemente herido de un balazo en el pecho, no obstante lo cual, descerrajó un tiro á su heridor, dándole muerte.

ASALTO A UNA CASA DE FAMILIA

BATIDA NECESARIA

(Por telégrafo)

Trenque Lauquen, Abril 2 — Anteanoche, á las 8, varios enmascarados asaltaron una casa de familia, á una cuadra de la plaza, sin duda con el propósito de robar; pero, advertido á tiempo, se pusieron en fuga. Acudió la policía inmediatamente, pero hasta el presente no ha dado con los audaces malhechores.

Convendría

NUESTROS FOLLETINES

Para los españoles, pág. 18

La luz que se extingue, pág. 20

pasado mañana la escuela normal, cuyos inscriptos pasan de cien.

—En la semana entrante se realizará un concierto, en el que tomarán parte el violinista David Bolla y los concertistas Alberto Schiuma y Manuel Sarmiento, á beneficio de dichas escuelas.

LOBOS

HALLAZGO DE UN FOSIL

Lobos, Abril 2 — En las barrancas de la laguna de Lobos, ha sido hallado por los vecinos señores Angel Cantú y Eugenio Gambari, el esqueleto fósil de un animal antidiluviano, que se supone de la misma especie del hallado en el arroyo Saladillo por el sabio Ameghino.

En el mismo paraje se han encontrado vasijas labradas, que deben haber pertenecido á alguna tribu de indios.

LA ESTACION CORONEL DOMINGO S. DE AREVALO

Lobos, Abril 2—La empresa del ferrocarril del Sud, ha aprobado el plano de la estación que se denominará Coronel Domingo S. de Arévalo, situada entre las estaciones Empalme Lobos y Carboni, á la altura del kilómetro 114, línea á 25 de Mayo.

El señor Nicanor V. Arévalo nieto del prócer de la independencia y propietario de esos campos, ha arrendado, con tal motivo, mil hectáreas de campo destinados á la agricultura

La nueva estación llenará una sentida necesidad en este partido, en virtud de no existir un puente sobre el arroyo Las Garzas, lo que impide el trasporte de cereales

BIBLIOTECA SARMIENTO SUBVENCION NECESARIA

Lobos, Abril 2 -La biblioteca Presidente Sarmiento, ha renovado su comisión directiva, eligiendo presidente, al señor Ricardo B Pertino, secretario y tesorero, á los señores Romelino Thea y Pedro Jaunarella, y ocho vocales.

Esta institución que sólo cuenta un año de existencia ha adquirido de su peculio propio, 700 volumenes, y toma cada día mayor impulso, debido á las simpatías con que cuenta.

Se espera que la comisión pro fomento de bibliotecas, acordará la suvención solicitada hace ya tiempo

LAS ELECCIONES DE LA CAPITAL FEDERAL — APUESTA CONCERTADA

Lobos, Abril 2—Reina mucho interés por conocer el resultado de las elecciones verificadas en ésa

Entre un estanciero y un conocido comerciante se ha cruzado una apuesta por una fuerte suma de dinero, el primero en favor del triunfo radical y el segundo por los socialistas

ZARATE

RIFA DE UN PIANO -EL 8 DE INFANTERIA—OBSEQUIO

Zárate, Abril 2—En la rifa extraída en el conservatorio de música de Zárate, de un piano, resultó premiado el número 389

—El regimiento 8 de infantería obsequió con una espléndida boquilla y cigarrera al señor Felipe Soria, mayordomo de los campos de los señores Calderón y Villate, de este partido, como agradecimiento por la cooperación que dicho mayordomo prestó al facilitarle desinteresadamente el campo y demás comodidades para que el regimiento mencionado pudiera realizar ejercicios de tiro de combate y otros importantes.

En la cigarrera se ha grabado una inscripción alusiva, como recuerdo.

ESCUELAS NOCTURNAS DE PUERTAS ABIERTAS -SU ESTABLECIMIENTO

Zárate, Abril 2 — Ha estado entre nosotros el inspector seccional de escuelas de la provincia señor José M. Fusis quien ha traído la misión de establecer en esta ciudad una ó dos escuelas de puertas abiertas

La idea ha encontrado muy favorable acogida y es probable que se establezca una para varones y otra para mujeres. En esta última funcionaría, además, un taller de costura

El señor Casais dejó constituida la comisión que tendrá á su cargo los trabajos preliminares y el mantenimiento de esas escuelas, compuesta por las autoridades escolares y varios conocidos vecinos La intendencia municipal prometió su cooperación á esta obra educacional de positivos beneficios

CHIVILCOY

NUEVO COMISIONADO - LAS PROXIMAS ELECCIONES

Chivilcoy, Abril 2 — Llegó hoy á esa el doctor Luis García Herrera, designado por el gobernador para relevar al actual comisionado, señor Camilo V. Isla, con motivo de las próximas elecciones municipales Mañana hará entrega de la administración el señor Isla

—El cambio de comisionado en ésta no tiene mayor importancia política por haber abandonado los trabajos emprendidos el señor Vicente D Lovelli, inmediatamente después de haber fallecido el coronel De la Serna El grupo ugartista se presentará solo á los comicios.

AVACUCHO

SUCURSAL DEL BANCO DE LA NACION - REEMPLAZO DEL GERENTE

Ayacucho, Abril 2 Se ausentó hoy para esa capital, el gerente del Banco de la Nación, señor Santiago Etcheverry, quien ha sido trasladado á la casa central. Sus amigos le obsequiaron anoche con un banquete, al que asistió numerosa y distinguida concurrencia.

Fué acompañado hoy hasta la estación por un núcleo de amigos

La actuación del señor Etcheverry al frente del Banco, ha sido correcta y acertada Es muy sentida su ausencia Le reemplazará el ex inspector señor Mesa Vivanco

LUJAN

LAS ELECCIONES MUNICIPALES — TRABAJOS POLITICOS — PROCLAMACION DE CANDIDATOS.

Luján, Abril 3 — Reina entusiasmo por las elecciones del próximo domingo Activan los trabajos de propaganda los comités Conservador Principista, "Leandro N. Alem", Unión Vecinal, Liga del Comercio y las industrias y comité de la juventud "José J Arias", fuerzas electorales que lucharán contra el partido Conservador.

Por su parte el comité "Leandro N. Alem", en una numerosa asamblea ha proclamado la siguiente lista de candidatos.

Para municipales titulares, señores Juan P Etchegaray, Vitale del Mármol, Juan Erramuspe, Luis V Espinosa, Pedro Díaz, Lorenzo Reyes, Simón Caracoche, Floro Olivera; para suplentes, señores Candelario Díaz, Juan Susbielles, Juan E Mosca y Carlos B Luján y para consejeros escolares, los señores Juan J Silva, Emilio A. Martínez, Nicolás Rezzano, José Palef y Francisco Galcerán.

TRASLADO SENTIDO — VIAJEROS

Luján, Abril 2 — Ha causado mal efecto en el vecindario y en modo especial en el comercio, el traslado del gerente de la sucursal del Banco Español del Río de la Plata, señor Higinio Larrea, quien es muy estimado por la corrección de sus procederes

—Regresó de la capital federal, donde ha pasado unos días, la señora María Etchegaray de González

RIVADAVIA

LAS ELECCIONES EN LA CAPITAL —REAPARICION DE UN PERIODICO

Rivadavia, Abril 2 — En los círculos radicales se siente verdadera ansiedad por conocer el resultado de las elecciones realizadas el domingo en esa capital.

Para la semana entrante se anuncia la reaparición del periódico "El Imparcial", que ha sido adquirido por el candidato á intendente, del partido Conservador, señor Juan E. Gemesio.

TRENQUE LAUQUEN

PERIODISMO — TEATRO — VARIAS NOTICIAS

Trenque Lauquen, Abril 2 — Desde ayer se reedita, por su nueva imprenta propia, el antiguo periódico "El Independiente", que fué suspendido á causa de que por un incendio destruyó el 31 de Diciembre último su imprenta anterior.

—Actúa en el teatro Español, el transformista Oropin.

—En breve se pondrá al servicio del público el primer automóvil de alquiler en este pueblo.

—Se da fin á los preparativos para las romerías españolas que tendrán lugar el 3, 4 y 5 de Abril esperándose un éxito halagüeño.

—Se lamenta el traslado al vecino pueblo de Pellegrini del oficial de policía, señor Eduardo González, quien deja de su actuación en esta comisaría el mejor recuerdo, lo reemplaza el de igual clase, señor José M. González.

BALCARCE

ESCUELA DE PUERTAS ABIERTAS —SU INSTALACION

Balcarce, Abril 2 — Llegó el inspector de escuelas, señor Severo W. Trofelli, encargado por la superioridad de instalar una escuela de puertas abiertas en ésta.

Con toda actividad y entusiasmo, el señor Trofelli, ha comenzado su tarea, logrando el mejor resultado. Se tiene la seguridad de que dentro de unos días llegarán los inscriptos á ciento cincuenta, hasta ahora cuenta con noventa

El vecindario desearía que para la inauguración oficial concurriese el inspector general, señor Rerutti, entusiasta colaborador de la dirección general de escuelas y auspiciador de tan patriótica idea.

En esta escuela, se enseñará lectura, aritmética, historia, instrucción cívica, telegrafía, contabilidad, taquigrafía, telegrafía, dibujo y escritura.

Dado el vasto plan á desarrollarse de suma importancia para el elemento obrero, desde ya se descuenta su buen éxito.

GENERAL VIAMONTE

NOMBRAMIENTO DE ESCRUTADORES - EL COMISARIO DE POLICIA.

General Viamonte, Abril 2—Por mes que de la comisaría se están entregando los nombramientos de escrutadores para las elecciones del día 6

El nuevo comisario, señor Lascano, procede con toda ecuanimidad, satisfaciendo así la opinión pública.

TAPALQUE

SERVICIO DE CARGAS Y ENCOMIENDAS — DEMOSTRACION DE APRECIO.

Tapalqué, Abril 2 - El comercio y vecindario local presentará una nota á la gerencia del ferrocarril del Sud, solicitándole que amplíe las disposiciones en vigor en lo concerniente al recibo y entrega de cargas y encomiendas en forma de facilitar el acceso del público á causa de que el pueblo dista de la estación

Sería conveniente que la gerencia se interesará en este asunto, para evitar mayores proporciones en las desinteligencias producidas entre el público y los empleados de la estación, que no hacen más que ajustarse al estricto cumplimiento de su deber

Con motivo de su próximo viaje á Europa, los amigos del señor Isidoro Bedova le preparan una cariñosa demostración, que se efectuará el 12 del corriente, en la casa municipal

SAN MARTIN

CANDIDATOS Á MUNICIPALES — LA DIRECCION DEL HOSPITAL

Villa Ballester, Abril 2—Ayer, á las 9 de la noche, se reunió la junta ejecutiva del partido Democrático Comunal, con objeto de designar los candidatos para las elecciones comunales del próximo domingo, resultando triunfante la siguiente lista para concejales y consejeros.

Titulares: doctor Diego E Thompson, señores Ricardo Godswill, Lisandro Medina, Ira y Tancredi, Adolfo Tessi y Pedro Recco, suplentes: señores Bernardo Laguarda, Enrique Beltrán y Lorenzo Delazio; consejeros escolares: señores Joaquín Jiménez, Jesué M. Igarzábal, doctor Adolfo G. Feijóo doctor Juan B. Fucelli y Enrique J. Navarro.

El doctor Enrique Marengo, ha renunciado el cargo de director del hospital local, y en su reemplazo ha sido nombrado el doctor Mario Soto, quien ocupó el mismo puesto, con el aplauso de toda la población, durante la administración del doctor Luis Agote

JUAREZ

REMATE DE HACIENDAS—SEQUIA— FENIX CLUB

Juárez, Abril 2—En el remate de haciendas realizado en González Chaves, por los martilleros señores Francisco Cosentino y compañía, se obtuvieron los siguientes precios: Novillos de 3 años, á $ 173, 143, 129 y 125,50; de 2 años, á $ 104,50; de 1 1/2 y 2 años, á pesos 95.25, 87.25, 87, 86.25 y 76.75.

Vacas secas, á pesos 102.50 y 100.50; vaquillonas de 2 años, á pesos 80; vacas al corte, á 76, 75, 67.25 y 63, capones, á pesos 13, 12 y 11.20, ovejas, pesos 14.10 y 11.70.

Los precios pagados por el ganado vacuno, han batido el "record" de lo que se han pagado hasta la fecha en el partido El importe total de las ventas asciende á $ 337.272.15

—Reinan fuertes calores desde hace varios días; ya se deja sentir la sequía en la campaña de este partido, para proseguir la roturación de la tierra en los campos destinados á la agricultura.

—Se activan los trabajos de refacción en el interior del local del Fénix Club El número de los asociados ha aumentado considerablemente desde que se nombró la nueva comisión que preside el señor Martín R Pacheco

BARADERO

RETRETA EN LA PLAZA MITRE

Baradero, Abril 2 -Con motivo de haber retreta en la plaza Mitre, concurrieron el domingo último á ella, las familias de Elizondo Churruraga, Copello, Cavieres, Bibini, Laforte, Estela, Stagnaro, de la Fuente, Ortiz, Andino, Curat, Peluzzo, Calaparra, Fragola, Amartino De Cesare, Perinciotti, Desiderli, Ferrés, Jeanmaire, Páez, Correa, Garea, Tarzón, Colombo, Amelino, O Rourke, Padrós Semavile Avila, Muñoz, Rosso, Bruno, Luchessi, Cossu, Cánepa, Demiré Bonillard, Costa, Gómez, Parzón, González, Abarracín, Boisio, Berisso, Lambruschini, Morixe, Descalzo, Rosón, Ortega, Echevarría, Zavaleta, Debarat, Pouzet, Pascal, Minot, Barlatey, Monti, Bollini, Torterolo, Riconi, Alfonsín, Bonini, Will Firpo Salas, De Bernardi, Anvanguren, Gallo Bandinelli, Passano, Vega, Castro, Bonzzn, Barabino, Olivares, Ferravota, Olivieri, Ferreyra, Delucia, Chiarella, Cigarraga Garibaldi, Grafignia, Barman, Della Torre, Muller, Lavalle, Pelemonte, Gandaraz, Barbieh, Degere, Cantore, Viadamonte, Samyn, Bouvier, Bohle, Viale, Perusina, Ferrari, Verdine, Michilini, Ditareil, Rosier, Garcín, Cedarry, Ibarra, Camencardi, Maldonado, Culotta, Martínez, del Caño, Molezún, Arnaldi, Mangi, Sagasta Tosso, Lombardi, Fiori Valotta, Rodríguez, Sosa, Amado, Guerrero, Luchini, Cossi, Muzzio y Ballinas.

NOTICIAS UNIVERSITARIAS

EL CONSEJO SUPERIOR

APERTURA DE LAS SESIONES

Con la asistencia de la gran mayoría de los miembros del consejo superior universitario, realizó ayer la primera sesión ordinaria del período de reuniones correspondiente á 1913, la citada corporación

La secretaría dió cuenta de las disposiciones adoptadas y nombramientos efectuados por el rectorado durante el período de receso, y todos ellos fueron aprobados por el consejo

Luego, dicha secretaría, informó de los asuntos entrados, por lo general de orden interno y de escasa importancia, y á ellos se dió el destino que es de práctica, enviándolos á estudio de diferentes comisiones, según la naturaleza de los mismos.

En asunto, el referente á la solicitud del Centro de Estudiantes de Medicina, sobre derogación de la ordenanza de Abril de 1912, sobre promoción de alumnos y supresión de estudiantes libres en la Facultad de Ciencias Médicas, preocupó en cierto modo la atención de los consejeros, quienes, por unanimidad, y luego de haber emitido diversas ideas al respecto, resolvieron pasarlo á estudio de la comisión de interpretaciones y reglamentaciones.

La cuestión referida, parece que originará fecundos debates en el seno del consejo, pues las ideas son muy encontradas, aun cuando predomina, según pudimos informarnos, una opinión alrededor de la cual se forjan distintas maneras de pensar, en el sentido de arreglar el asunto en forma conciliatoria.

Existe, decimos, un pensamiento común, cual es le de estudiar el pedido de los estudiantes profunda y detenidamente, pues se considera que sus resultados, cualquiera que ellos fueren, serán de trascendencia suma.

No es posible, nos decía una autoridad del consejo, rechazar de plano la solicitud, como se dió en pensar y en decir, al principio, pues que la cuestión es más grave de lo que parece á primera vista.

Sociedad Argentina de Pediatría

Mañana á las 8.45 de la noche se reunirán en sesión extraordinaria los miembros de la Sociedad Argentina de Pediatría, bajo la presidencia del doctor Angel M. Centeno, con objeto de elegir los miembros de la comisión directiva de esa asociación, que debe entrar en funciones el 30 del mes en curso.

Facultad de Derecho

INAUGURACION DE CURSOS

En el día de hoy serán inaugurados los siguientes cursos: 9 a. m., derecho civil (libro primero, curso intensivo); por el doctor Baldomero Llerena; procedimientos (primera parte), por el doctor Honorio Pueyrredón; 4 p. m., derecho civil (libro tercero), del notariado, por el doctor Juan A. Figueroa.

Mañana á las 4 de la tarde, el doctor Francisco J Oribe, dará la clase inaugural de su curso de derecho marítimo, del notariado; y el 7 del corriente, será dictada la primera conferencia de derecho civil (libre tercero), curso á cargo del doctor Mario G Carranza.

Facultad de Filosofía y Letras

El viernes próximo, 4 de Abril, á las 5 p. m., se reunirán las mesas de exámenes de psicología y ética.

Derecho Internacional Privado

La mesa examinadora de derecho internacional privado ha sido nuevamente citada para hoy á las 9 de la mañana.

OBSERVACIONES METEOROLOGICAS

DIA DESPEJADO

Instalación especial de LA PRENSA

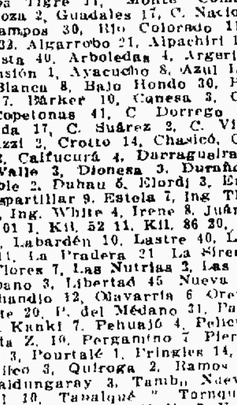

Termómetro		Barómetro	
A las 3 a. m. hoy	10.0	A las 3 a. m. hoy	Continúa 759.0
Ayer		Ayer	
9 a. m.	17.0	6 a. m.	759.0
3 p. m.	23.6	12 m.	758.0
9 p. m.	20.0	6 p. m.	758.0
		12 p. m.	758.6

VIENTO á las 3 a. m. de hoy: Norte Cubierto. Despejado

SOL: Sale 5.51 a. m. Se pone 5.21 p. m.

LUNA: Sale 2.47 a. m. Se pone 4.10 p. m.

Aunque el cielo presentó ayer buen aspecto y la dirección del viento cambió favorablemente no mejoraron por completo las indicaciones de los aparatos

Dirección y velocidad del viento: O.S.O. y O., con una velocidad media de 17 kilómetros por hora. A las 12 de la noche soplaba viento N.

Humedad, N.

Temperatura del año anterior, máxima, 24 grados; mínima, 18.

—Universidad Nacional de La Plata —Datos meteorológicos de las 7 a. m.

—Presión atmosférica á 0° y al nivel del mar, 757.36 mm.; temperatura, mínima, 6.20 a. m., 16.0; humedad relativa, 91 %; tensión del vapor de agua, 10.81 mm.; viento: dirección SO., velocidad por hora, 15 kilómetros.

Datos de las 2 p. m. — Presión atmosférica á 0° y al nivel del mar, 756.97 mm.; temperatura, 2 p. m., 25.2; humedad relativa, 37 %; tensión del vapor de agua, 9.13 mm.; viento: dirección NO.; velocidad por hora, 15 kilómetros.

Trenel, Abril 2. Ayer llovió 4 milímetros. Bajó la temperatura

Informes de la oficina meteorológica argentina—Ha llovido en: Mazaredo 1, Pampa Tigre 11, Monte Comán 15, Pampa Tigre 11, Monte Comán 15, Mendoza 2, Guadales 17, C. Nacional 9, G Campos 30, Río Colorado 11, Rocreo 33, Algarrobo 21, Alpachiri 12, Alta Vista 40, Arboledas 4, Argerich 18, Ascensión 1, Ayacucho 8, Azul 13, Bahía Blanca 8, Bajo Hondo 30, Bandeltaló 7, Barker 10, Canesa 3, Cooper 32, Copetonas 41, C Dorrego 21, C. Laprida 17, C. Suárez 2, C. Vidal 5, Corrazzi 2, Crotto 14, Chasicó, Chivilcoy 2, Calfucurá 4, Darragueira J. 4, Del Valle 3, Dionesa 3, Dumañana 5, Drabble 2, Duhau 5, Elordi 3, Energía 12, Espartillar 9, Estela 7, Ing Thompson 3, Ing. White 4, Irene 8, Juárez 14, Kil. 101 1, Kil. 52 11, Kil. 86 20, Krubbe 11, Labardén 10, Lastre 40, La Dorila 1, La Pradera 21 La Sirena 12, Las Flores 7, Las Nutrias 2, Las Rosas 6, Libano 3, Libertad 45 Nueva Roma 7, Orlando 12, Olavarría 6 Orense 2, Oriente 20, P. del Médano 31, Paula 2, Pazos Kanki 7, Pehuajó 4, Pelicura 4, Peralta Z. 10, Pergamino 7 Pieres 12, Piglié 3, Pourtalé 1, Pringles 14, Puan 4, Quiroga 2, Ramos Otero 4, Quiroga 2, Ramos Otero 4, Quiroga 2, Ramos Otero

INSTRUCCION PUBLICA

Clases de taquigrafía—Mañana, á las 8 p. m., tendrá lugar la inauguración de las clases de taquigrafía, que se dictan anualmente bajo el patrocinio del Círculo de la Prensa. Este año las clases se realizarán en el local Uruguay 738.

La inscripción se cerrará el mismo día, á las 8 p. m. Esta es gratuita para los socios ó hijos de socios del círculo.

El curso durará solamente cinco meses, al final de los cuales se les otorgará el certificado á los que resultaren aprobados.

Las clases se dictarán los martes y viernes de 9 á 10 p. m.

Los que deseen concurrir pueden anotarse todavía en el local social del círculo, Bolívar 521.

Escuela normal número 6 — Todos los días hábiles, de 8 á 11 de la mañana, se reciben en esta escuela solicitudes de ingreso para primer año normal y grados de la escuela de aplicación.

Asociación de profesores de educación física — El domingo 13 del mes en curso los miembros de esta asociación realizarán un paseo fluvial á las islas del Paraná, partiendo de la capital á las 8 de la mañana.

FERROCARRILES

Ferrocarril Oeste de Buenos Aires — Explotación de 1912

En la comisión local del ferrocarril Oeste de Buenos Aires, se recibieron ayer informes telegráficos referentes á la explotación del ferrocarril durante el semestre que terminó el 31 de Diciembre de 1912.

Según dichos informes el saldo por el semestre de referencia es de libras esterlinas 457.808.14, incluyendo libras esterlinas 147.604.11.9 del ejercicio anterior; por lo cual se ha declarado un dividendo de 3 o|o sujeto al impuesto "income tax", llevando al segundo semestre la suma de 105.278.18 libras esterlinas.

El porcentaje de los gastos de explotación sobre las entradas brutas es de 57.75. El informe semestral será emitido el 31 del corriente mes, y el dividendo se pagará el 24 del corriente.

Ramal de Cruz á Córdoba

El gobierno nacional autorizó á la empresa del ferrocarril Central Argentino para entregar al servicio público la sección de su ramal de Cruz á Córdoba, comprendida entre los kilómetros 304.5 y 318.8.

Ferrocarril de Santa Fe

Ha sido autorizada la empresa del ferrocarril de Santa Fe para emitir 20.000 obligaciones á cuatro y medio por ciento, por valor de 10.000.000 de francos, de acuerdo con lo dispuesto por la ley 5315 del fondo de caminos.

Nuevas obras

El departamento de Obras Públicas aprobó los planos y memorias descriptivas presentados por la empresa del Central Argentino, relativos á una variante entre los dos primeros kilómetros de su ramal á Malaguefio y al empalme de dicho ramal con el de Cruz á Córdoba.

BIBLIOGRAFIA

DISCURSOS Y ESCRITOS — El doctor Carlos Rodríguez Larreta (hijo) ha publicado bajo este título un libro que contiene el fruto de una labor realizada en la universidad, en la diplomacia y en diversos momentos de la vida del autor, en los cuales tuvo que actuar como publicista.

El libro, que comprende más de 300 páginas, está dividido en tres partes: conferencias, escritos y discursos.

SONRISA DE AMOR — Bajo este título ha publicado la señorita María Esther Carreras Torres, un vals para piano.

TRIBUNALES

UN FALLO DE TRASCENDENCIA

LOS PAVIMENTOS POR CUENTA DE VECINOS

Constribución de las empresas de tranvías

La jurisprudencia de ambas cámaras civiles, en los juicios en que se discutió la contribución de las empresas de tranvías, á costear el importe de las obras de pavimentación contratadas por vecinos del municipio con empresas particulares y regidas por la ley 7091, tenía establecido que en las calles en que hubiera extendidas líneas de tranvías, las empresas propietarias de éstas contribuyeran con la cuarta parte del valor del pavimento, de modo que los propietarios sólo debían satisfacer las tres cuartas partes restantes.

Calvino Barker, propietario de una finca situada en la calle Jujuy, entre Armonía y Rondeau, se presentó ante el juzgado civil del doctor González del Solar, é invocando las disposiciones de la ley citada y la aludida jurisprudencia promovió demanda contra los empresarios A. L. Maraini y Cía., por devolución de la suma de 1.336.75 pesos.

Dijo el actor que abonó oportunamente el importe total del pavimento construído frente á su propiedad, pero que después de hacerlo había tenido conocimiento de que incurrió en un error, pues como en dicha arteria existe una línea de tranvía, le correspondía á él abonar tres cuartas partes del afirmado y una cuarta parte á la empresa.

En primera instancia, el doctor González del Solar resolvió el juicio rechazando la demanda promovida, sin costas. El fallo correspondiente estableció que la construcción de los afirmados debe ser costeada exclusivamente por los vecinos que lo contratan y que la contribución de las empresas de tranvías sólo está destinada á formar el fondo de recursos con que se atenderá la conservación de los pavimentos y otras necesidades previstas en la ley.

Entre los fundamentos dados por el juez, estaba el del principio constitucional de la igualdad de los impuestos y cargas públicas. Admitiendo, decía, la interpretación que quiere dar la parte demandante á la ley 7091, se llegaría al absurdo de que los propietarios que son más beneficiados con el cruce de líneas de tranvías frente á sus fincas, vendrían á pagar menor contribución que aquellos que no las tienen frente á sus inmuebles.

Como fuera apelada la sentencia ante la cámara primera de lo civil, el tribunal acaba de confirmarla en todas sus partes.

Votó, en primer término, el camarista doctor Arana, quien hizo un minucioso estudio de la ley 7091, para llegar al firme convencimiento de que la contribución que establece el artículo 16, para las empresas de tranvías, no es una contribución en el pago de las obras, sino un impuesto con fines diversos.

Hizo presente el doctor Arana que en varios juicios ejecutivos la cámara de que forma parte, ha establecido lo contrario, pero ello no puede ser un obstáculo á la formación de una nueva convicción legal, sobre todo, cuando se trata de leyes nuevas ó reformadas cuya debida interpretación presupone el amplio debate del juicio ordinario.

Al voto del doctor Arana se adhirieron los doctores Basualdo, Williams y Juárez Celman, los cuatro que constituyeron el tribunal para resolver el juicio.

La importancia del fallo que dejamos extractada, no se encuentra sólo en la situación jurídica que establece entre propietarios de inmuebles y empresarios de pavimentos, sino en que él impedirá que la Municipalidad de la capital se vea obligada á devolver cuantiosísimas sumas ya percibidas.

EL DESACATO AL FISCAL DE CAMARA

Por la secretaría del doctor Tessi, el juez doctor Melo ha resuelto el proceso instruído contra los miembros de la ex comisión liquidadora del Banco Constructor de La Plata, por desacato al fiscal de cámara, doctor Bunge, á raíz de una publicación hecha y suscripta por los acusados.

Empieza el juez diciendo que no encuentra en el proceso los motivos que las legislaciones de los pueblos civilizados hayan tenido para reprimir con más ó menos severidad el desacato cometido contra los funcionarios públicos.

Manifiesta que si el magistrado debe conservarse incólume, debe también ajustar su conducta á lo que prescribe la ley 13, título 4, partida tercera.

Analiza la frase que á juicio del fiscal es injuriosa, y lo expuesto por los acusados, que manifiestan que hicieron esa publicación para contrarestar otras que consideraban deprimentes, no habiendo tenido intención de injuriar al fiscal de cámara.

Encuentra el juez que no existe el desacato, porque falta la intervención dolosa, constitutiva del delito, teniendo la frase de referencia su explicación, dados los conceptos que se vierten en un ejemplar de un periódico.

El juez concluye por absolver de culpa y cargo á los acusados.

Notificado el fiscal, interpuso el recurso de apelación.

ASUNTOS COMERCIALES

El juez doctor Avellaneda, secretaría del doctor Grandoli, desestimó ayer el pedido de convocatoria hecho por la casa Pommez y Cía., por no haber establecido los peticionantes el total del pasivo.

—El mismo juez y secretario proveyó la convocatoria pedida por José Forr y designó para interventores á Miguel Isidoro y Cía. y á Francisco Núñez. Resultó insaculado el contador Tiburcio Gadea.

—J. Cayetana y Nicolás M. Papi, propietarios de la carpintería mecánica situada en la calle San Juan número 3900, se presentaron ante el juez doctor Estrada, secretaría del doctor Ramírez, para pedir la declaración de su quiebra. Al efecto presentaron un balance que arroja un activo de 15.218.07 pesos y un pasivo de 14.164.31.

—Ayer se reunieron los acreedores del concurso de Rafael Casetari, ante el juzgado del doctor Estrada, secretaría del doctor Ramírez, y designaron para síndico á Fermín de Mateos.

El contador Félix Lafiandra leyó su informe, en el que estimó un activo de 1.992 pesos y un pasivo de 10.159.52.

Los honorarios del contador se regularon en 39.80 pesos.

—Guintini y Mengliaroli, se presentaron ante el juzgado del doctor Estrada, secretaría del doctor Ramírez, para pedir la convocatoria de sus acreedores. Al efecto declararon un activo de 6.507 pesos y un pasivo de 9.357.

—El juez doctor Avellaneda, secretaría del doctor Ramírez, proveyó los siguientes asuntos:

Concurso de Manuel Ferreyra; contador Juan D. Fortunato.

Concurso de José Lucevich; contador Juan C Feites.

Concurso de Salomón Lucevich; contador Amadeo Manzono.

—El juez doctor Martín y Herrera, secretaría del doctor Britos (hijo), aprobó la adjudicación de bienes votada por la junta de los acreedores de Adolfo Mages.

—Luis Falcone, constructor, domiciliado en la calle Pueyrredón número 830, se presentó ante el juzgado del doctor Estrada, secretaría del doctor Ramírez, para pedir la declaración de su quiebra. Al efecto, acompañó un balance que resume un activo de 14.040 pesos y un pasivo de 18.505.02.

—Olga Massa, propietaria del café y bar situado en la calle Paraná número 345, se presentó ante el juzgado del doctor Estrada, secretaría del doctor Ramírez, para pedir la convocatoria de sus acreedores. Presentó un balance que da un activo de pesos 7.813.50 y un pasivo de 20.687.28.

—La junta de acreedores del concurso de Montagna y Strassera, fué postergada por el juez doctor Avellaneda, secretaría del doctor Tobal, para el 15 del corriente.

Causas criminales

El fiscal doctor Valdés, ha presentado su acusación, en el proceso á Federico García Vega, acusado de homicidio á Fanny Chaudelman, hecho que tuvo lugar en la madrugada del día 30 de Enero del corriente año, en una casa de la calle Bartolomé Mitre número 2709.

El fiscal encuentra que no se trata de un crimen pasional, sino de un caso comprendido en el artículo 17 capítulo 1°, inciso 1°, ley 4189, donde concurren varios agravantes. En su consecuencia pide veinticinco años de presidio.

—Ha presentado su dictamen el fiscal doctor Avellaneda, en la causa seguida á Ramón Alvarez, acusado de hurto; solicita tres años de prisión.

—El juez doctor Ramos Mejía ha resuelto la causa seguida á Fernando López, acusado de abuso de autoridad, imponiéndole un año de arresto.

—A Juan Carmelo Solana, acusado de atentado á la honestidad, lo absuelve de culpa y cargo.

—Ha sido resuelto por el juez doctor Vázquez, el proceso instruído á Miguel Parissi, acusado de encubrimiento de hurto, imponiéndole un año de arresto en los territorios nacionales del Sur.

NOTICIAS MUNICIPALES

Alumbrado público

La Intendencia ordenó á la dirección de alumbrado que incluya en los planos de alumbrado eléctrico, la instalación de 10 lámparas de arco en la calle 2.° Sarmiento, desde plaza Italia hasta Cerviño.

—La dirección de paseos informó á la superioridad que el alumbrado del parque Bernardino Rivadavia, es muy deficiente, por cuyo motivo lo frecuenta durante las horas de la noche gente de mal vivir.

Se dispuso que la dirección de alumbrado subsane esta situación, utilizando para ello los elementos de que dispone.

La patente á los automóviles

El día 15 del corriente mes vence el plazo acordado por la Intendencia, para el pago de la patente á los automóviles, correspondiente al año 1913.

Como aún quedan muchos automóviles que no han pasado por la dirección de alumbrado para certificar la potencia de los motores, la Intendencia dispuso ayer que esta última repartición habilite horas por la mañana, á fin de que, para la fecha fijada, puedan los interesados obtener la patente respectiva.

Pavimentación

Con motivo de un pedido especial de los vecinos, la Intendencia anuló ayer el contrato celebrado con el empresario P. Bidart, para la construcción del afirmado de la calle Villarroel, de Godoy Cruz á Dorrego.

—Fueron citados los vecinos de la calle Sarandí, de Constitución á Garay, para que ratifiquen su conformidad, respecto á la construcción del afirmado.

Dirección general de tráfico

La dirección general de tráfico de la Municipalidad, remitió á conocimiento de la Intendencia, la memoria correspondiente al movimiento habido durante el mes de Marzo, en esa repartición.

De esta memoria extractamos los siguientes datos:

Secretaría. Expedientes tramitados, 3.070; permisos acordados, 1.111; valores pasados á procuración, 18.071 pesos.

Sección tranvías, vehículos inspeccionados, 3.016; estaciones inspeccionadas, 354; multas aplicadas, 23; por valor de 612 pesos.

Sección tráfico. Vehículos inspeccionados, 14.109; infracciones comprobadas, 2.074; multas cobradas directamente, 339, por valor de 6.615 pesos; registros retirados, 1.521; vehículos detenidos por adeudar derechos, 1.317; exámenes tomados, 1.018.

Sección carruajes y automóviles. Automóviles inscriptos 326; carruajes inscriptos, 108; conductores de automóviles inscriptos, 441; conductores de carruajes inscriptos, 81; registros renovados, 36; permisos acordados para el retiro de la patente, 1.465; permisos provisionales otorgados, 1.116; vehículos retirados de la circulación, 99.

Sección carros. Carros inscriptos, 715; tarjas borradas, 240; tarjas rectificadas, 210; carros rechazados por diversos motivos, 256; conductores inscriptos, 67, y registros renovados, 118.

Durante el mes de Marzo se produjeron 213 choques, de los cuales resultaron 20 personas muertas y 231 heridas.

Suspensión de tráfico

La Intendencia resolvió ayer suspender la circulación de vehículos en la calle Sáenz, de Río Negro hasta la avenida Arena, á fin de facilitar las obras de pavimentación.

Comisión de higiene

La comisión de higiene de la circunscripción 12, comunicó á la Intendencia que se ha constituído con la siguiente comisión directiva: presidente, Eduardo Garina; vocales, Eduardo Paté y Antonio Muiño.

Exportación de carnes

La sociedad anónima The Smithfield And Argentine Meat, despachó en el vapor "El Argentino", para Liverpool, 4.716 cuartos de vacuno congelados.

Teatro Avenida

En virtud de haberse colocado en las condiciones exigidas por la ordenanza respectiva, la Intendencia expidió ayer un decreto, por el que se levanta la clausura que pesaba sobre el teatro Avenida.

Expropiación de una finca

Ayer, la Intendencia solicitó autorización al Concejo Deliberante, para proceder á la expropiación de la finca situada en la calle Bartolomé Mitre 1031 al 1033, afectada por la avenida de Norte á Sur.

ASOCIACIONES Y GREMIOS

La sociedad de resistencia de obreros albañiles, ha invitado al gremio en general, para una asamblea que se efectuará el día sábado 5 del corriente á las 8 de la noche, en el local Humberto I 2200, para tratar la siguiente orden del día:

Lectura del acta anterior; balance, correspondencia; accidentes del trabajo; asuntos varios.

PUERTOS, ADUANAS é IMPUESTOS

Servicios de guinche — Despacho de automóviles

Con motivo de una consulta formulada por la aduana de la capital respecto al procedimiento á seguirse para las liquidaciones del servicio de guinche que corresponde abonar á los automóviles despachados por sitios donde existen pescantes comunes y mayores, sin hacer uso de ellos, el Ministerio de Hacienda ha resuelto que todo bulto que se descargue en el puerto de la capital abonará el derecho de guinche, en la forma siguiente.

Por los bultos que puedan ser descargados con los guinches menores de 1.500 kilos, se abonará la tarifa de pesos 0.35 oro sellado cada 1.000 kilos.

Los bultos que por su peso ó volumen deban ser descargados ó cargados en los guinches de 1.500 kilos ó de fuerza mayor, abonarán la tarifa de pesos 0.80 oro sellado cada 1.000 kilos.

La liquidación de los derechos de guinche, establecida por la ley 4932 se efectuará sobre la base de las medidas consignadas en los conocimientos respectivos, sin perjuicio de la comprobación de dichas medidas que pueda efectuar la aduana de la capital

CENTROS SOCIALES

FIESTAS EN PREPARACION

OTRAS INFORMACIONES

LA JEUNESSE — Circulan numerosas invitaciones para el concierto y baile mensual que esta sociedad francesa ofrecerá á sus socios el sábado próximo, en el local de la Lago di Como.

En los diversos números del concierto tomarán parte la señora María Max, la señorita Juana Nelsol y María Folia y los señores Gergeal, Francisco Fried, Foix, D. Rodríguez, E. Sánchez Carrera, P. Charpentier, Dibarrat, Collet, J. Pagés

El concierto terminará con la representación de la comedia "Feministe", interpretada por las señoritas Jany Nelson y Diane Mars

A continuación habrá un baile familiar.

LA TOSCA — Activa los preparativos para el mejor éxito del baile familiar que realizará el sábado próximo, en el local de la Giuseppe Garibaldi

En esta fiesta serán distribuídos los premios instituídos con motivo del carnaval.

JUVENTUD RIOJANA ESPASOLA—En conmemoración del primer aniversario de su fundación, dará el 26 del corriente una función seguida de baile familiar, en el local de Les Enfants de Beranger.

El programa de la fiesta estará compuesto por las obras "Robo en despoblado", "El rey de la casa" y la presentación del quinteto "San Juan".

Después de la representación se bailará.

LOS CHIRIPITIFLAUTICOS — Organiza para el 12 del corriente una interesante fiesta á efectuarse en el local de la Giuseppe Garibaldi

LA RUSTICANA — Se ultima con gran entusiasmo los preparativos para el gran baile familiar que, con motivo de la conmemoración de su 12 aniversario social, celebrará el sábado próximo, en el local La Argentina

Son numerosas las invitaciones que se solicitan para esta fiesta.

VERDES Y ROSAS — El domingo próximo dará una fiesta diurna, en el local de la Giuseppe Garibaldi.

CLUB SOCIAL C. Z. — Organiza para el domingo próximo su fiesta diurna mensual, á efectuarse en los salones del Centro de Almaceneros.

UNIDOS DE CORUSA — Circulan las invitaciones para la fiesta que dará este centro el domingo próximo por la tarde, en el local del Orfeón Español.

LA MAGNOLIA — Este club excursionista convocó á sus socios á la reunión que se efectuará el sábado próximo á las 8.30 de la noche, en el local de la calle Perú 812.

LA VICTORIA DE SAN MARTIN — Constituyó su comisión de señoritas en la siguiente forma:

Presidenta, Delia García; vicepresidenta primera, Elvira Netia; vicepresidenta segunda, Adelina Ramos; secretaria general, Isabel García, prosecretaria primera, Antonia Viñas; vicesecretaria segunda, Trinidad Vallester; tesorera, Elvira de Ramos, vicetesorera, Carmen Viñas.

CULTO CATOLICO

Basílica del Rosario (Santo Domingo) —Sociedad San Vicente de Paul—Hijas de María del Huerto—Cultos — Asociación ex alumnos de Don Bosco — Cuarenta horas.

El domingo 6 de Abril, en la Basílica del Rosario, habrá misa de comunión, á las 7.30 a. m., para los asociados y devotos; á las 9, misa solemne con panegírico de Santo Tomás de Aquino, á cargo del R. P. Luque; á las 7.30 p. m., rosario y letanías cantadas, panegírico de Santa Imelda por el R. P. fray Reynaldo Saldaña Retamar y procesión con la imagen yacente de la Santa.

—En la iglesia San Francisco, el domingo próximo, se realizarán los actos de reparación que los socios de la archicofradía de la guardia de honor, consagran al Sagrado Corazón de Jesús. A las 8.30 a. m., en esta iglesia, habrá misa y comunión general para los asociados. Después de la misa, plática y exposición de Su Divina Majestad. Todos los asociados deben concurrir á estos cultos mensuales, con el distintivo de la congregación (medalla y cinta).

—En la iglesia de San Agustín, hoy, habrá misas á las 6, 7, 8, 9 y 9.30 de la mañana.

—San Juan Evangelista. Misas desde las 5.30 hasta las 8 a. m.

De 4.30 á 5.30 p. m., y de 7.30 á 8.30 p. m., se preparan en esta iglesia, á los niños que quieran hacer la primera comunión.

—San Cristóbal. Hoy, ejercicio de devoción al Santísimo.

—El domingo 6 del corriente, á las 4 de la tarde, en el salón de actos del colegio Pío IX, se realizará una gran fiesta á beneficio de los pobres que sostiene la Conferencia de San Vicente de Paul. El programa á desarrollarse es el siguiente:

Sinfonía. Como la tumba, primer acto; Munier; El león de bronce, monólogo, por el señor Alfredo Fernández; Fantasía del Trovador, Verdi, por guitarra, señor Floravante Brugni; Como la tumba, segundo acto.

Segunda parte Sinfonía; Danza Amami, canto; Conferencia por el doctor L. Barrantes Molina, tema: La acción social cristiana y las conferencias vicentinas; Souvenir de Haydn, por H. Leonard; La caridad es Dios, recitado; Marcha final.

—El 6 del corriente, á las 8 a. m., será celebrada la comunión reglamentaria de la congregación Hijas de María del Huerto.

—La asociación ex alumnos de don Bosco, el domingo próximo celebrará el cumplimiento del precepto pascual.

El programa es el siguiente: triduo de conferencias en preparación á la comunión Pascual, que se realizarán los días 3, 4 y 5 del corriente, á las 8.30 p. m. en la capilla de Santa Catalina V. y M.; misa de comunión que se celebrará el día 6 á las 8 a. m. Desayuno, que se servirá en el salón de fiestas de la Asociación después de terminada la misa. Almuerzo á las 11.30 a. m. en el mismo salón

—Cuarenta horas—Iglesia del Sagrado Corazón de Jesús ((San Eduardo número 675.

INFORMACIONES UTILES

CALENDARIO

Calendario gregoriano — Abril 3 — Festividad católica Santos Benito de Palermo, confesor y Ulpiano, mártir, y la impresión de las cinco llagas de Santa Catalina de Sena.

Id ortodoxo — Marzo 21 — Jacobo.

Id israelita — 25 de Veadar de 5673

Id mahometano — 25 de Rébi II de 1331.

JURIDICAS

Si la fianza es solidaria puede demandarse indistintamente al deudor ó al fiador; si la fianza es simple, es necesario que se haya declarado la insolvencia del deudor para poder perseguir al fiador

—Los hijos de una persona no tienen parte alguna en la sucesión del cónyuge de su padre ó madre

—Los padres naturales que hayan reconocido á sus hijos naturales, son herederos forzosos de éstos

—El viudo ó viuda, no puede vender los bienes de la sociedad conyugal, ni los propios del causante, sin iniciar previamente el correspondiente juicio sucesorio.

FECHAS HISTORICAS

4 de Abril

1812—Asamblea del Río de la Plata —Se reune por primera vez en Buenos Aires la asamblea llamada de las Provincias Unidas del Río de la Plata, compuesta de treinta y tres diputados por la capital y once por las provincias

1817—Combate de Curapaligüé—Las Heras en su marcha decidida sobre el enemigo, acampó el 4 de Abril en Curapaligüé, á 26 kilómetros de Concepción

El infatigable general Ordóñez, que seguía con atención sus movimientos y se preparaba á darle un golpe en su marcha de avance, intenta sorprenderlo en la noche, y sale de Talcahuano al frente de 600 infantes y 100 jinetes, con dos cañones.

A la una y media de la mañana cae inopinadamente sobre las avanzadas de Curapaligüé, pero allí el jefe argentino lo espera bien prevenido.

Al dar la señal de alarma las avanzadas, la división de Las Heras formó sobre unos cerros con sus dos costados bien cubiertos por casas y por un nolino, que dió su nombre á la acción

Ordóñez avanzó, sin embargo, y trabóse un refiido combate que se prolongó hasta una hora antes del amanecer

Todas las embestidas del general realista fueron victoriosamente rechazadas.

El jefe español hubo, al fin, de desistir de su intento y emprender la retirada, que pronto se convirtió en fuga, abandonando en el campo y en el trayecto algunos muertos, heridos y prisioneros, y también los dos cañones que traía.

1835 — Gobierno de Rosas—El general don Juan Manuel de Rosas, hallándose en Flores, acepta el mando de la provincia.

1871—Restos del arzobispo Escalada —Llegan á Buenos Aires los restos de suprimer arzobispo Mariano José de Escalada, muerto en Roma durante la celebración del concilio ecumético

BOLETIN DEL DIA

Servicio general de correspondencia

Se despachará correspondencia

Hoy, á las 8 a. m., para Brasil, Barbados y Nueva York, en el Vasari (con alcance hasta las 3 p. m.) mañana, á las 8 a. m.; para Brasil y Europa, en el Arlanza (con alcance hasta las 3 p. m.), á las 3 p. m., para Brasil y Europa, en el Orita, (sin alcance), y el 5, á las 8 a. m., para Dakar y Europa, en el D degli Abruzzi (sin alcance).

—Se distribuirá correspondencia:

Hoy, de Europa, en el Infanta Isabel con fechas hasta el 17 de Marzo; el 5, de Europa y Brasil, en el Amazón, con fechas hasta el 16 de Marzo, y el 6, de Europa, y Dakar, en el P. Umberto, con fechas hasta el 19 de Marzo.

Sobre dimensiones de látigos

La sociedad protectora de animales "Sarmiento", con fecha 20 de Marzo próximo pasado, dirigió una nota á la sociedad Conductores de Vehículos, comunicándole que, desde el primero del actual, haría cumplir el artículo 92 de la ordenanza general de tráfico, sobre las dimensiones del látigo.

Por su parte, esta última asociación, al contestar la comunicación recibida, da á la sociedad "Sarmiento" muchas razones, haciéndole ver que la ordenanza citada es contraria á la protección de los animales.

Los conductores de vehículos sostienen que un látigo corto, es más dañoso que uno largo para los animales, y basan su teoría en muchas razones que expresan.

Terminan la nota los conductores de vehículos, indicando á la sociedad "Sarmiento", la conveniencia de estudiar bien el punto y cooperar á la derogación de la ordenanza de referencia.

BOLSA, BANCA Y COMERCIO

OPERACIONES DE AYER

El valor de $ 100 oro en la Caja de Conversión, es de 227.27 papel.

1 argentino (5 pesos oro) vale	$ 11.36 papel
1 peso vale	" 0.44 oro
1 libra esterlina (5.04 pesos oro)	" 11.45 papel
1 moneda de 20 francos ($ 4 oro)	" 9.09 "
1 alfonsino ($ 5 oro)	" 11.36 "
100 liras ($ 20 oro)	" 45.45 "
100 marcos (24.70 pesos oro)	" 56.13 "

OPERACIONES DE TITULOS

El mercado se presentó ayer bastante animado y con movimiento de importancia durante la primera rueda, pero la segunda hora fué de calma, con excepción para la cédula argentina, en la cual se realizaron en el día 1.475.000 $, quedando al mismo precio anterior, de 98.10

Con los títulos y acciones, los negocios se hicieron á tipos variables.

Los bonos municipales de pavimentación, servicio semestral, subieron 20 centavos, de 85 á 85.20.

El 6 por ciento de primera serie de la deuda consolidada de la provincia de Buenos Aires, se cotizaron á 96.30, ex cupón, y el de tercera serie bajó 20 centavos, de 92.50 á 92.30

Los certificados de 30 por ciento del Banco El Hogar Argentino, subieron 1 punto y 50 centavos, de 261.50 á 263.

Las obligaciones de 8 por ciento del Banco Popular Argentino, bajaron 4 puntos, de 104 á 100. Las acciones del Banco Español bajaron 50 centavos, de 194.50 á 194. Las acciones del Puerto San Nicolás subieron 20 centavos, de 56.30 á 56.50. Las acciones del trust del Alto Paraguay subieron 5 centavos, de 0.75 á 0.80, y las acciones del Puerto Sastre bajaron 70 centavos, de 2.70 á 2

PRIMERA RUEDA

Cédula argentina, contado, $ 49.500 á 98.10, 60.000 á 98, 80.000 á 98.10 y 57.500 á 98. Total $ 247.500. Para hoy, pesos 50.000 á 98.10 y 383.000 á 98. Total 433.000. Para fin de mes, $ 50.000 á 98.60. Serie L, contado, $ 8.000 á 100.50

5 por ciento argentino de 1906, contado, $ 10.000 á 92.

Bonos municipales de pavimentación, servicio semestral, contado, $ 2.000 á 84.80

6 por ciento de primera serie de la deuda consolidada de la provincia de Buenos Aires, contado, $ 3.000 á 96.30.

De la segunda serie, contado, 16.000 pesos á 95.70.

De la tercera serie, para hoy, $ 4.000 á 92.30.

2 1,2 por ciento del empréstito interno de la provincia de Buenos Aires, contado, $ 2.900 á 88.80.

Certificados de 30 por ciento del Banco El Hogar Argentino, contado, 150 á 262.50 y 240 á 263. Total 390

Acciones del Banco Español, contado, 700 á 194.

Acciones del Banco del Comercio, para pasado mañana, 100 á 21.50.

Obligaciones de 8 por ciento del Banco Popular Argentino, contado, pesos 20.000 á 100.

Acciones de la empresa Catalinas, para fin de mes, 200 á 13.95.

Acciones de la fábrica de bolsas La Primitiva, contado, 57 á 170.

Acciones del Trust Alto Paraguay, contado, 500 á 0.80.

Acciones del Puerto Sastre, contado, 500 á 2

Acciones del Puerto San Nicolás, para hoy, 100 á 56.50. Para fin de mes, 600 á 56.50, y 200 á 57. Total 800. Para fin de Mayo, 100 á 57.50

SEGUNDA RUEDA

Cédula argentina, para hoy, 25.000 pesos á 98.10, 524.000 á 98 y 93.500 á 98.10; total 642.500. Para el 7 de Abril, pesos 92.000 á 98.20. Para fin de mes, pesos 10.000 á 98.60. Serie L, para hoy, pesos 9.000 á 101.

Bonos municipales de pavimentación, servicio semestral para hoy, $ 6.000 á 85.20

Acciones de la empresa Catalinas, para fin de mes, 200 á 13.95

Acciones de la Sociedad Argentina de Edificación, para hoy, 200 á 135.

Acciones Tierras de Guatraché, para hoy, 100 á 20.

TITULOS OFRECIDOS EN LA BOLSA

En las pizarras de la Bolsa se anotaron ofrecidos los siguientes títulos:

Fábrica de papel La Argentina, Anglo-Argentina de Electricidad, Café Paulista, Argentina de Edificación, Las Palmas del Chaco Austral, Argentina de Pesca, Azucarera Argentina, Cervecería Río Segundo, Argentine Warrant, Argentina de Crédito y Construcciones, Puerto Sastre, Club Mar del Plata, Salinas Hermanos, River Plate Quebracho, Gran Hotel del Paraguay, Sansinena, Courrier del Plata, Hipódromo Nacional, La Propiedad, M. S Bagley (preferidas), Agrícola Comercial, La Habitación, General de Carruajes y las acciones de los Bancos de la Alianza, de la República del Paraguay, de Castilla, Comercial del Azul, Río de la Plata, Basko-Asturiano, de Madrid y Buenos Aires, Comercial del Plata, Proveedor y Comercial Argentino.

Se anotaron solicitadas en compra, las siguientes acciones:

Gath y Chaves, Introductora de Buenos Aires, Cervecería Quilmes, La Vascongada, Sud-Americana de Billetes de Banco, Trust del Alto Paraguay, Marina Mercante Argentina, Tranvías Eléctricos del Sur, Mercado de Abasto Proveedor, Cooperativa Nacional de Consumos, Dock de Tránsito, Refinería Argentina, Bliz, Tierras del Sud, Bolsa de Comercio, Tierras de Guatraché, Mercado Central de Frutos, Talleres La Unión, Obligaciones y Banco Popular Argentino.

LETRAS Y CAMBIOS

Hubo ayer calma en el mercado de cambios, efectuándose muy pocas operaciones de importancia.

Los precios continuaron fijos, por que hay buena demanda, y la oferta es limitada.

Las letras comerciales á noventa días, vista, se cotizaron á los siguientes tipos, sobre Londres, á 48 1|2; sobre París, á 5.08 1,2; sobre Amberes, á 5.13 1,2; sobre Hamburgo, á 4.13 1|2; sobre Italia, á 5.12; sobre España, á 5.44; sobre Valparaíso, á 48 1,4; sobre Río de Janeiro, á 14.900 reis.

Los tipos de cambio anotados en el cuadro adjunto, son suministrados por los respectivos Bancos:

BANCOS	Inglaterra	Francia	Alemania	Italia	Estados Unidos
Nación..	48 1/4	5.06	4.11	5.15	5.45
Londres	48 1/4	5.07	4.11 1/2	—	—
Provincia	48 9/16	5.06	4.11 1/2	5.13 1/2	5.46
Italia	48 5/16	5.07	4.11	5.14	5.40
Español	48 5/16	5.05 3/4	4.12	5.14 1/4	5.46
Alemán	48 5/16	5.07	4.12	5.12	5.47
Anglo. A	48 3/8	5.08 1/2	4.12 3/4	—	—
Galicia	48 5/16	5.06 1/2	4.11 1/2	5.15	5.47
Francés	48 5/16	5.08 3/4	4.11 1/4	—	—

Por cable se gira á 17 9|16, sobre Londres; á 5, sobre París, y á 4.05, sobre Alemania.

El Banco de la Nación gira en pequeñas letras, á la vista; sobre Inglaterra, á 47 5|8; sobre Francia, á 5.01; sobre Bélgica, á 5.04; sobre Alemania, á 4.05; sobre Italia, á 5.10; sobre España, á 5.40.

DESCUENTO BANCARIO

La tasa del descuento se mantiene sin variación, cobrándose de 8 á 8 1|2 por ciento en las operaciones, con documentos de primeras y segundas firmas.

CAJA DE CONVERSION

El movimiento operado ayer fué el siguiente:

Entradas, $ oro 779.282.38; salidas, pesos oro 4.188.24, quedando una existencia en caja, de $ oro 258.528.049.31

—La Caja ha recibido ayer del Banco Anglo-Sud-Americano, 75.000 águilas, equivalentes á $ oro 777.309.

PRODUCTOS AGROPECUARIOS

MERCADO DE CEREALES A TERMINO

Primera rueda

Trigo—Mayo 800 toneladas á 8.37, dársena.

Lino — Mayo, 100 toneladas á 10.54, dársena Julio, 100 á 10.72, 400 á 10.74 y 200 á 10.77. Total, 700 toneladas dársena.

Segunda rueda

Lino—Mayo, 100 toneladas á 10.60, 100 á 10.64 y 200 á 10.67. Total, 400 toneladas, dársena. Julio, 400 toneladas á 10.76, 100 á 10.82, 100 á 10.84, 100 á 10.86 y 200 á 10.87. Total 900 toneladas, dársena

Trigo—Mayo 200 toneladas á 8.40, dársena

Maíz—Junio, 400 toneladas á 5, dársena.

PRECIOS DE AJUSTE

Trigo—Mayo, $ 8.40; Junio, 8.50, y Julio, 8.55

Maíz—Mayo, $ 5.10; Junio, 5.05, y Julio, 5.05

Lino—Abril $ 10.45, Mayo, 10.65; Junio, 10.75, y Julio, 10.85

Avena—Mayo, $ 5.25, y Julio, 5.30

REGISTRO DE CONTRATOS

En la oficina de ajustes del mercado de cereales á término se registraron ayer contratos por 3.500 toneladas de lino y 1.200 de maíz. Total, 4.700 toneladas, entrega en Buenos Aires.

COTIZACION DE LA COMISION DE CEREALES DE LA BOLSA

Trigo barletta, $ 8.10, de pan, pesos 8.05, y en Bahía Blanca, 8.05; avena, base de 47 kilogramos, 5.07 1|2; lino, 4 por ciento de materias extrañas, 10.25, y maíz disponible, $ 5.05

BOLSA DE CEREALES

Han entrado en el mercado del Once, 16.801 bolsas trigo, 1.345 id maíz, 2.486 id lino, 6.424 id avena, 105 id nabo, 56 id cebada, 330 id cebadilla, 161 id triguillo, 27 id maíz de guinea, 815 id alfalfa, 375 id centeno, 200 id harina.

Entrada por los diferentes ferrocarriles:

Estación Buenos Aires: 70 bolsas lino, 1.230 fardos pasto grandes.

Riachuelo: 4.185 bolsas trigo, 2.814 id avena.

Pacífico: 189 bolsas alpiste, 72 id avena, 184 id lino, 260 fardos pasto grandes.

Retiro: 1.670 bolsas patatas.

Puerto: 500 bolsas harina, 2.500 id nabo, 3.490 id trigo, 13.006 id lino

Mercado Central: 3.288 bolsas maíz, 4.701 id trigo, 3.650 id avena, 280 id cebada, 31 id nabo, 2.869 id lino, 289 id alfalfa.

Sola: 2.603 bolsas maíz, 3.145 id trigo, 3.029 id avena, 95 id nabo, 1.019 id cebada, 1.604 id harina.

Lacroze: 317 bolsas nabo, 587 atados paja, 238 fardos pasto grandes.

Ingeniero Brian: 545 bolsas maíz, 516 id afrecho, 5.966 id avena, 11.015 id trigo.

Totales: Trigo 43.333 bolsas, maíz 7.781 id, lino 18.615 id, avena 22.836 id

Ventas de ayer

Trigo barletta—

MERCADO DE ABASTO PROVEEDOR

Entraron en este mercado 18.000 kilos de verdura y 15.000 kilos de fruta en general.

Verduras y legumbres: Entrada un poco más importante anotó este rengión, razón por la cual sus precios descendieron algo. En general la colocación de los artículos se efectuó ayer á los siguientes precios:

Salcifí de $ 0,60 á 1 docena de atados, espárragos inferiores de 4 á 5 id. de primera de 0.40 á 0.50 id, acelga de 0.15 á 0.20 id, borraja de 0.10 á 0.15 id, cebollas de 0.20 á 0.25 id, remolacha de 0.25 á 0.30 id, nabos de 0.15 á 0.20 id, perros de 0.25 á 0.30 id, albahaca de 0.20 á 0.25 id, perejil de 0.20 á 0.25 id, radicha de 0.25 á 0.30 id, radichón de 0.05 á 0.10 id, rabanitos de 0.15 á 0.20 id, ajos hojas de 0.30 á 0.40 id, id pie especial de 2.50 á 3 docena, de pies, bérro de 0.25 á 0.30 el atado, cardos de 2.50 á 3 docena de pies choclos de 1 á 2 el ciento, ajíes morrones colorados de 4 á 5 id, id verdes de 2.00 id verdes de 4 á 5 id, id verdes comunes de 2.50 á 3 id 400, id para vinagre de 1.20 á 1.50 id 600, tomates cajón de 15 docenas de 2.50 á 3, id id de 8 id de 1.50 á 2, ocilflores de 1.50 á 2 docena, repollos según clase de 1 á 2 id, id colorados de 2.50 á 3 id col negra de 0.25 á 0.30 id, broccolli de 0.30 á 1 id, perejos de 0.50 á 0.60 id, berenjenas de 0.20 á 0.25 id, zapallitos del tronco de 0.30 á 0.40 id id largos de 0.40 á 0.50 id, zapallos angola y criollos cada uno según tamaño de 0.50 á 1.20, ajos de 6 á 7 el millar de cabezas, lechuga de 2 á 2.50 lienzo de 12 docenas, escarola de 1.50 á 2 id, cebollas de 3 á 3.50 los 10 kilos arvejas de 7 á 8 id, chaucha fina de 6 á 7 id, id bajin de 3 á 4 id, chauchón de 2 á 2.50 id.

Frutas: Su colocación se efectuó á los mismos precios ya publicados.

Pescado: La Pescadora Argentina anotó ayer los siguientes precios: Corvina y pescadilla común á $ 0.30 el kilo, chanchito y palometa á 0.30 id, merluza, meros, rayas y pámpanos á 0.40 id, rubios y congrio á 0.50 id, pescadilla red á 0.60 id, anchoas brótula, bacalao, besugo y lenguados á 0.80 id, pejerrey del Paraná chico á 1.50 id, id grande á 2.50 id, calamares á 2.50 id.

Los quinteros de la isla Santiago próxima á la estación Ensenada del F. C. Sud, nos exponen que además de los trastornos que tienen que sufrir para el trasporte de las verduras, casi á diario están siendo víctimas de hurtos de mercadería dentro de los mismos vagones y en la misma estación, razón por la que reclaman de parte de la citada empresa un poco más de vigilancia

MERCADO CENTRAL DE FRUTOS

LAS OPERACIONES DE AYER

Entraron en este mercado 155 vagones con los siguientes frutos:

37.530 kilos de lana, 1 802 atados de cueros lanares, 2.940 cueros vacunos, 249 id de potros, 40 atados de cueros varios, 73 bultos de cerda, 2 id de plumas, 85 cascos de grasa.

Ventas de ayer

Pieles lanares lanudo consumo — 1 100 kilos á $ 0.92, 0.90, 0.85.

Mortecino—1.300 kilos á $ 0.72, 0.70, 0.65

Corto y pelado consumo—23.200 kilos á $ 0.73, 0.72, 0.71, 0.70, 0.69, 0.68, 0.67, 0.66, 0.65, 0.64, 0.63, 0.62, 0.60.

Mortecino—24.200 kilos á $ 0.53, 0.52, 0.51, 0.50, 0.49, 0.48, 0.47, 0.46, 0.45, 0.44, 0.43, 0.42, 0.40.

Vacunos — 2.700 cueros á $ 14.40, 14.20, 14.10, 14, 13.80, 13.70, 13.50

Becerros—790 cueros á $ 13.50, 13.40, 13.30, 13.20, 13.

Nonatos—550 cueros á $ 12.50, 12.40, 12.30, 12.20, 12.

Potros—110 cueros á $ 6, 5.80, 5.70, 5.60, 5.50.

Cerda—2 600 kilos á $ 15, 14.80, 14.50, 14, 13.60, 13.50, 13, 12.50, 12.

Nutria—50 kilos á $ 8.70

Liebres—1.000 cueros á $ 0.17.

Zorros—26 cueros á $ 1.30.

MERCADO DE LINIERS

Entraron en este mercado 5 080 animales vacunos.

Ventas de ayer

Bueyes

4	excep.	á $ 220.00	Cucullu y Cavo
7	mlesp.	" 160.00	Estrugamóu y Ca.
36	"	" 155.00	C. E. y Patrón
5	espec.	" 150.00	Estrugamóu y Ca
2	"	" 142.00	F. C. y Peró
6	"	" 140.00	J. Peña y Ca.
10	"	" 139.00	G. Almanza
17	"	" 138.00	E. D. Ruiz
12	mestig.	" 135.00	C. de Hacendados
3	"	" 135.00	Estrugamóu y Ca.
6	"	" 125.00	J. Curutchet
11	gordos	" 122.00	C. de Hacendados
1	"	" 115.00	Estrugamóu y Ca.
2	buenaic	" 90.00	G. E. y Patrón

Novillos

120	excep.	á $ 178.00	Estrugamóu y Ca.
128	"	" 176.00	Cucullu y Cavo
63	"	" 172.00	Salaberry y B.
54	mlesp.	" 165.00	A. Véiaz y Ca.
79	"	" 165.00	P. y A. Lanusse
22	"	" 164.00	Salaberry y B.
1	"	" 163.00	P. y A. Lanusse
20	"	" 157.50	Salaberry y B.
9	"	" 150.00	F. C. y Peró
106	"	" 148.00	V. Amoretti
60	espec.	" 145.00	J. Crotto é hijos
12	"	" 140.00	E. D. Ruiz
20	"	" 140.00	Cucullu y Cavo
12	"	" 140.00	Salaberry y B.
5	"	" 135.00	J. M. Trelles
2	"	" 135.00	F. Carbajo y Ca.
10	"	" 134.00	E. Bonifacio
38	"	" 132.00	Beltrán Sansot
7	"	" 132.00	Estrugamóu y Ca.
59	"	" 132.00	Salaberry y B.
38	"	" 132.00	Beltrán Sansot
11	"	" 130.10	C. de Hacendados
80	"	" 128.50	Salaberry y B.
24	"	" 128.00	E. D. Ruiz
24	"	" 125.00	J. M. Trelles
6	"	" 125.00	G. E. y Patrón
59	mestig.	" 122.00	Beltrán Sansot
72	"	" 120.00	P. Arancet y Ca.
40	"	" 120.00	Juan Bayona
4	"	" 120.00	C. de Hacendados
16	"	" 116.00	I. Goñi é hijos
1	"	" 115.00	Gaffner y Benitez
19	"	" 114.00	P. y A. Lanusse
44	"	" 118.00	J. Anasagasti
38	"	" 115.00	J. Chapar y Ca.
2	"	" 112.00	Estrugamóu y Ca.
64	"	" 111.00	Beltrán Sansot
22	"	" 110.00	Salaberry y B.
80	"	" 110.00	J. Apheca y Ca.
5	"	" 110.00	P. y A. Lanusse
27	"	" 108.00	P. Arancet y Ca.
7	gordos	" 106.00	Beltrán Sansot
12	"	" 106.00	Estrugamóu y Ca.
2	"	" 105.00	J. Chapar y Ca.
19	"	" 104.00	P. y A. Lanusse
7	"	" 104.00	Salaberry y B.
40	"	" 103.00	Gaffner y Benitez
45	"	" 103.00	E. Carbajo y Ca.
2	"	" 103.00	P. y A. Lanusse
14	"	" 102.00	P. Arancet y Ca.
1	"	" 102.00	C. de Hacendados
24	"	" 100.00	Méndez Hns. y Ca.
19	"	" 98.00	P. y A. Lanusse
66	"	" 95.00	C. de Hacendados
57	"	" 95.00	E. Carbajo y Ca.
41	"	" 95.00	P. C. y Peró
18	"	" 95.00	P. y A. Lanusse
9	"	" 94.00	Salaberry y B.
19	g. y cig.	" 93.00	P. y A. Lanusse
11	"	" 92.00	"
13	"	" 90.50	Salaberry y B.
2	"	" 90.00	Beltrán Sansot
22	carneig.	" 88.00	E. Carbajo y Ca.
12	"	" 88.00	P. y A. Lanusse
20	"	" 87.00	"
14	"	" 85.00	P. C. y Peró
4	"	" 85.00	J. Curutchet
1	"	" 85.00	Gaffner y Benitez
20	"	" 85.00	Salaberry y B.
9	buenaic.	" 81.00	"
9	flacos	" 76.50	P. y A. Lanusse
102	"	" 75.00	E. Carbajo y Ca.
10	"	" 75.00	Salaberry y B.

Novillitos

50	mlesp.	á $ 90.00	I. Goñi é hijos
9	"	" 88.50	P. y A. Lanusse
5	"	" 88.00	C. de Hacendados
12	mestig.	" 85.50	P. y A. Lanusse
36	"	" 84.00	Gaffner y Benitez
4	"	" 83.00	Estrugamóu y Ca.
23	gordos	" 80.00	G. E. y Patrón
9	"	" 80.00	P. y A. Lanusse
30	"	" 77.00	Gaffner y Benitez
3	"	" 78.50	Salaberry y B.
22	g. y cig.	" 75.00	"
2	"	" 75.00	Méndez Hns. y Ca.
5	"	" 74.00	G. E. y Patrón
5	carneig.	" 65.00	E. Carbajo y Ca.
20	buenaic.	" 61.00	P. y A. Lanusse
13	flacos	" 58.00	"

Terneros

7	espec.	á $ 72.00	Juan Lalor
15	"	" 70.00	B. L. y Etchegaray
6	"	" 68.00	Juan Lalor
10	gordos	" 62.00	"
3	"	" 62.00	Salaberry y B.
11	"	" 61.00	Beltrán Sansot
5	"	" 60.50	N. A. Calvo
15	"	" 60.00	I. M. Trelles
20	"	" 60.00	B. L. y Etchegaray
7	"	" 58.00	I. Goñi é hijos
4	"	" 57.50	P. y A. Lanusse
6	"	" 57.50	Salaberry y B.
9	buenos	" 55.50	"
4	"	" 52.00	Juan Lalor
3	"	" 50.00	Beltrán Sansot
32	mlesp.	" 50.00	I. Goñi é hijos
10	buenos	" 50.00	Salaberry y B.
2	"	" 49.50	"
7	regular.	" 48.00	P. y A. Lanusse
72	"	" 46.00	Belloco é Hita
9	"	" 45.00	Salaberry y B.
32	"	" 40.00	Juan Lalor
6	"	" 35.00	Belloco é Hita
3	"	" 32.50	Salaberry y B.

Vacas

4	excep.	á $ 156.00	A. Rigule
1	"	" 145.50	P. y A. Lanusse
3	"	" 143.50	Gibson Hnos.
7	espec.	" 133.50	"
2	"	" 120.50	Salaberry y B.
20	"	" 117.00	J. Peña y Ca.
7	"	" 117.00	I. Goñi é hijos
10	"	" 114.00	Palacios Hnos.
1	"	" 115.00	E. Bonifacio
4	"	" 115.00	E. Carbajo y Ca.
8	"	" 115.00	B. y Petrasini
2	"	" 113.00	Salaberry y B.
11	"	" 113.00	Estrugamóu y Ca.
2	"	" 110.50	P. y A. Lanusse
9	"	" 109.50	G. Lyon Hnos.
8	espec.	" 106.00	Salaberry y B.
17	"	" 105.50	Estrugamóu y Ca.
10	"	" 105.00	Palacios Hnos.
12	"	" 105.00	C. de Hacendados
8	"	" 105.00	J. M. Trelles
5	"	" 102.00	Salaberry y B.
11	"	" 100.00	Gaffner y Benitez
5	"	" 100.00	I. Goñi é hijos
10	"	" 100.00	Q. y Jáuregui
24	"	" 100.00	C. de Hacendados
2	"	" 99.00	Salaberry y B.
10	"	" 97.00	"
6	"	" 97.50	P. y A. Lanusse
2	"	" 97.50	Gibson Hnos.
10	mestig.	" 95.00	J. Curutchet
19	"	" 95.00	J. Apheca y Ca.
40	"	" 95.00	Estrugamóu y Ca.
38	"	" 94.00	J. Peña y Ca.
17	"	" 92.00	J. M. Trelles
2	"	" 93.00	Salaberry y B
2	"	" 91.50	"
4	"	" 90.00	Beltrán Sansot
2	gordos	" 86.50	Salaberry y B
22	"	" 82.00	J. Peña y Ca.
8	g. y cig.	" 81.00	E. Carbajo y Ca.
1	"	" 81.00	P. G. y Peró
9	"	" 81.00	Carbajo y Ca.
40	"	" 80.00	P. y A. Lanusse
1	"	" 80.00	Gaffner y Benitez
1	"	" 77.50	P. y A. Lanusse
60	"	" 77.00	Reyes Hnos.
13	buena'c.	" 75.00	Beltrán Sansot
16	"	" 74.00	P. y A. Lanusse
6	"	" 73.50	"
12	"	" 69.00	"
50	"	" 68.00	Estrugamóu y Ca.
1	flaca	" 60.00	Gaffner y Benitez
35	"	" 55.00	C. C. y Peró

Vaquillonas

3	mlesp.	á $ 87.00	Juan Lalor
2	"	" 86.00	B. L. y Etchegaray
2	mestig.	" 79.00	J. M. Trelles
3	"	" 78.00	B. L. y Etchegaray
15	gordas	" 73.30	Reyes Hnos.
2	"	" 70.00	Q. y Jáuregui
4	g. y cig.	" 68.00	N. A. Calvo
16	"	" 67.50	Juan Lalor
9	carneig	" 63.00	C. de Hacendados
11	"	" 62.00	P. y A. Lanusse
3	"	" 61.00	N. A. Calvo

LOTES ESPECIALES

Novillitos

9	anim.	á $ 105.00	C. de Hacendados
3	"	" 104.00	Estrugamóu y Ca.
3	"	" 98.00	B. L. y Etchegaray

Vaquillonas

4	anim.	á $ 98.00	B. y Ferrasini

VENTAS DE ULTIMA HORA

Bueyes

3	anim.	á $ 113.00	Juan Lalor

Novillos

14	anim.	á $ 168.00	N. A. Calvo.
18	"	" 164.00	"
10	"	" 149.00	"
10	"	" 136.00	"
6	"	" 134.00	"
10	"	" 133.00	"
10	"	" 130.50	"
35	"	" 129.00	Juan Lalor
24	"	" 128.50	"
14	"	" 128.50	"
6	"	" 128.00	"
14	"	" 125.50	N. A. Calvo
12	"	" 121.00	"
8	"	" 120.50	Juan Lalor
30	"	" 120.00	"
4	"	" 114.00	"
16	"	" 110.00	"
7	"	" 109.50	"
28	"	" 107.00	"
14	"	" 116.00	N. A. Calvo
4	"	" 94.00	Juan Lalor
8	"	" 59.00	"

Novillitos

12	anim.	á $ 79.00	Juan Lalor
11	"	" 76.00	N. A. Calvo

Vacas

4	anim.	á $ 153.00	Juan Lalor
12	"	" 134.50	"
2	"	" 136.00	"
23	"	" 128.00	"
17	"	" 124.50	"
21	"	" 120.00	"
6	"	" 115.00	B. L. y Etchegaray
2	"	" 113.00	Juan Lalor
1	"	" 110.00	"
53	"	" 108.00	"
3	"	" 104.50	"
26	"	" 101.50	"
11	"	" 100.00	"
4	"	" 98.00	"
9	"	" 96.00	"
2	"	" 95.50	N. A. Calvo
25	"	" 85.00	B. L. y Etchegaray
25	"	" 85.00	Caballos y Cufré
11	"	" 81.00	Juan Lalor
13	"	" 80.00	"
2	"	" 82.00	N. A. Calvo
23	"	" 76.50	Juan Lalor
3	"	" 71.00	N. A. Calvo

Animales porcinos

Entraron 92 cabezas.

Precios corrientes, de $ 0.45 á 0.57 kilo.

Matanza — Novillos, vacas y terneros, 1 760; reses inutilizadas, 5.

MERCADO DE LANARES

(Estación Tablada)

Entraron en este mercado 120 vagones con 11.867 animales lanares.

Ventas de ayer

Capones

200	animal.	á $ 11.30	Rodolfo Beazley
50	"	" 12.20	Patricio Ham
20	"	" 13.40	"
499	"	" 11.80	Julián Frers
88	"	" 12.00	C. de Hacendados
200	"	" 11.90	"
133	"	" 11.90	B. y Ferrazini
412	"	" 11.70	Santamarina é h
187	"	" 12.30	"
110	"	" 11.50	S. Abello y Ca.
274	"	" 9.80	S. Calmi y Ca.
97	"	" 18.00	P. y A. Lanusse
398	"	" 11.80	"
19	"	" 16.50	"
78	"	" 17.00	C. H. Rodger y Ca.
222	"	" 11.10	J. Chapar y Ca.
210	"	" 12.50	Salaberry y B.
200	"	" 11.80	"
316	"	" 11.80	"
29	"	" 16.30	P. Arancet y Ca.
57	"	" 10.20	I. Goñi é hijos
150	"	" 12.50	Juan Lalor
16	"	" 12.50	"
11	"	" 18.20	Onagoity, P. y Ca.
21	"	" 13.20	Mathieu y Ca.
80	"	" 10.90	Estrugamóu y Ca.
23	"	" 11.50	"
110	"	" 11.50	R. Guillón y Ca.

Ovejas

44	animal.	á $ 12.70	Patricio Ham
14	"	" 14.50	N. A. Calvo
315	"	" 9.40	E. Bonifacio
10	"	" 10.70	C. de Hacendados
35	"	" 11.20	B. y Ferrazini
33	"	" 12.00	Santamarina é h.
26	"	" 9.50	S. Calmi y Ca.
125	"	" 9.30	R. Guillón y Ca.
16	"	" 13.50	J. C. de los Santos
28	"	" 11.50	"
57	"	" 9.50	"
190	"	" 12.50	Salaberry y B.
108	"	" 12.00	"
56	"	" 13.80	"
60	"	" 16.80	P. Arancet y Ca.
168	"	" 13.50	"
27	"	" 10.20	I. Goñi é hijos
15	"	" 10.00	Juan Lalor
108	"	" 12.70	B. L. y Etchegaray
62	"	" 11.80	"
15	"	" 11.50	"
144	"	" 11.20	Delfino Hnos.
110	"	" 12.50	J. Apheca y Ca.
105	"	" 12.80	Onagoity, P. y Ca.
125	"	" 10.50	"
11	"	" 13.00	Mathieu y Ca.
57	"	" 10.80	"
60	"	" 11.50	"
38	"	" 11.00	Estrugamóu y Ca
70	"	" 17.00	"

Borregos

82	animal.	á $ 8.80	B. L. y Etchegaray
55	"	" 9.80	Onagoity, P. y Ca.
58	"	" 11.20	"
17	"	" 9.20	"
11	"	" 9.30	Mathieu y Ca.
40	"	" 8.80	"
15	"	" 9.00	Estrugamóu y Ca.
145	"	" 12.00	J. Anasagasti
15	"	" 12.50	N. A. Calvo
125	"	" 7.40	E. Bonifacio
150	"	" 7.80	C. de Hacendados
227	"	" 11.00	Beltrán Sansot
89	"	" 10.60	S. Unzué y Ca.
29	"	" 11.70	J. C. de los Santos
183	"	" 10.20	P. y A. Lanusse
37	"	" 11.50	"
226	"	" 11.00	J. Chapar y Ca.
108	"	" 9.60	"
577	"	" 11.90	F. y A. Landa
65	"	" 9.80	Salaberry y B.
11	"	" 10.80	"
55	"	" 14.00	P. Arancet y Ca.
110	"	" 10.00	I. Goñi é hijos
138	"	" 9.80	"
25	"	" 11.50	Juan Lalor
57	"	" 11.00	"
194	"	" 9.00	B. L. y Etchegaray
74	"	" 9.00	"
102	"	" 11.60	"

Del interior

MERCADO DE BAHIA BLANCA — LA EXPORTACION DE CEREALES

(Por telégrafo)

Bahía Blanca, Abril 2—La exportación de cereales por los puertos locales alcanza hasta el 31 de Marzo, á 810.224 toneladas. Durante el mes de Marzo, la exportación alcanzó á 333.028 toneladas y el total exportado en el primer trimestre se descompone en la siguiente forma: trigo 552.117 toneladas; avena, 251.402; cebada, 18.507; centeno, 5.707; afrechillo, 2.789; maíz, 1.858 y lino, 14.

Las 570.394 toneladas que forman el conjunto han sido embarcadas por las siguientes casas cerealistas: B. Born, 228.267; Dreyfus y Cía., 138.876; Weil Hnos. y Cía., 101.910; Generale Mercantile y Cía., 72.455; Sanday y Cía., 58.257; H. Ford y Cía., 47.520; H. Chilert, 6.519.

El promedio de la exportación diaria por los puertos locales, ha sido de 9.680 toneladas, lo cual representa una ponderable actividad en las tareas del embarque.

En la zona convergente existen aún fuertes lotes en poder de los acopiadores, los que serán vendidos y exportados en los meses subsiguientes.

Desde el corriente mes de Abril el trabajo de embarque declinará sensiblemente en los puertos locales, por la disminución de las existencias, pues en el trimestre fenecido se ha exportado, por lo menos las dos terceras partes de la producción destinada al extranjero.

MERCADO DE HACIENDAS

(Por telégrafo)

Rosario, Abril 2—En este mercado de haciendas las operaciones de hoy se hicieron á los siguientes precios:

Novillos mestizones de carne gorda, á $ 0.32 el kilo de peso vivo; novillos mestizones de carne gorda, 104, 103 y 101 pesos.

Ovejas mestizonas de carne gorda, á 9 pesos

MERCADO DE CEREALES

Rosario, Abril 2—Para el trigo en este mercado no hubo hoy cambio notable, pero las cotizaciones cerraron sostenidas para los lotes de peso y calidad especiales.

El lino abrió muy flojo por la mañana; á la tarde reaccionó y cerró con mercado sostenido.

Se notó flojedad en las cotizaciones del maíz, á causa de haber cesado la gran demanda que había para el producto disponible.

He aquí los resultados de las operaciones de hoy:

Trigo de 80 kilos, sano, seco y limpio, consumo y Brasil, $ 8.03½0; de 80 kilos, sano, seco y limpio, exportación, $ 7.95; de 78 kilos, sano, seco y limpio, exportación, $ 7.75; de 75 kilos, sano, seco, y limpio, exportación, $ 7.45; de 70 kilos, sano, seco y limpio, exportación, $ 6.95

Lino, 4 por ciento, disponible, pesos 10.15@20.

Maíz disponible, $ 5.05; para el 25 de Abril, $ 5; para el 25 de Mayo, $ 4.80.

Avena, base 47 kilos, $ 4.90.

Precios de pizara: trigo, $ 7.70; lino, $ 10; maíz, $ 5.

Precios oficiales del mercado á término, Abril, trigo, $ 7.75; lino, $ 10.25; Mayo, trigo, $ 7.80; Maíz, $ 4.85; lino, $ 10.40; Junio, trigo, $ 7.95, maíz, pesos 4.85; lino, $ 10.55; Julio, trigo, pesos 7.95; maíz, $ 4.85; lino, $ 10.65

Las operaciones anotadas, comprenden: 200 toneladas de lino, para Mayo, á $ 10.40.

Ventas de haciendas

ADOLFO BULLRICH y Cía

Realizaron el 28 de Marzo próximo pasado el remate de haciendas anunciado en el establecimiento 13 de Agosto, estación Gondra, F. C. P., obteniendo el siguiente resultado:

Novillos de 2 años, á $ 106; id de 1 1|2 año, á $ 96 y 85, vacas gordas, á 121; vacas secas, á 99; vacas con cría, lo que pisa, á 77, 76.50, 75 y 61; vaquillonas de 2 1|2 años, á $ 110; vaquillonas de 1 1|2 año, á $ 81 toros, á 250, yeguas percheronas á 130 y 112, potrancas percheronas á 112, yeguarizos pesados, lo que pisa, á 100, potros á 63, caballos de tiro y silla á 27 y 40.50, mulas á 17, padrillos á 220 y 200.

Total de la venta, $ 165.285.75.

—El mismo día su 400 remate-feria de haciendas en Chascomús, con el resultado siguiente:

Novillos de 3 años, á $ 133; id de 3 1|2 y 3 años, á 130; id de 2 y 2 1|2 años, á 127, 103.50, 100.50 y 95.25; id de 1 1|2 y 2 años, á 100, 97.50, 91 y 90; id de 1 y 1 1|2 año, á 88.50, 72.67 y 60; novillos de 4 años (criollos), á 90; de 3 años, id á 85 y 77.50, de 2 años, id á 76; de 1 1|2 año, id á 67.50 y 64.50; vacas gordas, á 141, 130, 121.50, 117 y 114; vacas secas (criollas), á 80; vacas con cría (lo que pisa), á 77, 66.50 y 61; vacas con cría (criolla), lo que pisa, á 46.50; vaquillonas, á 106.50, 98, 96.50, 96, 66.50 y 55; vaquillonas criollas á 53, bueyes á 202, 164, 163 y 135; terunos á 80, toros criollos á 80, capones lincoln á 17.70 y 12.05; ovejas á 11.05, 11 y 10.65; caballos de silla á 82, 72, 53 y 35; yeguas de tiro á 35 y 23.

Total de la venta, $ 201.477.95.

—El 31 del mismo mes, su 41o remate-feria de haciendas generales en el Azul, F. C. Sud, obteniendo:

Novillos de 3 años, á 140, 139, 124, 119 y 118.50; novillos de 2 y 2 1|2 años, á 116, 113, 108, 102.50 y 96.50, novillos de 1 1|2 año á 94, 86 y 78; novillos de año á 62, vacas gordas á 155, 135, 129.50, 119 y 104.50; vacas secas á peso 96, 92, 91.75, 90, 66 y 67; vacas con cría, lo que pisa, á 84, 82, 81, 78, 65; vaquillonas de 2 años á 63 y 59, vaquillonas de 1 1|2 año á 53; terunos á 148 y 98, ovejas á 11.35, capones á 16.10, 12.90, 12, 11.60, 13 y 11, caballos á 39 y 32, cerdos á 32.

Particularmente 40 vacas y terneros á $ 75 la pieza.

Total de la venta, 129 109.60 pesos, que agregado á las detalladas anteriormente, ascienden á 495 912.50 pesos

RODOLFO GUILLON y Cía

Realizaron el domingo 30 del mes pasado, en Salazar, estación Atahualpa, su remate-liquidación de haciendas, obteniendo el siguiente resultado de venta:

Bueyes gordos, de 130 á 170 $, id carne gorda, de 97 á 132; novillos gordos, de 138 á 147; id para invernar de 3 1|2 años, de 123 á 133; id id de 2 1|2 años, de 112 á 121; id id de 1 1|2 año, de 90 á 1007; vacas gordas, de 109 á 152; id secas, de 97 á 112; id con cría al corte, de 80 á 111; vaquillonas de 1 1|2 á 2 1|2 años, de 72 á 93; terneros, de 76 á 82; toros, de 200 á 280; capones de frigorífico, de 13.80 á 14.20; id de matadero, de 9.70 á 10, ovejas para consumo, de 9.330 á 10; corderos á 9.60 y yeguarizos, de 100 á 130

Importa esta venta, $ 502.840.

NOTICIAS MARITIMAS

VAPORES ESPERADOS EN ABRIL

Nombre	Bandera	Fecha	Procedencia
Worthumbria	inglesa	3	Calcuta
x I. Isabel	española	3	Barcelona
x P. Quintana	argentina	3	P. del Sur
Imperial	inglesa	3	Amberes
Tartary	inglesa	3	Liverpool
Amiral Zedé	francesa	4	Dunkerque
x Zeelandia	holandesa	4	Amsterdam
x H. Brae	inglesa	4	Londres
Maasland	holandesa	4	Amsterdam
Highland Laird	inglesa	5	Liverpool
x Orita	inglesa	5	Callao (Mo)
x Amazón	inglesa	5	Southampton
Hyacinthus	inglesa	6	Liverpool
x P. Umberto	italiana	6	Génova
Mont Viso	francesa	6	Marsella
Quito	inglesa	7	Amberes
Circé	francesa	7	Dunkerque
I. Transport	inglesa	8	Swansea
Queen Eleanor	inglesa	8	Burdeos
x Demerara	inglesa	8	Liverpool
x Plata	francesa	9	Marsella
C. Prince	inglesa	9	Londres
x Cap Arcona	alemana	9	Hamburgo
Aquitaine	francesa	10	Marsella
Rembrandt	inglesa	10	Liverpool
x P. Mafalda	italiana	10	Génova
Reinfeld	alemana	10	Génova
x P. Mitre	argentina	10	P. del Sur
Tuebingen	alemana	11	Bremen
Brittany	inglesa	11	Liverpool
x H. Laddie	inglesa	11	Londres
Hyades	inglesa	11	New York

VAPORES A SALIR EN ABRIL

Nombre	Bandera	Fecha de salida	Destino
St. Egbert	inglesa	2	Génova
El Argentino	inglesa	2	Liverpool
Liger	francesa	2	Burdeos
G. Adelaida	inglesa	2	Londres
x Vassari	inglesa	2	N. York
Santa Rita	alemana	2	Hamburgo
x Pellegrini	argentina	2	S. Antonio
P. de Larrinaga	inglesa	4	N. York
x Arlanza	inglesa	4	Southampton
Quessant	francesa	4	Dunkerque
x Burdigala	francesa	4	Burdeos
x H. Pride	inglesa	4	Londres
Highbury	inglesa	4	Amberes
A. Courtichon	francesa	5	Dunkerque
Morgana	inglesa	5	Amberes
x Camarones	argentina	5	R. Gallegos
x D. degli Abruzzi	italiana	5	Génova
Romney	inglesa	5	Liverpool
Barbary	inglesa	5	Amberes
Sierra Blanca	inglesa	6	Barcelona
x Barcelona	española	6	Liverpool (M)
x Orita	inglesa	7	Southampton
x Darna	inglesa	7	Génova
x Garibaldi	italiana	8	Marsella
x Formosa	francesa	8	Génova
x Ravenna	italiana	8	Hamburgo
Bahrenfeld	alemana	8	Amberes
O. Grange	inglesa	9	Barcelona
x R. Victoria	española	9	Liverpool
Hermodius	inglesa	10	P. del Sur
x P. Quintana	argentina	10	Deseado
x Patagonia	argentina	10	Hamburgo
x C. Finisterre	alemana	10	Amsterdam
Salland	holandesa	11	Southampton

x Indica vapores correos

ALTURA DE LA MAREA

A las 6 a. m., 23.2 pies; á las 8, 22.3; á las 10, 22.2; á las 12 m., 22.2; á las 2, 23.6; á las 4, 24.10; y á las 6, 25.6. Uno más en el canal Norte. Viento O. SO. y O.

LLEGADAS A LA RADA

Vapor noruego Harpon, de Falkland Islands, en lastre, á la orden; id inglés Marstonmoor, de Cardiff, con carbón, á F. C. C. Argentino; id holandés Epsilon, de Rotterdam, con carbón, á la carbonera Alemana; id danés Wladimir Sawin, de Copenhague, con cemento, á Logan; id inglés Río Negro, de Río de Janeiro, en lastre, á Weil Hnos.

Movimiento del puerto

Ayer descargaron en los depósitos fiscales 28 vapores; y cargaron frutos 35.

GIROS OTORGADOS—Vapor Zeelandia, dársena Norte, sec. 5ª, á descargar; Texas, dique 1, sec. 1ª, á descargar; Hilarius, dique 1, desembarcadero 4, á descargar; Don Diego, dársena Norte, fondeado; D. di Abruzzi, dársena Norte, sec. 3ª; Barcelona, dársena Norte, sec. 5ª, á descargar; P. de Larrinaga, dique 3, parte Este, á cargar; Tregothnan, Barracas, ribera Sur en 2ª del Salamanca, á descargar; Tartary, dique 2, cabecera Sudoeste, á descargar; General Gordon, Barracas, en 4ª del Tartary, á descargar; Newbling, dársena Sur, frente al Pacífico, á descargar, I. of Lewis, Barracas, frente á Sido, á descargar; Hyacinthus, dock Sur, á cargar; Porvenir, dique 3, elevadores, á cargar; Vaquillona, dársena Sur

LINEAS NELSON

COMPAÑIA INGLESA de NAVEGACION

Nuevos y lujosos vapores. Servicio rápido entre Río de la Plata y Londres, con combinaciones á todas partes de Europa y del mundo.

Pasajes postales. Salidas semanales

HIGHLAND PRIDE 4 Abril

HIGHLAND WARRIOR 11 Abril

Boletos hasta París: primera clase $ 267,35 papel; segunda clase, $ 200.20 papel.

Por folletos, itinerarios, demás informes y boletos, ocurrir á

Agentes generales: Nelson & Wythes

300 CANGALLO — Buenos Aires

Doctor ZAMBRINI

Jefe del servicio de nariz, garganta y oído del hospital San Roque, Maipú 284, de 1 á 3 p. m.

HERNIA

Reducción completa GARANTIDA sin operación y sin molestia con el moderno SIPLEX automático. ESPECIALISTA SARMIENTO 674

Unico sistema firme y seguro; permitiendo por su fijación eficaz, el TRATAMIENTO perfecto de toda HERNIA (reciente ó antigua), 674 SARMIENTO

Doctora LANTERI RENSHAW

Especialista en enfermedades de señoras y partos, de 1 á 3.—SUIPACHA 782.

HERNIAS

QUEBRADURAS

Se curan radicalmente y sin operarlas

En todas edades y sexos con el sistema del Dr. E. Dueñas, único reconocido por las eminencias médicas, premiado con 4 medallas de oro. Consultas todos los días de 2 á 5. Domingos de 9 á 12. Cangallo 787, Buenos Aires.

Atiende por correo.

J. EDELBERG

Dentista-cirujano. Dientes finos, sin paliazar. Operaciones sin dolor, Bernardo de Irigoyen 909. v1m.

Dr. GRECO

Profesor suplente de enfermedades de la piel y venéreo-sifilíticas. Hospital San Roque. De regreso de Europa. Consultas de 1 á 4 p. m., Esmeralda 872.

TE JOSSELIN

DEPURATIVO NATURAL

compuesto únicamente con yerbas á la exclusión de todo producto químico

EN TODAS LAS BUENAS FARMACIAS

Enfermedades de los Ojos - Anteojos

Dr. Pablo B. Ferro. Médico del Hospital de Clínicas, de 1 á 3. San José 819, U. T. 370, Libertad. v35a.

606 y 914

Ambos remedios de Ehrlich contra la avariosis, se aplican por vía endovenosa en el

Sanatorio Italiano, Perú 443

627 perm.

Profesor Dr. Agote

De la Facultad de Medicina.—Enfermedades internas y de los niños. TUCUMAN 816, de 2 á 4.—Examen con los rayos X.

Dr. SABATINI

Especialista, diplomado de la clínica de vías urinarias de la Facultad de París. Médico del Hospital Alvear. Enfermedades de riñones, próstata, vejiga, etc. Bartolomé Mitre 878, de 2 á 4 p. m. v1m.

Extintor de Incendios

HARDEN

Se desean agentes exclusivos en todos los pueblos de la República, para la venta de los aparatos "L'Automatic" y "Eureka", para apagar incendios. Las solicitudes se atienden unicamente de personas ó Casas de primer orden que puedan dar las mejores referencias. Pedir catálogo y condiciones á Didot Fils, Ferreira y Vidal

Calle Maipú 683

Dr. Quadri

Especialista en oído, nariz y garganta. Jefe de los servicios de estas enfermedades en el Hospital de Niños y en LA PRENSA. Ha trasladado su consultorio á Santa Fe 1154. De 2 á 5 p. m. Menos los martes.

AFECCIONES DE LAS VIAS URINARIAS Y SECRETAS

por el doctor Peruliano, profesor de la universidad de Nápoles y doctor Malvicino de la Universidad de Turín. Se aplica:

606 y 914

Consultas de 8 a. m. á 7 p. m. y de 8 á 10 p. m., Tucumán 606. v30a.

Dr. CHABROUX

Diplomado en los Hospitales de París (St. Louis, Urologie, etc.). Especialista en piel, génito-urinarias y secretas. Consultas de 2 á 6 y 8 á 10 p. m., Tucumán 828. v16a.

ANTEOJOS

ENCHAPADOS EN ORO

$6 con derecho al examen de la vista GRATIS; : : :

La Optica médica—619 CORRIENTES

Dr. CASTAÑO

Médico director del servicio de afecciones urinarias del Hospital San Roque. Curación radical de la Hipertrofia de la Próstata, Tucumán 830.

Doctor CABAUT

Especialista en enfermedades de los OJOS, ANTEOJOS, etc. Oculista del Hospital Francés. CARLOS PELLEGRINI 594, de 1 á 5, U. T. 658, Libertad. v15

HEMORROIDES

Tratamiento radical sin operación cruenta, doctor E. G. Figueroa. Enfermedades intestinales, estómago y abdominales. TUCUMAN 585, de 2 á 5 p. m. perm.

DOCTOR DIMITRI

Del Hospital San Roque. De regreso de las clínicas de Berlín y París.

Enfermedades nerviosas y reumáticas

Parálisis, neuralgias, ciáticas. Se mudó á Talcahuano 1123, de 2 á 4. v10a.

DOCTOR POLITO

ESPECIALISTA en enfermedades de la piel, secretas y vías urinarias. Entre Ríos 624. Consultas: de 2 á 4 y de 6 á 8 p. m. v35a.

HERNIAS (QUEBRADURAS)

Curación radical sin operar, en todas edades y sexo. Certificados de curación.—Wall, calle Moreno 564, altos. 1p

AJENJO... BERGER

Dr. IZZO

ESPECIALISTA. Enfermedades de los pulmones y estómago. Nuevo tratamiento de la tuberculosis, anemia y vicios de la sangre. Revisión con Rayos X. VICTORIA 1453. De 8 á 9 a. m. y de 2 á 4 p. m.

Otoño - Invierno 1913

Grandiosa y colosal exposición de Confecciones para Señoras

MODELOS DE ULTIMA MODA

PRECIOS SIN PRECEDENTES

En nuestro ANEXO:

Av. de Mayo, Perú y Rivadavia

TRAJES ESTILO TAILLEUR

TRAJES confeccionados en sarga azul marino, modelo muy sencillo y elegante, saco con bolsillos y doble hilera de botones, forrado en polonesa, á. . . . . $ 35.00

TRAJES confeccionados en lainage, gustos casimir, tonos grisaille de última novedad, cuello y puños de terciopelo, adornos de botones, pollera trotteur, á. . . $ 26.50

VESTIDOS FANTASIA

VESTIDOS confeccionados en géneritos de lana, gustos nuevos, modelo bordado al soutache, cuello y cinturón de terciopelo, botones de pasamanería, á. . . . . $ 28.50

VESTIDO confeccionado en paño de lana, colores beige, bordeaux, grisaille, bleu-meriné, etc. elegante modelo, adornado con grandes cabouchones, corbata de terciopelo y un rico cuello de encaje, á. . . . $ 49.50

ABRIGOS

El stock en este renglón es verdaderamente extraordinario; hemos recibido un extenso surtido de tapados en modelos de última creación, confeccionados en casimires de lana, paño negro y de colores, carazul y zibeline, terciopelo, felpa y pieles de calidad escogida, así como en salidas de teatro de última novedad.

GRAN RECLAME — **TAPADOS** ingleses, confeccionados en casimir de lana doble faz, adornados con grandes botones de fantasía, dos bolsillos, largo hasta 130 centímetros, á. . . $ 19.50

TAPADOS ingleses, gran modelo, en ratina ó chevrón de lana revés "ecossaise", gran cuello chal, aplicaciones de escocés, botones de fantasía, á. . . . . $ 39.50

TAPADOS de paño negro y en colores de moda, gran cuello "nouveauté", orlado con trencilla y adornado con terciopelo y piel de seda, aplicaciones de pasamanería, á. . . . . $ 39.50

TAPADO de terciopelo, espléndido modelo, cerrado con tres golpes de pasamanería, totalmente forrado en seda, cuello y puños, adornados en rico otoman cristal, á. . . . . $ 65.00

TAPADOS de felpa, verdadera "Lister", cuello adornado en rico otoman, totalmente forrado en seda, á. . . . . $ 98.00

TAPADOS en piel de lontre, calidad selecta, modelos diversos, largos, desde 140 hasta 75 centímetros, á $ 140.—, 130.—, 110 — y. . . $ 68.00

EXPOSICION DE MODELOS

Invitamos á nuestra distinguida clientela á visitar nuestro SALON DE MODELOS, donde tenemos en exposición las más recientes creaciones de la moda para la actual temporada. En el estilo tailleur, así como en robes de ceremonia, contamos con modelos auténticos y exclusivos de reputadas casas de París, como Drescole, Worth, Paquín, P. Maurer, G. Aholnick, M. Monge, etc.

En "grands manteaux" y salidas de teatro tenemos también en exposición un selecto surtido de modelos originales, en telas de última novedad, creados para la presente "saison".

GATH & CHAVES

SOCIEDAD ANONIMA

BUENOS AIRES - SANTIAGO DE CHILE - LONDRES - PARIS

Sanatorio "GUTIERREZ"

de cirugía, dirigido por los doctores Avelino Gutiérrez, profesor de la Facultad de Medicina, y Angel Gutiérrez, jefe del servicio de cirugía general de mujeres y de ginecología del Hospital Español.

Se reciben pensionistas de distintas categorías, Rivadavia 5611. Consultas: doctor Avelino Gutiérrez, martes, jueves y sábado, de 2 á 5 p. m.; doctor Angel Gutiérrez, los miércoles y viernes, de 2 á 5 p. m. Bartolomé Mitre 1548. v3m.

Dr. Noceti

Profesor suplente

Enfermedades de los ojos y anteojos, de 1 á 4 p. m. Maipú 535.

TODAS LAS

HERNIAS

se reducen radical y rápidamente por "EL NUEVO SANGLUM ELASTICO" patentado Resultados positivos, sin molestias en ambos sexos y á toda edad. Instituto Ortopédico, Corrientes 619. Medias elásticas, etc.

FAJAS CONTRA LA OBESIDAD

Dr. CARLOS ROBERTSON

Profesor de la Facultad, cirujano del consultorio de LA PRENSA, jefe de la sala IV de cirugía del Hospital San Roque. —TUCUMAN 529. Consultas, de 1 á 4 p. m.

DR. ANTONIO J. MANES

Especialista en enfermedades de los ojos y anteojos. Oculista del Hospital Rawson De las clínicas de Viena, París y Freiburg. Suipacha 29, de 2 á 5. v30

Dr. Julio Darnet

CHACABUCO 638 De 10 á 1

CLINICA MEDICA

Dr. Cantarell

Especialista en las enfermedades de la piel, vías biliarias y secretas de ambos sexos, debilidad orgánica, agotamiento, etc. LAVALLE 910, de 2 á 5 p. m. v3

Dr. F. P. ECHEVARRIA

Enfermedades secretas y vías urinarias. Libertad 369. Consultas de 2 á 5 p. m. v5

INSTITUTO TERAPEUTICO

para enfermedades secretas, Córdoba 869. Abonos de curaciones: Por 5 días, 20 $; 15 días, 35 $, 30 días, 60 $. De 8 á 11 de la mañana, de 1 á 7 de la tarde y de 8 á 10 de la noche. v23

Dr. PACIFICO DIAZ

Especialista en enfermedades de la piel, del Hospital de Niños y del Militar). Cerrito 393. De 1 á 4 p. m. v15

DR. MOLLARD

Cirujano del Hospital Francés. Enfermedades de las vías urinarias y secretas. ALSINA 883, de 2 á 6 p. m. v7a.

Cassullo Hnos.

Cirujanos dentistas. Especialistas en dentaduras de puente, con dientes de nuestra invención, novísimo sistema propio de la casa, garantida la más sólida, hermosa y cómoda.

Enviamos folletos á quien los solicite. Extracciones sin dolor, AVENIDA DE MAYO 1111, Buenos Aires.—ANDES 206, Montevideo. Esta casa no tiene representantes en ningún punto de la República.

Dr. CARLOS S. FRANCO

Enfermedades internas y especialmente del estómago. Consultas de 2 á 4, CARLOS PELLEGRINI 1020. v1may

Dr. MARINO

Cirujano del Hospital Italiano. Cirugía general, señoras, partos, Arenales 1166, de 3 á 5 p. m. U. T. 3046 (Juncal). Los martes de 3 á 5, en el Consultorio gratuito de LA PRENSA.

Dr. Aynes

Secretas y nerviosas. Aplicación del 606. Rayos X. Consultas, de 2 á 5 p. m. Pobres, consultas gratis. Rivadavia 1027. v8a

"CLINICA CORBELLINI"

Pensionado de cirugía y ginecología

CORRIENTES 1943

U. Telefónica 1830, Libertad. v1jul.

Dr. JULIAN PANELO

CLINICA MEDICA

Corazón, pulmones y enfermedades internas, calle CANGALLO 1571, de 1 á 3 de la tarde. v3a.

HOTEL RUSSELL LONDRES

Situación única, dominando los lindos jardines del "Russell Square", barrio tranquilo y retirado, y á pesar de eso con fácil acceso al "West End", centro de las grandes tiendas y almacenes y de los principales atractivos de la metrópoli.

Cocina esmerada y substanciosa. Dormitorios asoleados, aereados y gustosamente amueblados. Piezas, departamentos, jardín de invierno y dependencias generales, son inmejorables por su lujo y confort. Tarifa módica. Precios especiales para las familias y viajeros que arreglen una residencia prolongada.

Telegramas á:

"Hotel Russell, London".

Debilidad nerviosa

Parálisis, falta de Vitalidad: neuralgias. Tratamiento electro vibratorio. Rayos X, por el Dr. Ferret, de regreso de Europa. Brigoyen 347, de 2 á 5.

Dr. RODOLFO ENRIQUEZ

Profesor de la Facultad. Jefe servicio de enfermedades Nariz, Garganta y Oídos del Hosp. Alvarez, Paraná 151, de 2 á 4.

HIPOTECAS

M. PINEDO OLIVER

(Ex secretario del Banco de la Nación Argentina)

M. A. PINEDO

Reconquista 144, U. T. 1305 (Avenida). Sobre campos, casas y terrenos, también para construcciones, por cualquier plazo y cantidad, desde 6 o/o anual, á plazo fijo ó con amortizaciones trimestrales ó semestrales. Se adelantan capitales íntegros para la adquisición de campos. Descuento en todos los bancos, amortizables por cuartas partes cada 90 días y desde 7 o/o anual. Operaciones rápidas.

VENDEN:

846 hectáreas de campo en Etordi, F. C. O., con alfalfa.

3.100 hectáreas de campo en Santiago del Estero.

Corazón - Estómago y Pulmones

Dr. Diego Dávison. Ex médico interno del Hospital Real de Edimburgo. Rayos X. Consultas de 1 á 4 p. m., Corrientes 881.

NIZA

TERMINUS HOTEL

Jardín Último confort. Abierto todo el año. 150 cuartos. En frente de la estación.

Henri Berlock, propietario

URINARIAS Y SECRETAS

Dr. RAFAEL SERRANO—Ex médico especialista en los hospitales Rawson, San Roque y T. Alvarez. Atiende en su consultorio MAIPU 784, de 2 á 10 de la mañana. v23a

SECRETAS Y DE LA PIEL

Dr. TAVOLARO 606 914

ESPECIALISTA en la aplicación del

REUMATISMO PARALISIS Y VIAS URINARIAS

CALLAO 158

de 9 á 11 a. m. - 3 á 6 p. m. - 7 á 8 p. m. v29a.

Dr. ANGEL J. VILLA

Cirujano del Hospital Fernández (mujeres). Partos, enfermedades de señoras y cirugía abdominal. Consultas: lunes, miércoles y viernes, de 2 á 5. Otros días á horas pedidas. Suipacha 362, 1er. piso. U. T. 860, Libertad.

Máquina automática:: :: ::

de tejer géneros de punto

Con esta pequeña máquina cualquier persona, hombre, mujer ó niño puede ganarse de $ 5 á 6 diarios, sin desatender sus quehaceres de casa.

Con LA AUTOMATICA se tejen medias de todas clases y tamaños, así como camisetas, calzoncillos, etc. Su manejo es tan sencillo que en pocas horas se aprende, á más LA CASA COMPRA EL TRABAJO. Precio: 3 mjn. 152.— Reforzada, $ mjn. 190.

En venta CASA J. P. NIGRI

CANGALLO 1180 - B. AIRES

DULCE CREMA DE LECHE

y

DULCE CREMA DE CHOCOLATE

"GRANJA BLANCA"

POSTRES SANOS Y APETITOSOS

Leche en botellas de 1 y 2 litros á $ 0.20 el litro. Su cierre hermético y sello de seguridad nos permiten garantizar su absoluta pureza. Se exige por el envase $ 0.60 que reembolsamos al sernos devuelto. Ordenes

CARLOS CALVO 3058

Dr. GOYENA

Ex jefe de clínica de la Facultad (del Hospital de Clínicas). Especialmente enfermedades del estómago, intestinos é hígado. De 2 á 4 p. m., Sáenz Peña 611 v4

606 914

por el Dr. RAPOPORT, comisionado á Europa para estudiarlo. Especialista secretas y génito-urinarias. CORRIENTES 2070. De 8 a. m. á 4. Obreros, de 6 á 8 p. m. v30

Dr. Llames Massini

Profesor de partos de la Facultad de Medicina. Médico del consultorio de LA PRENSA, jefe del servicio de partos del Hospital Fernández. Atiende especialmente enfermedades de señoras, Maipú 875, de 3 á 5, menos los jueves.

DOCTOR CORTI

Especialista en enfermedades del corazón, nerviosas y de niños. Consultas de 2 á 5 p. m. Bmé. Mitre 1736 v23a

Dr. CESAR VILA

especialista, internas y nerviosas, (Corazón, Pulmón, estómago, vientre, sangre, etc.) Rayos X, Electricidad. Aplica el 606 ó 914. Lavalle 2277, de 2 á 5 p. m., U. T. 520, Mitre. v30

Doctor JOSE DE LUCA

Profesor especialista en garganta, nariz y oído. De regreso de su viaje á Europa, ha reabierto su consultorio, Cangallo 1856, de 2 á 4 p. m. v30

Dr. MAIDANA

Jefe de los servicios de garganta, nariz y oído de los hospitales Francés y Rivadavia. Consultas de 2 á 5. Carlos Pellegrini 1043.

Prof. Doctor A. Tedeschi

CIRUGIA — Enfermedades de señoras y partos. Consultas, de 2 á 3 p. m., en el Sanatorio Italiano, Perú 443. perm.

MEJOR QUE LA MEJOR

Cerveza Inglesa

KOPS

SIN ALCOHOL

NEGRA

Fabricada en Londres, de la más pura malta, lúpulo, etc es recomendada por sus cualidades altamente nutritivas y fortificantes.

Es la mejor cosa que pueden tomar las señoras que están criando, también para convalecientes, niños débiles y toda persona que desea alimentarse bien, es inmejorable.

Se garantiza no contener ALCOHOL

Por docena 6 $ cl.

ó por cajón de 8 docenas de medias botellas, $ 33 c|l.

Pidan á su almacenero ó directamente al único introductor.

WILLIAM H. LOGAN

CANGALLO núm. 640, donde se vende por mayor y menor.—Buenos Aires.

Dr. BAFICO

especialista en enfermedades de la piel y secretas. Médico de sala del Hospital Rawson. Vías urinarias, radioterapia. TUCUMAN 719, de 2 á 7. v3a.

Dr. RIVABELLA, Oculista

Diplomado especialista de oculistica en las Facultades de París y Turín. Director del servicio Oculístico del hospital Italiano de Buenos Aires. Especialidades: Fondo del o/o. Cataratas, Vías lagrimales. Granulosa. Manchas de la córnea. Estrabismo. Dioptrica. Consultas de 2 á 5 p. m., excepto los domingos. Lavalle 1312. v23a

Dr. Samuel Alvarez

atiende especialmente enfermedades del corazón, pulmones é internas en general. Consultas de 1 á 3. Córdoba 726. v10a.

ENFERMEDADES de LOS OJOS

Dr. Crespo. De la Clínica del Profesor Panas de París. Lunes, Martes Jueves y Viernes de 2 á 4. Cerrito 53. v6

Dr. LACAVERA

Profesor de la Facultad. Médico director del hospital de Clínicas. Enfermedades del estómago intestinos é hígado. De 2 á 4.—CARLOS PELLEGRINI 810. v3a.

Dr. Tomás E. Díaz

ABOGADO

TUCUMAN 1335, 1er. piso U. T. 3540, Libertad

Dr. Pedro del Pino

Especialmente Cirugía general y Ginecología: Alsina 451. De 2 á 4, U. T. 3195.

Dr. E. S. ZEBALLOS

Ha trasladado su estudio de abogado á la calle Santa Fe 1396, y lo atiende personalmente

Compagnie de Navigation Sud Atlantique

SERVICIO POSTAL RAPIDO

Entre Buenos Aires, Montevideo, Río, Dakar, Lisboa y Burdeos

PROXIMAS SALIDAS

BURDIGALA 4 Abril de 1913

BIVONA 18 de Abril

L. Grandval y H. Desplanques 433 - Reconquista - 433 — Buenos Aires —

ELYSÉE PALACE HOTEL

Champs Elysée

El hotel mejor situado y el más confortable de París. Clientela de familias.

El "Rendez-Vous" de la alta sociedad. Para informes y pedidos de habitaciones, dirigirse á la agencia de los Wagones Dormitorios para la América del Sur, 718-720 calle Florida, Buenos Aires. Venta de boletos: Ferrocarril, Navegación, Wagones Dormitorios.

(28)

RUDYARD KIPLING

LA LUZ QUE SE EXTINGUE

Torpenhow estaba ausente hacía seis semanas. Un billete incomprensible anunció su regreso. "¡Grandes noticias—escribía. El Antílope está al corriente; Kenen también. Volvemos el jueves. Preparadnos de almorzar y limpiad la habitación".

Dick enseñó la carta á Bessie, que aprovechó esa ocasión de repetirle todas las injurias que merecía por haber hecho marcharse á Torpenhow. Así había arruinado su vida—decía ella.

—No me vengas con historias—replicó él brutalmente. Estás mejor aquí que envileciéndote en la calle con brutos borrachos.

—Yo no veo la diferencia—dijo ella. Sirvo de modelo ahora á un borracho en un taller. Hace tres semanas que está usted ebrio. Usted, alcoholizado como está, ¿pretende valer más que yo?

—¿Qué quieres decir?

—Ya lo verá usted cuando vuelva el señor Torpenhow.

No tuvo que esperar mucho tiempo. Torpenhow encontró á Bessie en la escalera sin dejar ver la menor emoción. Traía noticias algo más importantes á sus ojos que varias Bessies de la vez.

Kenen y el Antílope subían ruidosamente detrás de él, llamando á Dick por su nombre.

—Está en un hermoso estado vuestro—dijo Bessie. Bebe como una cuba. Hace un mes que está borracho.

Torpenhow examinó rápidamente á los tres hombres, que entraron gritando.

gremente todos á la vez y fueron recibidos con demostraciones exageradas por un mísero de facciones gastadas, encogido, arrugado, que tenía los ojos extraviados y la barba larga. Una palidez azulada ponía un cerco á su nariz; sus hombros se encorvaban; sus ojos tenían un incesante encogimiento del párpado inferior. El alcohol había hecho su obra tan aprisa y tan bien como Dick realizaba la suya.

—¿Eres tú?, preguntó atónito Torpenhow.

—Sí. Es todo lo que queda de mí. Siéntate, Binkie va bien y yo he hecho buena tarea.

Vacilaba sobre sus piernas.

—¡Tú has hecho la peor tarea de tu vida, desgraciado!, exclamó Torpenhow.

Este volvió hacia sus compañeros una mirada suplicante. Salieron del taller para ir á almorzar afuera. Después de su salida, él habló: pero como el reproche de un amigo es cosa demasiado íntima, demasiado sagrada para que se imprima; como por otra parte Torpenhow empleó figuras y metáforas más bien inconvenientes y expresó un desprecio intraducible, no se sabrá nunca lo que dijo al desgraciado Dick.

Este le escuchaba con los ojos acurrucados y, con sus pobres manos trémulas, tomaba las del amigo descontento.

Al cabo de un momento, sintió sin embargo la necesidad de levantar un poco la cabeza y defenderse. Estaba seguro de no haber hecho nada malo ni vergonzoso, y Torpenhow iba á verlo.

Se levantó, hizo un esfuerzo para erguir su busto encorvado; después volviéndose hacia ese rostro familiar que muy pronto no podría conocer, le dijo:

—Tienes razón, pero yo también tenía algo que decirte. Después de tu marcha, los ojos me han molestado. He ido á consultar á un oculista que me ha puesto un gasógeno... ¡No! quiero decir un microscopio á gas en el ojo. Hace mucho tiempo de eso. Me dijo después de haberme examinado: "Cicatriz en la cabeza" "nublazo" "nervio óptico". En resumen, parece que voy á volverme ciego. Pero tengo un trabajo que hacer, antes de perder la vista. Quiero mucho ese trabajo y tengo derecho, ¿no es verdad? Ya no veo mucho; pero cuando he bebido mis ojos reviven. Entonces han dicho por ahí que yo me emborrachaba; verdaderamente no lo había notado. No bebía sino para acabar mi cuadro. Si quieres verlo, mira.

Torpenhow no respondió nada. Delante de su actitud grave y de su silencio, Dick lanzó un débil gemido. ¿Era la emoción que le causaba el regreso de su amigo? ¿Era la confusión, el pesar que le inspiraba su envilecimiento? ¿Pero estaba verdaderamente envilecido? ¿No era más bien la queja de una vanidad infantil herida por la indiferencia? Torpenhow no había dicho una palabra de elogio para su maravillosa tela.

Bessie, algo más tarde, puso su ojo en el agujero de la cerradura y vió los dos hombres que se paseaban como de costumbre, en el taller. Torpenhow con la mano en el hombro de Dick. Al verlo ella lanzó una exclamación tan grosera que chocó al perro que esperaba babeando con paciencia, sentado en el descansillo, que le permitieran saludar á su patrón.

XII

Tres días después, Torpenhow, con el corazón pesaroso decía á Dick:

—¿Es decir que tú dices que no vas bastante para pintar sin whisky? Generalmente se produce lo contrario.

—Crees que un borracho puede jurar por su honor?, preguntó Dick.

—Sí, si ha sido siempre hombre honrado.

—Pues bien: te doy mi palabra de honor. Piensa, querido Torp, que distingo apenas tu cara ahora. Hace dos días que soy sobrio porque tú me obligas; yo no he bebido nada: pero no he podido hacer nada tampoco. No seas tan severo, amigo mío. Las manchas aumentan delante de mí. ¿Por cuánto tiempo conservaré los ojos? No lo sé. Concédeme tres días, tres sesiones con Bessie y déjame beber como yo quiera y de este modo acabaré mi cuadro. Creo que no tendrás miedo de que me mate en tres días. Todo lo más me dará un ataque de "delirium tremens". Pero obtendrás entonces del Antílope que te ayude á derribarme y atarme. No te pido esto por el whisky sino por mi cuadro.

—¡Continúa, pues, desgraciado! Te doy tres días; pero eso me quebranta el corazón.

Dick volvió al trabajo con furor. El demonio amarillo del whisky le hacía compañía y expulsaba las manchas negras de sus ojos. La "Melancolía" se acababa, realizando su sueño casi á la perfección. Bromeaba con Bessie, pero ésta le respondía con desprecio, pero él no se enojaba.

—No puedes comprender esto, Bessie—le decía él—estamos á la vista de la Tierra prometida; muy pronto podremos descansar pensando en la obra realizada. Te daré el precio de tres meses de modelo, cuando haya acabado y tal vez te necesite más adelante. Pero no hablemos de esto. ¿Acaso no me detestarás algo menos si te doy estos tres meses de sueldo?

—No, señor. Aborrezco á usted y esto no cambiará jamás. El señor Torpenhow ni siquiera me mira. Usted debe estar satisfecho. Pasa el tiempo consultando mapas ó libros encuadernados de rojo.

Lo que Bessie no decía, es que había emprendido otra vez la conquista de Torpenhow y que éste, al fin de una de las escenas de pasión que ella le representaba, la había abrazado tranquilamente y después echado á la puerta recomendándola que no fuera tan necia. Pasaba casi todos sus días con el Antílope discutiendo las probabilidades de una guerra muy próxima, estudiando los medios de transporte y dándose cuenta de los preparativos que se proseguían en secreto en los arsenales y en los docks. No quería volver á ver á Dick antes de los tres días trascurridos y su cuadro acabado.

—¿Sabes—dijo á Antílope—que su pintura es de primer orden y completamente aparte de su manera habitual? Pero desgraciadamente también su borrachera es extraordinaria.

—¡Qué importa! Déjalo tranquilo. Cuando haya recobrado la razón, lo sacaremos de aquí para hacerle respirar aire puro. ¡Pobre Dick! No envidio su suerte, Torp, cuando él ya no vea.

—Lo peor es que no sabemos cuando vendrá la ceguera. Probablemente esta angustia espantosa es lo que le ha impelido más que todo lo demás á beber. El árabe que le hendió la cabeza se reiría bien si lo supiera.

—Puede reírse tanto como quiera; está muerto. Pero es un consuelo pobre.

En la tarde del tercer día, Torpenhow se oyó llamar por Dick.

—¡Ya está hecho!, le dijo éste. He concluído. Entra Torp. ¿No es verdad que es hermosa? ¿No es verdad que es adorable? He ido á buscarla al infierno, pero confiesa que ella vale la pena.

Torpenhow vió el retrato de una mujer que se reía, de una mujer de ojos profundos, de labios sensuales. Su risa estallaba sobre la tela, en una nota extraña y mujanie con que Dick había querido que ella se riera.

—¿Quién te la ha inspirado?, preguntó Torpenhow. Ni la idea ni la forma se parecen á lo que has hecho antes. ¡Qué rostro! ¡Qué ojos! ¡Qué insolencia!

Involuntariamente, echó la cabeza atrás y se puso á reír con la misma expresión que el misterioso modelo.

—Ella ha jugado hasta el fin, en el juego de la vida; nunca ha ganado y ahora se burla. ¿Es esto lo que has querido expresar?

—Perfectamente eso.

—¿Pero de dónde has sacado la boca y la barba? No son de Bessie.

—Son... de alguna otra. ¿Pero es hermoso? ¿Es terriblemente bello? ¡Valía la pena de embriagarme! ¡Yo he hecho eso! Lo he hecho solo. Lo he creado.

Exhaló un profundo suspiro y murmuró:

—Si soy capaz de hacer esto hoy, ¿qué no haría dentro de diez años? A propósito, Bessie, dime lo que piensas de este cuadro.

La joven se mordió los labios, furiosa por la indiferencia de Torpenhow que ni siquiera la había mirado.

—Es la cosa más fea y repugnante que he visto nunca—contestó ella volviéndose.

—No será la única que opina así, Dick. Esa cabeza ejerce una especie de sugestión criminal. Hasta debo decir que hay en el movimiento del busto algo pérfido y por decirlo así viperino, que no me explico.

—Es una artimaña, dijo Dick, satisfecho de ser tan bien comprendido. No he podido resistir á la tentación de emplear un artificio que yo había aprendido en Francia. Es inútil dar el detalle porque no podrías comprender. Solamente te diré que se obtiene el efecto requerido haciendo volver la cabeza sobre sí misma y para esto cortando muy ligeramente [illegible] de la cara, desde el ángulo de la barba hasta la extremidad de la oreja izquierda. Después se acentúa la sombra debajo del lóbulo de la oreja. Es ardid del oficio todo lo más; pero como mi idea estaba fijada, me he creído autorizado para emplearlo ¡Qué hermosa eres!, añadió contemplando su obra.

—¡Amén!, dijo Torpenhow. Convengo en que es una belleza y hasta lo proclamo.

—Así hará todo hombre que ha sufrido—concluyó Dick, golpeándose la pierna en un arranque de alegría orgullosa—porque ese hombre encontrará ahí su pena, cualquiera que sea, y en el momento en que sea, tentado de compadecerse de sí mismo, echará la cabeza atrás y se pondrá á reír como ella.

"En ese cuadro he puesto la vida de mi corazón y la luz de mis ojos. Ahora puede suceder lo que quiera. Me siento muy cansado. Creo que voy á dormir. Llévate el whisky, Torp; he hecho su tiempo y haz el favor de contar á Bessie treinta y seis guineas y otras tres como propina para que tenga suerte. ¡Cubre el cuadro!

Y se recostó sobre el sofá, con la cara lívida y el aire extraviado. Apenas acabó su frase se durmió.

Bessie intentó tomar la mano de Torpenhow.

—¿No me hablará usted nunca?, preguntó ella.

Pero Torpenhow miraba á Dick dormido.

—¡Qué orgullo desmesurado!, pensó. Desde mañana voy á ocuparme de él y tratar de corregirlo. ¿Qué dices Bessie?

—Nada. Quiero solamente poner un poco de orden aquí antes de marcharme. ¿Puede usted darme al momento esos tres meses de sueldo? Dick ha dicho que usted me los diera.

Torpenhow llenó un cheque, se lo dió y [illegible] su cuarto.

(Continuará)

Para Viaje

Ofrecemos los artículos de las mejores procedencias, aquellos que el uso ha constatado su utilidad, su comodidad y la duración eterna.

También tenemos siempre lo último que aparece y que á simple observación se reconocen sus buenas cualidades.

Nuestros artículos de viaje además de ser buenos y garantidos tienen la ventaja que solo cobramos por ellos precios baratísimos, siempre un tanto por ciento mucho más bajo que el precio á que se coticen en la casa que más barato venda en Buenos Aires. Puede hacerse en este renglón una economía de mucha importancia eligiendo nuestra casa para efectuar la compra. Además se ahorra mucho tiempo y molestias por la ventaja de al mismo tiempo comprar en nuestras otras secciones todo lo que pueda necesitarse para vestir: calzado, sombrerería, novedades y cuanto artículo pueda ser necesario.

A $ 40.00—BAUL para cabina, en fibra de Viena, primera calidad, herrajes y cerraduras de bronce, interior forrado en hilo, muy cómodo y sólido.

A $ 52.00—El mismo artículo en formato para bodega.

A $ 36.00—BAUL para cabina en fibra de Viena, livianos y de gran solidez.

A $ 40.00—El mismo artículo en formato bodega.

A $ 25.00—BAUL para cabina, forrado en cuero y con ribetes de metal muy elegante y fuerte.

A $ 9.90—BAUL para cabina, forrado en lona impermeable y con ribetes de metal, artículo muy sólido.

A $ 12.50—El mismo artículo formato para bodega.

A $ 75.00—BAUL-COMODA en fibra de Viena, con delantero para abrir, dos grandes cajones y bandeja, interior de hilo.

A $ 100.00—BAUL-ROPERO en fibra de Viena superior, con cajones, sombrerera y perchas para trajes, construído especialmente para cabina; constituye la más alta expresión de comodidad.

A $ 100.00—BAUL-ROPERO en fibra de Viena superior, con perchas para trajes, especial para cabina, lo más moderno y de mayor confort.

A $ 130.00—BAUL-ROPERO y sombrerera, en fibra de Viena superior, especial para cabina muy elegante y práctico, modelo modernísimo.

A $ 6.50—VALIJA de mano, forma cuadrada, en vaqueta charolada, interior forrado en cuero.

A $ 3.50—La misma clase, forma redonda.

A $ 4.00—VALIJA inglesa de mano, de lona verde, manija, ribetes y cantonera de suela, (en c|m. 36).

A $ 7.50—VALIJA suit-case forma francesa, muy práctica con buenas cerraduras, artículo muy elegante, (en c|m. 55).

A $ 14.50—VALIJA Light Patent en vaqueta muy fuerte, color natural y herrajes de níquel, artículo muy fuerte.

A $ 22.00—VALIJA forma Gladstone, de vaqueta, flexible, color natural, con correajes y cerradura sólida.

A $ 25.00—VALIJA inglesa Light Patent, formato nuevo, muy práctica y sólida, con herrajes de bronce, en vaqueta superior.

A $ 38.50—VALIJA inglesa, forma Gladstone, flexible, cosida á mano, en color marrón oscuro, herrajes de bronce dorado y llaves inglesas.

A $ 50.00—VALIJA inglesa forma Gladstone, de medio fuelle, cosida á mano, herrajes y llaves de níquel lo más fuerte y de mejor gusto.

A $ 9.00—SOMBRERERA, para hombre, de Viena, calidad muy fuerte.

A $ 24.50—SOMBRERERA, cuadrada, para hombre, de cuatro sombreros, en fibra de Viena superior.

A $ 29.50—SOMBRERERA, para señora, en fibra de Viena fuerte, impermeable y de poco peso, para seis sombreros (c|m. 50 por 50.)

A $ 39.90—SOMBRERERA, para señora, en fibra de Viena, superior, muy liviana y fuerte, para seis sombreros, (en c|m. 55 por 55).

A $ 25.00—CAJA especial para camisas, en fibra de Viena, modelo nuevo, sumamente práctico.

A $ 45.00—SOMBRERERA, para hombre, de tres sombreros, con departamento especial para camisas, cuellos y puños, en fibra de Viena, muy práctica y elegante.

A $ 2.50—NECESER francés, compuesto de cepillo, espejo, peine, jabonera y frasco.

A $ 7.50—NECESER inglés, estuche de suela, con útiles finos, muy completo.

A $ 35.00—NECESER de suela inglesa, con útiles de bronce dorado de muy buen gusto, especial para regalo delicado ó para viaje.

A $ 75.00—VALIJA neceser forma suit-caisse, c|m. 80, en vaqueta color marrón oscuro, útiles de bronce dorado, muy fuerte y de buen gusto.

A $ 98.00—VALIJA neceser forma Gladstone, en vaqueta inglesa, forrada interiormente en marroquí fino, útiles de bronce niquelado.

A $ 145.00—VALIJA neceser, formato nuevo, especial para señora, con útiles de doble francés, estilo Imperio, en cuero fantasía del mejor gusto.

A $ 4.50—BOLSA para ropa usada, de lona marrón, con cerradura de acero muy fuerte.

A $ 6.40—BOLSA inglesa, forma marinera, para ropa usada, en lona marrón, con cerradura de seguridad.

A $ 10.00—BOLSA inglesa, forma marinera, para ropa usada, en lona marrón impermeable, cerradura de bronce.

A $ 1.60—SILLA plegable para viaje, especiales para niños, muy sólidas y cómodas.

A $ 4.50—SILLA plegable, para viaje ó campo, de madera fuerte y lona color á rayas.

A $ 7.80—SILLA plegable para viaje ó campo, de Viena, color marrón y alfombra fuerte.

A $ 10.80—SILLA plegable, para viaje ó campo, de Viena, con porta-brazos y extensión para los pies, muy cómoda y sólida.

A $ 12.50—MANTA para viaje, en felpa de doble faz, atigradas, artículo de muy buen gusto y abrigo (c|m. 190 por 135).

A $ 45.00—MANTA para viaje en felpa de lana y seda, de doble paño, colores de la más alta novedad (c|m. 190 por 135).

A $ 85.00—MANTA para viaje en felpa de seda, de doble paño y doble faz, artículo de alta distinción y gusto delicado.

A $ 28.00—PLAYD de lana fina con flecos en las cabeceras, colores escoceses de muy buen gusto, especial para viaje.

A $ 58.00—PLAYD inglés, lana extra, fabricación Dr. Jaeger, en superior calidad, gustos de rigurosa novedad.

A $ 75.00—PLAYD inglés, de vicuña y seda, fabricación del Dr. Jaeger, lo mejor que se importa, en gustos de alta novedad.

A $ 6.90—CALENTADORES para viaje, de bronce niquelado, en rico estuche de cuero.

A $ 8.50—BOTELLAS aisladoras (Thermos) sistema "Perfect", mantienen 24 horas los líquidos que contengan, en la misma temperatura que al colocarlos, aún en las más excesivas ó contrarias influencias atmosféricas.

A $ 9.00—CANASTOS ingleses para picnic, con todos los útiles necesarios y en la mejor calidad, especial para viajes ó excursiones.

A $ 19.00—BAUL-CANASTO de mimbre, importado, en color marrón, claro ó blanco, lo más resistente para viaje.

A $ 1.80—PORTA-MANTAS de suela inglesa, correa muy larga y fuerte.

A $ 10.80—HAL-DALLS (porta-mantas inglés) para ropa, bastones, paraguas, etc., muy práctico.

A $ 15.80—CATRES plegadizos para viaje ó campo, muy fuertes.

A $ 25.00—El mismo artículo, con mosquitero.

Créditos á pagar en 10 meses
DESDE $ 50 HASTA $ 10.000
Todo el mundo puede comprar á pagar en 10 meses á los mismos precios que al contado.

A. Caberas

SARMIENTO 522-562 ENTRE FLORIDA y S. MARTIN—BUENOS AIRES.

Ventas al interior por carta
Ya está en circulación nuestro CATALOGO GENERAL de Otoño é Invierno que se remite gratis á todos los que residen fuera de la capital.

Dres. F. Díaz Ibarguren y Rodolfo N. Luque
ABOGADOS
Estudio: Cerrito 607

RADIUM
Tratamiento del cáncer, lupus, eczemas crónicos y demás aplicaciones científicas, por el doctor Ignacio Torres, jefe de clínicas del servicio de garganta, nariz y oídos de LA PRENSA. Consultas de 3 á 5 p. m., Paraguay 1003. U. T. 4068, Juncal.

LUTOS
Las familias pueden solicitar que una de nuestras empleadas concurra á domicilio, para recibir órdenes respecto á confección de lutos, dar precios y demás indicaciones del caso.
CHALONES japoneses forma tapado en ctamina, medio forro de seda.
$ 29.50
GATH & CHAVES
Sociedad Anónima - B. Aires

"LOS LUTOS"
448 C. Pellegrini 448
U. T. 1878 (Libertad)
Al domicilio de las familias que lo soliciten concurrirá una de nuestras empleadas, con toda clase de artículos de luto, presupuestos de confecciones, etc. Apareció el catálogo No. 2; se remite gratis.
Tapados primer luto, $ 36
"LOS LUTOS"

AVISOS FUNEBRES

SEPELIOS

LOLA MATA DE LOPEZ—q. e. p. d.—Falleció en el Tandil el 2 de Abril de 1913, confortada con los auxilios de la santa religión y la bendición papal.—Su esposo Ricardo López, sus hijos Ricardo, Adolfo, Carlos, Alberto, Miguel, Angel y María Lola; su padre Adolfo Mata; sus hermanos Adolfo, Rómulo, Carmen M. de Adaro doctor Carlos M. Mata; sus hermanas políticas María Nieves Pieros de Mata, Emilia Méndez de Mata, su tía Dolores Pavieces de Carranza, primos, sobrinos y demás deudos, invitan á sus relaciones á acompañarlos á conducir los restos de la extinta al cementerio del Norte, mañana viernes 4 á las 9.30 a. m. En la iglesia de Nuestra Señora del Pilar se dirá una misa de cuerpo presente á las 10.15 a. m. El cortejo fúnebre partirá de la estación Constitución á la hora indicada. Se ruega no enviar coronas. El duelo se despedirá por tarjeta. Nota: Carruajes en la empresa de Iribarne y Cía., Tacuarí 344, 2ª sucursal, Belgrano, Cabildo 1873. vé

DIONISIO DAGUERRE—q. e. p. d.—Falleció el 2 de Abril de 1913.—Su esposa Mercedes L. de Daguerre; su señora madre Mariana L. de Daguerre (ausente); sus hermanos María Daguerre de Soya, Coralia Daguerre y Bernardo Daguerre (ausentes); sus hermanos políticos Bertrand Domec, Pedro Juan Larrache, José Cruz Larrache (ausente), Luis Vásquez, Cecule L. de Domec, Margarita L. de Vásquez y Luis Soya (ausente); las familias Lamerain, Cazabón, Meynier, Deslandes (ausentes); tíos, primos y demás deudos, invitan á sus relaciones á acompañar los restos del extinto al cementerio del Oeste, hoy jueves 3 de Abril, á las 3 p. m. Se ruega no enviar coronas. Unica invitación. El duelo se despedirá por tarjeta. Casa mortuoria, Talcahuano 342. Nota: Carruajes disponibles en la empresa de Iribarne y Cía., Tacuarí 344 y sucursal Belgrano, Cabildo 1873.

GABRIEL ALVAREZ PEREZ—q. e. p. d.—Falleció en Mar del Plata el 14 de Marzo de 1913, confortado con los auxilios de la santa religión.—Su esposa Mónica Tagle de Alvarez; su señora madre Soledad Pérez de Alvarez; sus hermanos María Alvarez de Reynol O'Connor y Teodoro Alvarez Pérez; sus padres políticos José Tagle y Amelia A. de Tagle; sus hermanos políticos Thomás Reynol O'Connor y Juana M. de Alvarez, José, Pedro, Arturo, Ezequiel, Gertrudis Tagle y María T. de Varlet; sus tíos José Ignacio, Rosalía y Mateo Pérez; sobrinos, primos y demás deudos, invitan á sus relaciones á acompañar los restos del extinto al cementerio del Norte. El cortejo fúnebre partirá de la estación Constitución mañana viernes 4 del corriente, á las 7 a. m. En la iglesia del Pilar se dirá una misa de cuerpo presente á las 8.30 a. m. El duelo se despedirá por tarjeta. Se ruega no enviar coronas. Nota: En la empresa Gini Hnos. y Cía., Sáenz Peña 1852, habrá carruajes disponibles.

JUAN HECTOR FASCIO—q. e. p. d.—Falleció el 3 de Abril de 1913.—Sus padres Luis Fascio y Amelia E. de Fascio; sus hermanos Luis, Delia y Raquel; tíos y demás deudos, invitan á sus relaciones á acompañar los restos del extinto al cementerio del Oeste, hoy jueves 3 de Abril á las 2 p. m. Casa mortuoria Defensa 1190. El duelo se despedirá por tarjeta. Nota: En la empresa Gini Hnos. y Cía., Sáenz Peña 1852, habrá carruajes.

CATALINA DASSO DE GORLERO—q. e. p. d.—Falleció el 2 de Abril de 1913, confortada con los auxilios de la santa religión.—Sus hijos Domingo, Luisa G. de Martínez, Vicente E., Paula A., Andrés A. Gorlero, sus hijos políticos Antonio R. Marín y Rosa C. de Gorlero, sus hermanos hermanos políticos, nietos, sobrinos y demás deudos, invitan á sus relaciones á acompañar los restos de la extinta al cementerio del Oeste, hoy jueves 3 á las 9.30 a. m. En la iglesia de San Carlos se dirá una misa de cuerpo presente á las 10 a. m. Se ruega no enviar coronas. El duelo se despedirá por tarjeta. Casa mortuoria, Gaona 431. Unica invitación. Nota: En la Compañía Nacional habrá carruajes.

CARLOS EMILIO SOAGE.—q. e. p. d.—Falleció en Alta Gracia el 31 de Marzo de 1913.—Sus hermanos Juana S. de García Soage, María del Pilar S. de Batalla (ausente), Carmen S. de Sous, Saturnina (ausente), Joaquín, Luis y María Teresa Soage, sus hermanos políticos, su señora abuela (ausente), sus tíos y demás deudos, invitan á sus relaciones á acompañar los restos del extinto al cementerio del Oeste, hoy jueves 3 á las 2 p. m. El cortejo fúnebre partirá de la estación Retiro, (F. C. C. A.) á la hora indicada. El duelo se despedirá por tarjeta. Nota: En la Compañía Nacional habrá carruajes.

SIMON ARRIGUI—q. e. p. d.—Falleció el 2 de Abril de 1913.—Su familia y demás deudos invitan á sus relaciones á acompañar los restos del extinto al cementerio del Oeste, hoy jueves 3 á las 2 p. m. Unica invitación. El duelo se despedirá por tarjeta. Se ruega no enviar coronas. El cortejo fúnebre partirá del hospital Francés. Nota: Carruajes en la empresa Lázaro Costa, Rioja 280.

MARIA JAUREGUIBERRY DE CENGET—q. e. p. d.—Falleció el 1o. de Abril de 1913.—Sus hijos Eufemia, Elisa, Clementina C. de Dena y Ricardo Cenget; nietos y demás deudos invitan á sus relaciones á acompañar los restos de la extinta al cementerio del Oeste, hoy jueves 3 á las 2 p. m. Unica invitación. El duelo se despedirá por tarjeta. El cortejo fúnebre partirá del H. de Alienadas á la hora indicada. Nota: Carruajes en la empresa Lázaro Costa, Rioja 280.

CIPRIANA FORTUNA DA COSTA—q. e. p. d.—Falleció el 2 de Abril de 1913, confortada con los auxilios de la santa religión y la bendición papal.—Rosario y Carmen Aquino y demás deudos, invitan á sus relaciones á acompañar los restos de la extinta al cementerio del Oeste, hoy jueves 3, á las 2 p. m. Unica invitación. El duelo se despedirá por tarjeta. Se ruega no enviar coronas. Casa mortuoria, Vidal 1545 (Belgrano). Nota: Carruajes en la empresa Lázaro Costa, Rioja 280.

JENARO MIELE—q. e. p. d.—Falleció el 2 de Abril de 1913.—Su esposa Rosario Franco de Miele; sus hijos Sara, Elisa, Catalina, Matilde, Pedro, Julio y Ernesto; sus hermanos Andrés, Francisco, Catalina M. de Franco y Antonio, Rosa M. de Miele, Bárbara M. de Mármol (ausentes); hermanos políticos Violeta V. de Miele, Basilia I. de Miele, Ana P. de Daurio, Catalina F. de Cello, Nicolás Franco, Gilda B. de Franco, Juan, María y Carmen Franco; tíos, sobrinos y demás deudos, invitan á sus relaciones á acompañar los restos del extinto al cementerio del Oeste, hoy jueves 3, á las 3.30 p. m. Unica invitación. El duelo se despedirá por tarjeta. Se ruega no enviar coronas. Casa mortuoria, Rioja 1569. Nota: Carruajes en la empresa Lázaro Costa, Rioja 280.

JUANA REMOLINO DE ANGULO—q. e. p. d.—Falleció el 3 de Abril de 1913.—Sus hijos, nietos, sobrinos y demás deudos, invitan á sus relaciones á acompañar los restos de la extinta al cementerio del Oeste, hoy jueves 3 á las 3 p. m. Unica invitación. El duelo se despedirá por tarjeta. Se ruega no enviar coronas. El cortejo fúnebre partirá de la Morgue. Nota: Carruajes en la empresa Lázaro Costa, Rioja 280.

PAULINA E. BANDI—q. e. p. d.—Falleció el 2 de Abril de 1913.—Sus padres Vicente Bandi y Eugenia G. de Bandi; sus hermanos Luis, Vicente y Roberto; sus abuelos, tíos, primos y demás deudos, invitan á sus relaciones á acompañar los restos de la extinta al cementerio del Oeste, hoy jueves 3, á las 10 a. m. Unica invitación. El duelo se despedirá por tarjeta. Casa mortuoria, Provincias Unidas 4160. Nota: Carruajes en la empresa de Mauricio Alegre, Rivadavia 7858, en la de A. Merino y Cía., Rivadavia 8681.

ROSA CRIONA DE MAZZITELLI—q. e. p. d.—Falleció el 2 de Abril de 1913.—Su esposo Vicente Mazzitelli; sus hijos Pascual, Carmela, Domingo, Domingo, Miguel, Vicente, Francisca é Isabela Mazzitelli; sus hermanos Francisco y Domingo C. de Simonelli; su hermano político Antonio Simonelli; sobrinos y demás deudos, invitan á sus relaciones á acompañar los restos de la extinta al cementerio del Oeste, hoy jueves 3 de Abril á las 2 p. m. Favor que agradecerán. Unica invitación. Se ruega no enviar coronas. El duelo se despedirá por tarjeta. Casa mortuoria, Fraga 1439. Nota: El servicio está á cargo de la empresa de Manuel Moreira, Triunvirato 28 al 31.

ROSA CRIONA DE MAZZITELLI—q. e. p. d.—Falleció el 2 de Abril de 1913.—Su esposo Cristóbal Greco; sus hijos Eduardo, Adolfo, Arturo, Elvira y Amalia G. de Ferrari; sus hijos políticos, Modesto Ferrari; Margarita Murro de Greco y Medreda de Falco de Greco; sus hermanos Domingo, Luis, Nicolás, Pascual y Teresa Lento; nietos, sobrinos y demás deudos, invitan á sus relaciones á acompañar los restos de la extinta al cementerio del Oeste, hoy jueves 3, á las 9.30 a. m. Unica invitación. Se ruega no enviar coronas. El duelo se despedirá por tarjeta. Casa mortuoria, Gurruchaga 2156. Nota: Carruajes en la empresa de Gentile y Chiarmoldi, Santa Fe 2921.

DOMINGO PANIZZA.—q. e. p. d.—Falleció el 1º de Abril de 1913.—Su hermano Vicente Panizza, su hermana política María M. de Panizza, sus hermanos Juan Bautista, María y Paula (ausentes), tíos, sobrinos, primos y demás deudos, invitan á sus relaciones á acompañar los restos del extinto al cementerio del Oeste hoy jueves 3 de Abril á las 9 a. m. Favor que será agradecido. El duelo se despedirá por tarjeta. Se ruega no enviar coronas. Unica invitación. El cortejo fúnebre saldrá del sanatorio Tornú á la hora indicada. Nota: Carruajes en la casa Pandori y Palamidessi, Corrientes 4422, 24 y 26.

ELISA ESTARICO DE LICERI—q. e. p. d.—Falleció el 2 de Abril de 1913.—Su esposo Francisco Liceri, sus hijos Francisco, Alfredo, María, Juana, Rogelia, Remigio, Alberto, Ricardo, Nélida, Rodolfo y Eduardo Liceri, su hermana Rosa E. de Ciultou, sus hijos políticos, hijas políticas, nietos y demás deudos, invitan á sus relaciones á acompañar los restos de la extinta al cementerio del Oeste hoy jueves 3 de Abril á las 2 p. m. Favor que agradecerán. Unica invitación. Se ruega no enviar coronas. El duelo se despedirá por tarjeta. Casa mortuoria, Fraga 1439. Nota: El servicio está á cargo de la empresa de Manuel Moreira, Triunvirato 28 al 31.

MISAS Y FUNERALES

RICARDO S. ZEMBORAIN.—q. e. p. d.—Falleció el 5 de Abril de 1913.—La familia ruega á sus relaciones le acompañen en las misas que por su eterno descanso se dirán en la capilla de las Catalinas (San Martín y Viamonte) el sábado 5 de Abril de 7 á 10 a. m. vé

SABINA PESSE DE GRANILLO.—q. e. p. d.—Falleció el 15 de Marzo de 1913.—Su esposo Francisco Granillo (ausente), sus hijos é hijos políticos y demás deudos invitan á sus relaciones á las misas que se dirán en la iglesia de San Miguel Arcángel el sábado 5 de Abril á las 11 a. m. vé

EDUARDO CASTEX—q. e. p. d.—Falleció el 1º de Abril de 1913.—La familia ruega á sus relaciones la acompañen en las misas que por su eterno descanso se dirán en la iglesia de Nuestra Señora de las Mercedes, hoy jueves 3 de Abril, de 8 á 10 a. m. El duelo se despedirá por tarjeta. vésab.

JOSE GRILLO.—q. e. p. d.—Falleció en Banfield el 4 de Abril de 1913.—Su esposa María Garbini de Grillo y demás parientes, ruegan á sus relaciones le acompañen á las misas que por su eterno descanso se dirán en la iglesia de Nuestra Señora de Balvanera el día 5 de Abril de 7 á 9 a. m. El duelo se despedirá por tarjeta. vé

FERMIN ZAVALETA—q. e. p. d.—Falleció el 30 de Marzo de 1913.—La familia invita á sus relaciones al funeral que en sufragio de su alma se celebrará en la iglesia de la Inmaculada Concepción el sábado 5 de Abril. Misas de 7 á 10. La familia asistirá á la última misa. Se despedirá por tarjeta. Unica invitación. vésa

DOMINGO DARRIEUX — q. e. p. d.—Falleció en San Isidro el 4 de Enero de 1913.—Su esposa Isabel P. de Darrieux y demás deudos, invitan á sus relaciones á asistir á las misas que en sufragio del alma de dicho finado se celebrarán en la iglesia parroquial de San Isidro hoy jueves 3 de Abril, á las 9 a. m. Favor que agradecerán eternamente. El duelo se despedirá por tarjeta. vé

JUAN HIRIART.—q. e. p. d.—Falleció el 4 de Abril de 1912, confortado con los auxilios de la Santa Religión y la bendición papal.—Su esposa Luisa H. de Hiriart, invita á sus relaciones á asistir á las misas que en sufragio de su alma se celebrarán en la iglesia de la Concepción mañana 4 de Abril de 7 á 10.30 a. m. Favor que agradecerá eternamente. vé

JUANA E. DE BERROETA.—q. e. p. d.—Falleció el 8 de Marzo de 1913.—Su esposo Antonio Berroeta, su hija Dorotea B. de García, hijo político Francisco García, hermanos políticos, sobrinos, primos y demás deudos, ruegan á sus relaciones quieran acompañarlos á rogar á Dios por el eterno descanso de su alma en el funeral que se celebrará en la iglesia de Santa Lucía el sábado 5 á las 10 a. m. El duelo se despedirá por tarjeta. vé

IVONNE ARRAMBIDE—q. e. p. d.—Falleció en París, el 26 de Marzo de 1913, confortada con los auxilios de la santa religión.—Sus padres Juan B. Arrambide y Noemí V. de Arrambide; sus hermanos Diego M., Carlos (ausente), Marcelo, Guy; tíos y demás parientes, invitan á sus relaciones á la misa de cabo de año que se celebrará en la iglesia de San Ponciano, de La Plata, el día sábado 5 de Abril de 1913, á las 10.30 a. m. Favor que agradecerán. El duelo se despedirá por tarjeta. vé

ANTONIA V. DE SOMMARIVA—q. e. p. d.—Falleció el 24 de Marzo de 1913.—Sus hijos Antonio, Camila S. de Massa, Juan, Elisa S. de Arroupe, Santiago, Eulalia, Pedro, Matilde, Eduardo y Armando, sus hermanos, hermanos políticos, hijos políticos, nietos, sobrinos y demás deudos, invitan á sus relaciones al funeral que se oficiará por el eterno descanso de su alma hoy jueves 3 de Abril, en la iglesia parroquial de San José de Flores, á las 9.30. Favor que será eternamente agradecido. El duelo se despedirá por tarjeta. vésab

VICTORIO PARETO—q. e. p. d.—Falleció en Génova el 2 de Abril de 1912.—Su esposa Clara Berlingieri de Pareto; su hijo Humberto Pareto (ausente); su señora madre Lorenza Monfort de Pareto; sus hermanos José Pareto y Jerónima P. de Molinari; sus hermanos políticos, tías, tíos, sobrinos, primos y demás deudos, invitan á sus relaciones al funeral que por el eterno descanso de su alma se celebrará en la iglesia de San Ignacio, el sábado 5 del corriente, á las 10 a. m. Favor que agradecerán eternamente. El duelo se despedirá por tarjeta. vé

JUAN J. GOGORZA.—q. e. p. d.—Falleció el 7 de Abril de 1913.—Su esposa María Brauburger de Gogorza, sus hijos María Matilde, Sebastián José, Raquel y María Elena Gogorza, su señora madre Micaela Escin de Chotro y su señora madre política María E. de Brauburger y demás familia, invitan á sus relaciones al funeral que por el eterno descanso de su alma se celebrará en la iglesia de la Inmaculada Concepción el día 9 de Abril de 1913 á las 10 a. m. El duelo se despedirá por tarjeta. vé

ANTONIA T. DE TERAN—q. e. p. d.—Falleció el 4 de Abril de 1912.—Su esposo Francisco Terán, sus hijos Fernando, Victorina, Antonia T. de Taurizano, Francisco, Flora T. de Noriega, Emilia T. de Arana é Irene Sarah; sus hijos políticos Roque Taurizano, José Víctor Noriega, Luis Felipe Arana; su hermana política Ana T. de Basilla, nietos y demás deudos, ruegan á sus relaciones quieran acompañarlos en las misas que se celebrarán á las 10 a. m. en el templo de Nuestra Señora de Balvanera mañana 4 del corriente. Unica invitación. El duelo se despedirá por tarjeta. vé

MARIA C. DE CRESPI—q. e. p. d.—Falleció el 3 de Marzo de 1913.—Sus hijos Ernesto J., Leticia C. de Gallardi, Humberto L., Vanilla C. de George, Benvenuta, Varonilla y Florina María; sus hijos políticos, María L. Bardi de Crespi y Cristóbal George, sus nietos, hermano, hermanos políticos y demás deudos, invitan á sus relaciones al funeral que se celebrará en la iglesia de Nuestra Señora de la Misericordia (Azcuénaga 1654), hoy jueves 3 de Abril, á las 10 a. m. Favor que agradecerán. El duelo se despedirá por tarjeta. vésa

Coronel EZEQUIEL DE LA SERNA ex gobernador de la provincia—q. e. p. d.—Falleció el 15 de Marzo de 1913.—El Poder Ejecutivo de la provincia de Buenos Aires invita al funeral que en sufragio de su alma se celebrará en la iglesia parroquial de San Fernando, hoy jueves 3 de Abril, á las 10.30.—La Plata, Marzo 29 de 1913. vésa

Coronel EZEQUIEL DE LA SERNA, gobernador de la provincia de Buenos Aires—q. e. p. d.—Falleció en La Plata el 15 de Marzo de 1913, confortado con los auxilios de la santa religión y la bendición papal.—Su esposa María V. de la Serna; sus hijos María J. de la S. de Barros, Ezequiel, Hayden de la S. de Villar, Berta de la S. de Oliver, Marta y Sellaya, madre política Pastora A. de Venzano, hijos políticos Lorenzo A. Barros, Benito Villar y Jorge Oliver, nietos, hermanos políticos, primos y demás deudos, invitan á sus relaciones á acompañarlos al solemne funeral que por disposición del P. E. de la provincia se rezará por el descanso de su alma, hoy jueves 3 de Abril á las 10.30 a. m. en la iglesia de San Ponciano (La Plata.) vé

ERNESTO PINERO PACHECO—q. e. p. d.—Falleció el 21 de Marzo de 1911, confortado con los auxilios de la Santa Religión y la bendición papal.—Por el eterno descanso de su alma se dirán misas mañana viernes 4 de Abril en la iglesia de San Miguel Arcángel, una á 11 a. m. La familia asistirá á la última misa.

ANAIS LAMARY — q. e. p. d.—Falleció el 3 de Febrero de 1913.—Sus padres Luis Lamary y Francisca T. de Lamary, su hermana y demás deudos, invitan á sus relaciones á la misa que se celebrará por el eterno descanso de su alma hoy jueves 3 de Abril en la iglesia de Nuestra Señora de Balvanera á las 2 p. m. Favor que agradecerán. El duelo se despedirá por tarjeta. vé

PEDRO E. MONASTERIO.—q. e. p. d.—Falleció en Mar del Plata, el 13 de Febrero de 1913, confortado con los auxilios de la Santa Religión y la bendición papal.—Su hija María Esther, sus hermanas Lucinda Monasterio de Calzago, Juana Monasterio de Bello, sobrinas y demás deudos, ruegan á sus relaciones quieran acompañarlos á rogar á Dios por el eterno descanso de su alma, en el funeral que se celebrará el lunes 7 de Abril á las 10 a. m. en la iglesia de San Nicolás de Bari. Habrá misa desde las 7 a. m. Favor que se agradecerá. El duelo se despedirá por tarjeta. vé

DOLORES CECILIA GOENAGA.—q. e. p. d.—Falleció el 27 de Febrero de 1913.—Sus padres doctor Luis I. Goenaga y Dolores Echevarría de Goenaga, sus hermanos Luis Enrique, María Beatriz, Susana Esther, Alberto Roque y Amelia Carmen Goenaga, sus tíos, primos y demás deudos, ruegan á sus relaciones quieran asistir á las misas que por el eterno descanso de su alma se dirán en la iglesia de San Francisco, el sábado 5 de Abril á las 10 a. m., hora á que asistirá la familia. El duelo se despedirá por tarjeta. vé

ROSA AMBROSINI DE DAVERIO.—q. e. p. d.—Falleció el 5 de Abril de 1912.—Su esposo Angel Daverio, sus hijos Alfredo (ausente), Angela, Teresa, Carolina, Rosa y Emilia, Angel y Juan Rafael, sus hijos políticos Arturo J. Arsano, Celeste Pozzi, Lorenzo S. Busto y Ramón Busso, sus hermanos (ausentes), sus hermanos políticos, sus nietas, sobrinos y demás deudos, invitan á sus relaciones al funeral que por el eterno descanso de su alma se celebrará en la iglesia parroquial de Moreno, F. C. O., el sábado 5 de Abril á las 10 a. m. vé

PEDRO GERVASO.—q. e. p. d.—Falleció el 4 de Abril de 1912.—Teresa Biasone de Gervaso, madre; sus hermanos Antonia y Alejandro, hermano político Virgilio Campini, tías y tíos políticos, sobrinos, primos y demás deudos, ruegan á sus relaciones quieran acompañarlos á rogar por el eterno descanso de su alma en el funeral que se celebrará mañana 4 de Abril en la iglesia de Balvanera á las 9.30 a. m. Favor que agradecerán. El duelo se despedirá por tarjeta. vé

MARIA G. DE GARDINER — q. e. p. d.—Falleció en Cosquín el 3 de Octubre de 1912, confortada con los auxilios de la Santa Religión y la bendición papal.—Su esposo Santiago Gardiner, sus hijos Diego Pascual, Estela Victoria, Carlos María, María Elena y demás deudos, invitan á sus relaciones á acompañarlos á rogar á Dios por el eterno descanso de su alma en el funeral que se celebrará el martes 8 del corriente, á las 10 a. m., en la iglesia de la Santa Cruz, General Urquiza y Estados Unidos. Unica invitación. vé

SANTIAGO E. ANNE — q. e. p. d.—Falleció el 5 de Marzo de 1913.—Sus padres Santiago Anné y Julia Sarrabayrouse de Anné; sus hermanos Pedro M. y María Eugenia; su señora abuela María C. de Sarrabayrouse, sus tías, tíos políticos, primos y demás deudos, invitan á sus relaciones quieran acompañarlos á rogar á Dios por el eterno descanso de su alma, en las misas que se celebrarán el sábado 5 del corriente, á las 10, en la iglesia de San Miguel Arcángel. Favor que agradecerán. El duelo se despedirá por tarjeta. vé

ENRIQUE NICOLINI.—q. e. p. d.—Falleció el 1º de Abril de 1912, con los auxilios de la santa religión.—Su esposa Fabia Gerla de Nicolini, su hijo José Nazareno Nicolini, su padre político Francisco Gerla, sus hermanas y hermanos políticos y demás deudos, invitan á sus relaciones á rogar á Dios por el eterno descanso del extinto en las misas de cabo de año que se celebrarán mañana viernes 4 de Abril de 1913 á las 9 a. m. en la iglesia parroquial de San Cristóbal, Jujuy y San Juan. Favor que agradecerán eternamente. El duelo se despedirá por tarjeta. Unica invitación. v vé

ENRIQUE OLIVERI—q. e. p. d.—Falleció el 14 de Febrero de 1912.—Sus padres José Oliveri y Paulina Boutin de Oliveri; sus hermanos Adolfo (ausente), Alfredo E., María O. de Zimmermann, Justina O. de Barbosa, Luis M., Elvira O. de Rigal, Pablo A. y Carlos Oliveri; sus hijos políticos Eduardo Zimmermann y Clara Pont du Zimmermann; sus hermanos políticos, tías, tíos, sobrinos, primos y demás deudos, invitan á sus relaciones al funeral que por el eterno descanso de su alma se celebrará en el templo de San Miguel Arcángel, hoy jueves 3 de Abril á las 11 a. m. Favor que agradecerán. El duelo se despedirá por tarjeta. vésa.

ELVIRA MARTINEZ DE SIENRA—q. e. p. d.—Falleció el 5 de Marzo de 1913.—Sus hijos Alfredo, Ernestina S. de Mitchell Serna, José Pedro, Natalia S. de Carbonell, Delia S. de Urtubey, Margarita S. de Robles, Elvira S. de Ricaldoni, Luis y Marta; sus hijos políticos Faustino Mitchell Serna, Ada B. de Sienra, Clotilde Recabarren de Sienra, Manuel V. Carbonell, Martín Urtubey, Juan Carlos y Robles, Alberto Ricaldoni y Carlos Alberto Casares (ausente); su hermana María Martínez de Calvo; su hijo político Alejandro Calvo; nietos, sobrinos y demás deudos, invitan á sus relaciones á las misas que en sufragio de su alma se oficiarán en la iglesia de San Nicolás de Bari, hoy jueves 3 de Abril, á las 11 a. m. La familia asistirá á la misa de 10. El duelo se despedirá por tarjeta. vé

SECCION REMATES

Bravo Barros & Cía.

AVISOS NUEVOS

MAÑANA — 25 DE MAYO 564 al 66. Entre Lavalle y Tucumán. Edificio de altos, para renta, constituído por una casa de negocio y 3 de familia, que producen en conjunto 7.680 pesos de renta al año. Base pesos 55.000. A plazos.
MAÑANA á las 3 p. m. en nuestro hall, 351 San Martín 361.—BRAVO BARROS y Cía.

MAÑANA — CAMPO EN Santa Fe. Judicial. En el departamento General López. Parte de la colonia Santa Inés, 149 hectáreas á poco más de 3 leguas al NO., de la estación y pueblo Colón del F. C. C. A. Campo apto para agricultura, con la mitad más ó menos alfalfado y aguada buena desde 2 1|2 metros. Vende en un lote. Base pesos 23.828.89. A plazos.
MAÑANA á las 3 p. m. en el gran hotel España, en Pergamino.—BRAVO BARROS y Cía.

MAÑANA — AVENIDA Montes de Oca 1719. Una confortable casa habitación. En el centro de Barracas. Excelente de alto, amplio y sólido. Base pesos 55.000. A plazos.
MAÑANA á las 3 p. m. en nuestro hall, 351 San Martín 361.—BRAVO BARROS y Cía.

MAÑANA — GUIDO 1[illegible] antes 356 entre la avenida Callao y Pueyrredón. Una cuadra de la avenida. Gran casa habitación, sólida, bien distribuída con departamento. Base pesos 170.000. A plazos.
MAÑANA, á las 3 p. m., en nuestro hall, 351 San Martín 361.—BRAVO BARROS y Cía.

BRAVO BARROS & Cía.

CASAS

GRAN CASA-HABITACION calle 1886, (antes 356) entre la avenida Rivadavia y Avacucho. A una cuadra de la avenida Quintana, á 2 de la de Alvear y 3 cuadras y media de la plaza Intendente Alvear. Edificio sólido, amplio, hecho con materiales escogidos y distribuido con inteligencia. Base, $ 170.000, mitad al contado y mitad á un año, con garantía hipotecaria 7 ojo anual, pagadero por semestres adelantados.

EL VIERNES 16 de Abril á las 2 p. m. en nuestro hall, 351, San Martín 361. Mide 11 varas de frente por 47.89 de fondo. Ad corpus.

PLANTA BAJA: zaguan, amplio hall con escalera de roble, sala con mámpara de cristales, comedor, antecomedor con sótano, estudio, toilette, corredores y dos patios.

PLANTA ALTA: galería del hall, escritorio, 4 dormitorios, baño con instalaciones completas y amplio corredor.

SEGUNDO PISO: cocina con económicas, antecocina, dos piezas y baño de servicio.

CONSTRUCCION: jardín y verja de hierro, frente imitación piedra con balcones, escalera principal, puertas y altos zócalos de roble, pisos pino de tea encerados y de mosaicos extranjeros, empapelados finos, vitraux d'art, estufas en todas las habitaciones principales, montaplatos. Precioso jardín en el fondo, con plantas de adorno, instalación de luz eléctrica, gas y campanillas. Visítese de 2 á 5, solicitando tarjetas en nuestra casa. Títulos perfectos. Informes, 351, San Martín 361.

LUJOSA CASA HABITACION al Norte, Junín 1641, entre la avenida Las Heras y Vicente López. A cuadra y media de la plaza Intendente Alvear y á dos de la avenida Callao. Asfalto y tranvía al frente. Base $ 210.000. Reconoce una hipoteca de $ 40.000 hasta Septiembre 20 de 1914 al 7 ojo anual. El excedente se pagará así: 70.000 $ al contado y el resto á 6 meses de plazo con 7 ojo adelantado.

EL SABADO 12 de Abril á las 3 en nuestro hall, 351 San Martín 361. Mide 12 m. 20 de frente por 45v03 de fondo. Contrafrente 12v46. Ad corpus.

Planta baja: Hall, vestíbulo, sala, escritorio, comedor, un dormitorio, toilette, ampliio corredor, pieza de roperos, cocina con económicas, despensa, sótano, cuarto de lavar con pileta, dos piezas de servicio y baño.

Planta alta: Galería del hall, 4 dormitorios, 3 cuartos de baño con sus instalaciones completas, estudio con claraboya, 2 piezas más, azoteas y amplio corredor.

Construcción: A todo costo. Jardín y verja de material y hierro, frente imitación piedra con balcones, zaguán revestido de mármol, pisos interiores de pino de tea encerados, exteriores de mosaicos, escalera principal de cedro, altos zócalos en todas las habitaciones, muros tapizados y empapelados, cielos rasos decorados, calefacción central á vapor en toda la casa, puertas de cedro y cristales, patio de mosaico, amplio jardín con plantas en el fondo, dos escaleras para servicio. Instalación de luz eléctrica, gas y campanillas. Se entregará desocupada. Visítese de 9 á 11 y de 2 á 5. Títulos perfectos. Informes, 351 San Martín 361.—BRAVO BARROS y Cía. m28

AV. MONTES DE OCA 1719, entre California é Iriarte. A 4 cuadras de la Av. Pedro Mendoza y entre los Bancos y el alto comercio de esa importante zona. Edificio sólido de sitio, bien distribuido, que constituye una amplia y confortable casa-habitación.—Base, pesos $ 55.000. El comprador podrá continuar con una hipoteca de $ 18.000 oro sellado ($ 34.000 m|n.) al 7 por ciento de interés que vence el 1 de Septiembre de 1913 y pagar el resto así: $ 20.000 al contado y el excedente un año con pagaré hipotecario y 7 por ciento anual por semestres anticipados.

EL VIERNES 4 de Abril, á las 3 en nuestro hall, 351 San Martín 361, 14v72 por 46v87 en un contado, tomando en el otro el martillo á favor y otro en contra. Contrafrente 20v73. Ad corpus.

PLANTA BAJA—Zaguán, hall, escritorio, sala con estufa, comedor, antecomedor, toilette, corredor, cocina con económica, antecocina, lavadero, pieza, jardín y sótano.

PLANTA ALTA—Escalera de cedro, galería del hall, 4 dormitorios, baño con instalaciones, cuarto de ropero.

EN LA AZOTEA—Dos piezas para servicio y galería.

CONSTRUCCION — Verja de material y hierro y jardín, frente de piedra artificial, zaguán revestido de mayólicas, cielos rasos de yeso, muros empapelados, pisos de pino de tea y mosaico, buena carpintería, gran jardín con piezas para el jardinero, árboles y plantas de adorno, instalación de luz eléctrica, gas y campanillas. La Propiedad pertenece al inquilino. Reconoce un contrato á razón de $ 100 oro sellado, con impuestos á cargo del inquilino que vence el 31 de Mayo de 1913. Visítese de 2 á 4. Títulos perfectos. Informes, 351 San Martín 361.—BRAVO BARROS y Cía. m26

25 DE MAYO 564-66 ENTRE Lavalle y Tucumán. Edificio de altos, para renta, constituído por una casa de negocio y 13 de familia, que producen en conjunto $ 14.400 de renta al año. Base $ 52.000, mitad al contado y mitad á un año con hipoteca y 8 ojo anual por semestres adelantados.

EL VIERNES 4 de Abril á las 3 en nuestro hall, 351 San Martín 361. Planta baja: salón de negocio, sótano y dependencias. Renta $ 200 mensuales, con contrato hasta el 25 de Septiembre de 1914. Primer piso alto: Casa de 4 piezas, baño, cocina y dependencias. Renta $ 130. Segundo piso alto: Idéntico al anterior, desocupado. Daña 160 $. Tercer piso alto: Casa de 4 piezas, baño y cocina. Renta $ 100. Las artefactos de los cuartos de baño y las cocinas de gas están incluídas en la venta. Visítense. Títulos perfectos. Informes, 351, San Martín 361. BRAVO BARROS y Cía. m30

CASA ARENALES 2437—AL lado de la avenida Pueyrredón y á una cuadra de Santa Fe. Barrio excelente para vivir. Base $ 40.000, pudiendo continuarse con una hipoteca de $ 8500 en cédulas argentinas.

EL DOMINGO 6 de Abril á las 4, en la misma propiedad, 10 varas por 36v30. Ad corpus. Seis habitaciones, cocina, pieza de servicio, dos patios y dependencias. Visítese. Títulos perfectos. Informes 351 San Martín 361.—BRAVO BARROS Y Cía. m29

VALENTIN GOMEZ 2978 Y 2980. Adquiridas y tranvía al frente. A una cuadra de la avenida Corrientes y á 2 de la estación Once. Edificio de altos, moderno. Dos casas de familia. Base $ 60.000, pudiendo continuarse con una hipoteca de $ 40.000 á favor del Banco El Hogar Argentino, pagadera en la forma que ese establecimiento acuerda sus préstamos.

EL DOMINGO 6 de Abril á las 4 p. m. en la misma propiedad, 10v22 de frente por 31v87 y 30 v. 95 de fondo. Contrafrente 10 v. Ad corpus. Son iguales y constan de vestíbulo, sala, comedor, 4 dormitorios, baño, cocina, pieza alta de servicio, patios de servicio y otros detalles. La casa alta tiene además escritorio. Visítense de 10.30 á 12 y de 4 á 5. Títulos perfectos. Informes, 351, San Martín 361.—BRAVO BARROS y Cía. m29

HONDURAS 366. ADOQUI- nada. Entre Medrano y Almagro. A 5 cuadras de la avenida Córdoba. Tranvía al frente. Casa de familia moderna y en buen estado. Base, $ 20.000, de cuya suma se deducirá una hipoteca de $ 15.000 en cédulas argentinas. El excedente podrá abonarse: 1/3 al contado y 1/3 á 1 y 2 años con 7 ojo anual, por semestres anticipados.

EL DOMINGO 6 de Abril á las 3 en la misma propiedad, 7v18 de frente por 45v73 de fondo. Contrafrente 7v38. Ad corpus. Vestíbulo, sala con mampara de cristales, antesala, 3 dormitorios, comedor, con instalaciones, cocina con económica, pieza alta para servicio, pileta para 3 piletas de mosaico (uno cerrado con mosaicos ingleses), carpintería de cedro, cielos rasos de yeso, pisos pino de tea encerados, cortinados de hierro, instalaciones de gas y eléctrica, pinturas y decoraciones modernas, cisternas, molino con depósito. Amplio fondo con galpones y plantas. Visítese de 9 á 11 y de 2 á 5. Títulos perfectos. Informes, 351 San Martín 361.—BRAVO BARROS y Cía. m29

CASA AL NORTE — VIDT 427 quinientos. Entre Charcas y Güemes. A una cuadra y media de la avenida Santa Fe. Para familia muy limpia y en perfecto estado. Base, $ 18.000, pagaderos $11.000 al contado y el resto á 1 y 3 años con hipoteca y 8 ojo anual, por semestres adelantados.

EL DOMINGO 6 de Abril á las 3, en la misma propiedad. 8 varas de frente por 37v50 de fondo. Ad corpus. Sala, comedor con estufa, 3 dormitorios, baño, cocina alta de servicio, 2 patios de mosaicos, persianas, glorietas, gas y aguas corrientes. Los artefactos é instalaciones no se incluyen en la venta. Visítese de 8 á 11 y de 2 á 4. Títulos perfectos. Informes, 351 San Martín 361.—BRAVO BARROS y Cía. m29

HOTEL HOTEL EN BELGRA- no, Cramer 1519, entre General Pas y Blanco Encalada. Adquirido al frente. A una cuadra de la avenida Cabildo y á 3 de la Plaza. Barrio de grandes casas modernas. Edificio nuevo, á todo costo. Base, $ 70.000, pudiendo continuarse con una hipoteca de $ 40.000 hasta el 16 de Agosto próximo por ciento. EL DOMINGO 6 de Abril á las 2.30 en la misma propiedad. Mide 10 varas de frente por 32v75 y 32v53 de fondo. Ad corpus. Hall, sala, comedor, escritorio, 4 dormitorios, cocina con sótano y dependencias. Altos: hall, 6 dormitorios, instalaciones, lavadero, luz eléctrica, aguas corrientes. Visítese de 2 á 5. Títulos perfectos. Informes, 351, San Martín 361.—BRAVO BARROS y Cía. Cabildo 1978. m29

A 10 años de plazo, Sar- miento 1, al lado de la Av. Río de Janeiro, propiedad de negocio con dependencias. Base $ 14.000, pudiendo continuarse con el 70 por ciento en hipoteca. Renta $ 100 mensuales, con contrato hasta el 15 de Septiembre de 1914. Primer piso alto: Casa de 4 piezas, baño y cocina. Renta $ 100. Segundo piso alto: Casa de 4 piezas, baño y cocina. Renta $ 100. Tercer piso alto: Casa de 4 piezas, baño y cocina. Renta $ 100. Las artefactos de los cuartos de baño y las cocinas de gas están incluídas en la venta. Visítense. Títulos perfectos. Informes, 351, San Martín 361. BRAVO BARROS Y Cía. m30

CASA EN BARRACAS. Adquirida. Al lado de la Av. Montes de Oca y de los tranvías eléctricos. Base $ 40.000, pudiendo continuarse con una hipoteca de $ 14.000 o|a ($ 31.817.80 moneda nacional) hasta Marzo 4 de 1920 al 8 por ciento.

EL DOMINGO 6 de Abril á las 3 en la misma propiedad, 20 varas por 24.91 y 24.97. Ad-corpus. 8 habitaciones, baño, cocina, despensa, 2 piezas altas de servicio, pileta para lavar, carbonera, dos patios, gas, luz eléctrica, campanillas, aguas corrientes y cloacas. Visítense de 2 á 5. Títulos perfectos. Informes, 351, San Martín 361.—BRAVO BARROS Y Cía. m30

GUAYANAS 1189, ADOQUI- nada, entre Godoy Cruz y la vía del ferrocarril. A una cuadra de la Avenida Rivera y de los tranvías eléctricos. Casa de familia. Base, $ 13.000, de cuya suma se deducirá una hipoteca de $ 7.000 en cédulas argentinas.

EL DOMINGO 6 de Abril, á las 3, en la misma propiedad. 10 varas de frente por 31.22 y 27.82 de fondo. Contrafrente 10v59. Ad corpus. 8 habitaciones, baño, cocina, pieza alta, azotea, patio de mosaico y verja de material y hierro. Visítese. Títulos perfectos. Informes, 351 San Martín 361.—BRAVO BARROS y Cía. m30

CASA EN LOMAS. CALLE Viamont 750. A 8 cuadras del bulevar Alsina y á 10 de las estaciones Lomas y Banfield. Bodega de casas-quintas. Base peso 4000.

EL DOMINGO 6 de Abril á las 4 p. m. en la misma propiedad. Mide 20 varas por 65. Ad corpus. Dos habitaciones, corredor, cocina, gallinero, árboles frutales, aguas corrientes, cerco de pared y tejido. Verada. Vistas. Títulos perfectos. Informes, 351, San Martín 361 y en Lomas, Av. Meeks 66.—BRAVO BARROS Y Cía. m30

Bdo. de IRIGOYEN 753 á 759 Entre Chile é Independencia. 17.50 varas de frente por 52.50 de fondo, con edificio antiguo, de altos. Base, $10.000 pesos, á plazos.

EL MARTES 30 de Mayo, á las 3, en nuestro hall. Después detalles completos.—BRAVO BARROS y Cía. a1

CASA EN TANDIL — EN LA Avenida Santamarina, entre Gral. Pinto y Belgrano. Edificio de altos, nuevo y bien construído. A 5 cuadras de la municipalidad, á 1 del Banco de la Provincia y en el centro de un nuevo barrio, formado por casas de familia. Base, $ 25.000, pudiendo continuar el comprador con una hipoteca de $ 21.000, á favor del Banco El Hogar Argentino, reducida á $ 19.965.34, una vez puestos los servicios atrasados al día, por el comprador, cuya hipoteca se abona en mensualidades de $ 141 por amortización é intereses.

EL JUEVES 10 de Abril, á las 2 de la tarde, en nuestro hall, 351 San Martín 361. Mide la esquina 50 varas por 57 y los lotes 11v54 y 14v16 por 30 á 42 de fondo. Superficies de 191 á 623 v. c. Cercados de alambre tejido y vereda. Títulos perfectos. Escrituras por ante la oficina de don Federico Williman. Informes y planos, 351 San Martín 361 ó en Lomas, Avenida Meeks 66.—BRAVO BARROS y Cía. a2

101 LOTES EN LA ESTA- ción Bavio. En 30 meses, sin interés y con títulos definitivos. Frente mismo á la estación empalme de los ramales á San Borombón, Aisiaya, Alvarez Jonte y al futuro balneario Punta del Indio. Con 6 trenes diarios á la capital y á 40 minutos de La Plata. Paraje alto y pintoresco. Bavio es un pueblo de gran porvenir, que cuenta actualmente con fuertes casas de comercio, iglesia, colegio del estado, sucursal del Banco Español del Río de la Plata, médico, botica, etc., etc. Por su ubicación proferente está llamado á ser el asiento de las autoridades del futuro partido de General Mansilla. Base $ 8 por mes el lote, en 30 cuotas mensuales, sin interés.

EL DOMINGO 6 de Abril á las 2 p. m.

TERRENOS

VILLA SAHORES

EN 60 MENSUALIDADES — Cinco manzanas, divididas en lotes de diversas dimensiones, con frentes á la Av San Martín, con tranvía eléctrico de ida y vuelta y á las calles Jonte (con tranvía eléctrico proyectado) Lamas, Boyacá, Terrero 24 de Noviembre, Luro, Sahores y otras. Frente al Parque del Oeste, á 2 cuadras de la Avenida Pella Vista, con tranvías y adoquinado. A 4 de la futura estación Suncal, á 6 de La Paternal, las dos del F. C. del Pacífico y en el centro de un gran barrio cuyo desenvolvimiento llama la atención, por los importantes núcleos de población que lo rodean y por la facilidad de las comunicaciones, que lo ponen á pocos minutos del centro de la ciudad, con la ventaja, además, de que en breve comenzarán los trabajos del subterráneo de la compañía Lacroze, que contribuirá á aumentar aquellas facilidades. Todas las manzanas están alambradas y las calles alboyadas y con alumbrado incandescente. En la fracción lindera, vendida en lotes, el 24 de Noviembre último, se han rematado ya 20 casas. — La venta es sin base, á tanto la vara, en 60 mensualidades, sin interés, dándose título definitivo dentro de los 30 días, con solo abonar seis mensualidades: dos en seña en el acto del remate y las cuatro restantes al firmar las escrituras, las que se otorgarán por ante el escribano Nicolás A. Rodríguez.

EL DOMINGO 13 de Abril, á las 2 p. m. en los mismos terrenos. La división comprende 172 lotes, con superficies que varían entre 150 y 543 varas cuadradas. Títulos perfectos. Comisión 2 oio. Informes y planos, 351 San Martín 361.—BRAVO BARROS y Cía. m25

116 LOTES EN AVELLANE- da. — En 60 mensualidades. Con títulos definitivos. Con frentes á las calles Pinto (con adoquinado) y Rivadavia (eléctrico) Montes de Oca, Lavalle (French, Sarmiento (Laprida, Vicente López, Cochabamba y Gorman. A 5 cuadras al Este de la Avenida Mitre y de los tranvías eléctricos números 21 y 22 y del que va á Quilmes. A igual distancia del centro de Avellaneda y á pocas cuadras del Riachuelo, del Mercado Central de Frutos, de frigoríficos y de las grandes fábricas. Aquél es el gran barrio de Avellaneda, donde la edificación adquiere cada vez mayor incremento. Venta con opción, sin base, á tanto la vara, en 60 mensualidades, sin interés, pagadas á fin de mensualidades. Se entregará título definitivo dentro del 1 al 10 de cada mes, con solo abonar seis mensualidades: dos en seña en el acto del remate y las cuatro restantes al firmar las escrituras, las que se otorgarán por ante el escribano Nicolás A. Rodríguez.

EL DOMINGO 13 de Abril, á las 2 p. m. en los mismos terrenos. La división comprende 172 lotes, con superficies que varían entre 150 y 543 varas cuadradas. Títulos perfectos. Escrituras por la oficina del escribano Manuel Roig. Comisión 2 por ciento. Informes y planos, 351 San Martín 361.—BRAVO BARROS y Cía. m30

TERRENOS EN BANFIELD lindando con Villa Economía. 7 lotes con frentes al bulevar Garibaldi y calles Humberto I, Santo Tomás y Adolfo Alsina. A 2 cuadras del camino general á Lomas. A 6 del tranvía eléctrico á Villa Albertina y á 7 del que va al puerto. Base $ 0.45 la vara.

EL DOMINGO 6 de Abril á las 2 p. m. en los mismos terrenos. Las superficies varían entre 628 y 866 varas cuadradas. Títulos perfectos. Escrituras por la oficina del señor Pedro Antonillo. Informes y planos, 351, San Martín 361 ó en Lomas, Avenida Meeks 66.—BRAVO BARROS Y Cía. m30

TERRENO EN VILLA DE- voto. Un lote en la esquina de Marco Paz y calle de la vía. A dos cuadras y media del andén de la estación de F. C. P., á menos de 100 metros del adoquinado de la Avenida Nacional y á dos cuadras del tranvía núm. 36. Base $ 8 la vara cuadrada.

EL DOMINGO 6 de Abril á las 3 p. m. en el mismo terreno. Mide 20 varas de Marcos Paz por 48v96 á la calle de la vía, 24v10 en un costado y 36v38 en el otro. Superficie 880 varas cuadradas. Títulos perfectos. Informes, 351 San Martín 361 ó Cabildo 1978.—BRAVO BARROS y Cía. m30

La feria de mañana en 25 de Mayo

8.500 vacunos Durham

DETALLE:

2.000 novillos de 2, 3 y 4 años, para invernar.
510 novillos Durham mochos, una sola marca, 2 y 3 años.
335 novillos una sola marca, 2 1|2 y 3 1|2 años.
250 novillos tipo frigorífico, bien preparados, una marca, 2 1|2 años.
200 novillos tipo frigorífico, muy preparados.
500 novillos para invernada, 3 y 4 años.
150 novillos mochos, buena clase y estado.
110 novillos mestizos, muy preparados.
150 novillos mochos, muy mestizos
100 Lovillos carne gorda, 2 y 3 años
100 novillos mochos, buena clase 1 1|2 y 3 años.
55 novillos gordos mestizos.
100 novillos buena clase, 1 1|2 y 2 1|2 años.
100 novillos Durham gordos
110 novillos 2 1|2 años, buen estado.
100 novillos 1 1|2 años, una sola marca, buen estado.
60 novillos tipo frigorífico, 3 años
80 novillos Durham mochos, muy buen estado.
92 novillos 2 años para invernada.
70 novillos 2 1|2 á 3 años, muy buen estado.
60 novillos gordos, bien preparados.
20 novillos de 3 años.
70 bueyes gordos.
25 terneros gordos, hijos de padres puros.
720 vacas y terneros Durham, muy buen estado y clase.
300 vacas para invernada.
250 vacas gordas, buena clase.
180 vacas y terneros, buena clase.
137 vacas lecheras garantidas, con 105 terneros al pie.
110 vacas y vaquillonas buena clase
160 vacas gordas buena clase.
170 vacas al corte, para invernada.
100 vacas buen estado.
50 vacas y 50 terneros.
186 vacas lecheras, muy buena clase y estado, con 185 terneros de 2 á 6 meses.
62 vaquillonas mestizas.
40 vaquillonas preñadas de 2 y 1|2 y 3 años.
30 vaquillonas de 1 y 1'2 años.
27 bueyes especiales en gordura.
6 padrillos Clydesdale, 3 años.
35 potros tiro liviano.
30 potrancas tiro liviano.
20 potros tiro pesado.
26 yeguas de tiro.
10 potros y potrillos.

Comisión: 2 ojo al comprador y 3 por ciento al vendedor en hacienda vacuna y lanar y 3 ojo en yeguarizos y reproductores

TRENES: Los interesados de esta capital y estaciones intermedias, podrán tomar los trenes que salen de Constitución hoy á las 8.20 p. m. y mañana á las 7.40 a. m.

Mañana á las 2 en punto

EN NUESTRAS INSTALACIONES

BRAVO BARROS & Cía.

TERRENOS EN AVELLANE- da. Frente por frente á la estación Sarandí del F. C. Sud y á solo 14 minutos de Constitución. 70 lotes de todas dimensiones, sobre la avenida Mitre, (adoquinada y con doble vía de tranvía eléctrico) y las calles Baudrix, General Dónovan, Elortondo y Supiseche. A 5 cuadras de la usina que la Cía Alemana de Electricidad tiene establecida en el Dock Sur, á pocas cuadras de este y en el centro de un barrio importante, en el que la edificación adquiere impulsos sorprendentes. Venta por división de condominio, sin base, 20 ojo al contado y el resto á 8, 12, 18 y 24 meses de plazo con garantía hipotecaria y 7 ojo de interés por semestres anticipados.

EL DOMINGO 6 de Abril á las 3 en los mismos terrenos. Las superficies varían entre 200 y 700 varas cuadradas. El tranvía local y el de Quilmes á Barracas pasan frente á estos terrenos. El adoquinado de la avenida Mitre es por cuenta de los compradores. Visítenas. Títulos perfectos. Escrituras por ante la oficina de don Spiro M. Ungaredo Caride. Informes y planos, 351, San Martín 361.—BRAVO BARROS y Cía. m28

TERRENOS EN TEMPER- ley—Cinco lotes en la avenida Fernández (adoquinada) esquina Guido, á 2 cuadras de la Avenida Meeks y del tranvía eléctrico á plaza de Mayo y á 6 de la estación. Rodeados de quintas conocidas. Base definitiva $ 9 la vara, 1|3 parte al contado y el resto á 1 y 2 años con hipoteca y 7 por ciento de interés por semestres anticipados.

EL JUEVES 10 de Abril, á las 2 de la tarde, en nuestro hall, 351 San Martín 361. Mide la esquina 50 varas por 57 y los lotes 11v54 y 14v16 por 30 á 42 de fondo. Superficies de 191 á 623 v. c. Cercados de alambre tejido y vereda. Títulos perfectos. Escrituras por ante la oficina de don Federico Williman. Informes y planos, 351 San Martín 361 ó en Lomas, Avenida Meeks 66.—BRAVO BARROS y Cía. a2

101 LOTES EN LA ESTA- ción Bavio. En 30 meses, sin interés y con títulos definitivos. Frente mismo á la estación empalme de los ramales á San Borombón, Aisiaya, Alvarez Jonte y al futuro balneario Punta del Indio. Con 6 trenes diarios á la capital y á 40 minutos de La Plata. Paraje alto y pintoresco. Bavio es un pueblo de gran porvenir, que cuenta actualmente con fuertes casas de comercio, iglesia, colegio del estado, sucursal del Banco Español del Río de la Plata, médico, botica, etc., etc. Por su ubicación proferente está llamado á ser el asiento de las autoridades del futuro partido de General Mansilla. Base $ 8 por mes el lote, en 30 cuotas mensuales, sin interés.

EL DOMINGO 6 de Abril á las 2 p. m. sobre los mismos terrenos. Son 5 manzanas que comprenden 101 lotes, con superficies que varían entre 178 y 471 metros cuadrados, se entregarán medidos y amojonados por ante el agrimensor señor Luis Monteverde. Los compradores entregarán dos mensualidades en el acto del remate, dos más al escriturar dentro de los 30 días y las 76 restantes del 1 al 10 de cada mes, en las sucursales del Banco Español del Río de la Plata, en Bavio ó en La Plata. Se descontará el 20 o|o á los que paguen al contado. Las escrituras se otorgarán por ante la oficina del escribano señor Horacio Turic, quien con ese objeto se trasladará á Bavio, á fin de evitar molestias á los compradores. Comisión 2 ojo. Informes y planos, 351 San Martín 361 ó calle 47 número 667, La Plata.—BRAVO BARROS y Cía. m28

TERRENOS EN BANFIELD Judicial. Siete lotes con frente á las calles Thiers, Paraguay y Sobastopol. Al Oeste de las estaciones Banfield y Talleres, á una cuadra del tranvía eléctrico á Villa Albertina y á dos cuadras al Oeste del camino general á Lomas. En el paraje conocido por Villa Economía. Rodeados de edificación. Juez doctor Pera, secretaría García Fernández, testamentaría de don Martín A. Malharro. Bases de pesos 400 á 566.66 cada lote.

EL DOMINGO 6 de Abril á las 2.30 en los mismos terrenos. Las superficies varían entre 276 y 547 m. c. (500 y 730 v. c.) Quedan en la manzana 25, dos terrenos muy altos. Escrituras por don Silvestre Exquivel. 8 ojo á cuenta de precio y 2 ojo de comisión. Informes y planos, 351 San Martín 361 ó en Lomas, Avenida Meeks 66.—BRAVO BARROS y Cía. m15

AVENIDA CABILDO Y PI- no.—La gran esquina frentea al Norte y al Este y un lote sobre Cabildo. En el sitio más descollante de Belgrano. Venta resuelta, por liquidación. Base, $ 85 la vara, á plazos cómodos.

EL DOMINGO 6 de Abril, á las 4.30, en los mismos terrenos.

ESQUINA—31v52 á Cabildo por 70v56 á Pino. Superficie, 1.876 v. c. El comprador podrá continuar con dos hipotecas, una de pesos 96.556.56, pagadera en dos cuotas iguales con vencimientos en Octubre 19 de 1913 y 1914 al 7 por ciento anual y la otra de pesos 25.000, sin interés, hasta Agosto 15 del corriente año. Para una construcción monumental é para dividir en lotes es irreemplazable.

CABILDO ENTRE PINO Y VIRREYES—10v79 por 40v85 á 60v56. Superficie, 584 v. c. El comprador podrá continuar con dos hipotecas, una de $ 25.000 al 9 por ciento por trimestres anticipados hasta Octubre 28 de 1914 y la otra de $ 4.000, sin interés, hasta el 1o. de Agosto próximo. Títulos perfectos. Escrituras por la oficina de don Lorenzo Mira. Informes y planos, 351 San Martín 361 ó Cabildo 1978.—BRAVO BARROS y Cía. m30

TERRENOS EN EL CABA- llito. 5 lotes, 2 en la calle San Blas entre Avenida Bella Vista y Treles y 3 en la de Treles, entre San Blas y Médanos, á corta distancia del cruce de las avenidas San Martín y Bella Vista (ambas con tranvías eléctricos), que son las arterias de mayor significación de ese barrio. Base $ 8 la vara.

EL DOMINGO 6 de Abril, á las 2 p. m., en los mismos terrenos. Miden 10 varas de frente por 20 á 40 de fondo. Títulos perfectos. Escrituras por ante la oficina de los señores Cruz y Villegas. Informes y planos, 351 San Martín 361. — BRAVO BARROS y Cía. m30

TERRENOS EN VILLA DE- voto. Dos lotes, Benito Juárez entre Avenida Tres Cruces y Navarro. A 4 cuadras de la estación del F. C. P. y de tranvía número 86. Base definitiva $ 5 la vara, 20 ojo al contado y el saldo en cuotas iguales á 6, 12, 18 y 24 meses de plazo, con hipoteca y 7 ojo de interés anual, por semestres anticipados.

EL DOMINGO 6 de Abril á las 4 p. m. en los mismos terrenos. 10 varas por 27v71 cada lote. Cercados de alambre tejido. Títulos perfectos. Escrituras por ante la oficina del señor Isaac Márquez. Informes y planos, 351, San Martín 361, ó en Belgrano, Cabildo 1978.—BRAVO BARROS Y Cía.

TERRENOS EN EL CABA- llito. Judicial. Dos lotes en las calles Contenera y Tejedor. A 3 cuadras al Sud de la avenida Río Cuarto con tranvías adoquinado, á igual distancia al Oeste de la avenida José María Moreno y á 5 de Provincias Unidas. Barrio de edificación compacta. Juez doctor Pera, secretaría García Fernández, testamentaría de don Martín A. Malharro. Bases, $ 1.920 m|n. el lote 27 y $ 1.173.34 m|n. el 28 A, que equivale á $ 3.74 y $ 5.74 respectivamente, los 75 decímetros cuadrados, ó sea la vara cuadrada.

EL DOMINGO 6 de Abril á las 3, en los mismos terrenos. Un lote queda en la calle Contenera entre Tejedor y Zubiría y el otro en la calle Tejedor entre Pichevata y Contenera. Superficies respectivas: 384.64 m. c. y 153.24 m. c. ó sean 672.76 y 204.32 v. c. Escrituras por la oficina de Silvestre Esquivel. 8 ojo á cuenta de precio y 2 ojo de comisión. Informes y planos, 351 San Martín 361.—BRAVO BARROS y Cía. m16

TERRENO EN BANFIELD. En la calle Gral. Campos, entre Maipú y Talcahuano (con tranvía á Villa Recreo). A una cuadra del adoquinado y á 8 y 1|2 al E. de la estación. Base $ 2 la vara.

EL DOMINGO 6 de Abril, á las 3.30, en el mismo terreno. 10 varas por 66. Superficie 650 v. c. Títulos perfectos. Informes y planos, 351 San Martín 361 y en Lomas, Av. Meeks 66.—BRAVO BARROS y Cía. m30

CAMPOS

QUINTAS EN LOS CARDA- les. Partido de Exaltación de la Cruz. A poco más de hora y media de la Capital. La chacra de Hartig 52 hectáreas se divide en fracciones con superficies de 1 á 16 hectáreas. A sólo 4 cuadras al N. de la estación Los Cardales, del F. C. C. A. y lindando con las manzanas del pueblo. Con frente al camino al río Luján, al camino de Campana y á varias calles más. Terreno todo parejo, de superior calidad, sin desperdicio alguno, casi totalmente alfalfado, entrando en la venta las parvas que existen dentro de cada lote. Venta decidida con opción y sin base de pesos que la hectárea, 1|3 parte al contado, 1|3 parte á un año y 1|3 parte á dos años, con hipoteca y 7 ojo por semestres adelantados.

EL MIERCOLES 16 de Abril á las 3, en nuestro hall, 351 San Martín 361. Lindan en conjunto con Errazú, del Porto, Viterbo Melo y las manzanas del pueblo. Del perímetro exterior 3 costados están alambrados, habiendo además algunas divisiones interiores. En el lote de 16 hectáreas se encuentran todas las mejoras, consistentes en una confortable casa-habitación con hall, 6 amplios dormitorios, baño con azulejos é instalaciones de agua caliente, cocina también con azulejos, comedor y demás dependencias. Otra población con cinco habitaciones, cocina y galería central. Departamento de servicio de 2 piezas y cocina, casa de peones con 2 piezas, galpón de chapa para cochera, gran galpón de 8 metros por 30 á todo costo con doble galería, molino con depósito de 5.000 litros y varios tanques anexos para riego, gran monte de frutales con más de 4.000 árboles nuevos, 150 en plena producción y variedad de plantas de adorno, gallinero, chiquero con piso de portland, 3 divisiones con 1.000 metros de alambre tejido y otros detalles.

Los lotes han sido medidos y amojonados por el agrimensor señor Peluffo, habiendo todos estacas numeradas á fin de que los interesados puedan darse cuenta exacta de la ubicación de cada uno. Entrega inmediata. Para facilitar la inspección habrá un coche en la estación á la llegada de todos los trenes. Se da y vuelve en el día. Títulos perfectos. Escrituras por la oficina del señor Alfredo Pantl. Informes y planos, 351 San Martín 361.—BRAVO BARROS y Cía. m26

CAMPO EN BOLIVAR, parte de los conocidos campos de Cantero, que figuran á nombre de Juan Vidcia en los planos 674 hectáreas, entre 21 de Olivos y Bolívar, á dos leguas y media al Este de la estación Ordoqui del F. C. Midland y á 3 leguas y media al NO de la estación Hale del F. C. Sud. Es campo alto, de lo mejor, excepcional para la siembra de la alfalfa y la agricultura en general, adaptándose también con grandes ventajas á la ganadería. Venta en un lote, para liquidar. Base, $ 100 la hectárea, 6 años, un total de $ 67.400. El importe podrá pagarse así: $ 20.000 al contado, al escriturar, pudiendo hacerse cargo el comprador de una hipoteca de 70.000 francos ($ 31.817.80 m|n. legal) que vence el 10 de Agosto de 1915 con interés de 7 por ciento anual. El excedente de esas dos sumas podrá pagarse en ocho semestres con interés de 7 por ciento anual.

EL VIERNES 18 de Abril, á las 3 de la tarde, en nuestro hall, 351 San Martín 361. Linda con los señores Jorge Corbet, Fernando Julia, Ernesto y José H. Canter. Tiene alambrados propios en los cuatro costados, con 7 hilos lisos y varillas de hierro y madera. Agua dulce desde 4 metros y pastos tiernos refinados. Ha estado dedicado á la agricultura. Se entregará libre el arrendatario. Se visita por la estación Hale. Allí hay facilidades. Títulos perfectos. Informes y planos, 351 San Martín 361.—BRAVO BARROS y Cía. m27

EL PUEBLO BELL VILLE, quintas y chacras. Las tierras del establecimiento conocido por "La Palmira" de Vivanco, que comprenden 1.320 hectáreas de los campos más ricos de la provincia de Córdoba. En el departamento Unión, á tres cuadras de la estación Bell Ville del F. C. C. A. y lindando con la parte urbana de la ciudad. Tierras negras, arenosas, aplicables á toda industria rural, con pastos naturales de primer orden y agua dulce y cristalina á 8 metros. Lo mejor para quintas de verdura, chacras, alfalfares, granjas ó cualquier otro destino. Venta decidida, en lotes de solares quintas y chacras. Sin base los solares y con base de $ 180 la hectárea, las quintas y chacras. Forma de pago: Solares, 25 ojo al contado y el resto á uno, dos y tres años con hipoteca y sin interés. Quintas y chacras: Los compradores deberán continuar con una hipoteca de $ 39 oro sellado ($ 84.62 m|n) por cada hectárea, con vencimiento en Septiembre 12 de 1917 al 8 1|2 ojo por semestres anticipados. El excedente de la hipoteca podrá pagarse 25 ojo al contado y el resto á uno, dos y tres años con 6 o|o de interés.

EL DOMINGO 6 de Abril á las 2, en Bell Ville, en el salón de la Sociedad Italiana. La división comprende 21 manzanas subdivididas en solares de todas dimensiones: 16 quintas con superficies de 3 hectáreas cada una y 88 chacras de 12 á 30 hectáreas. El perímetro del campo está alambrado con postes de quebracho y ñandubay, 5 hilos lisos y varillas de hierro, habiendo además 10 divisiones interiores. En diversos lotes existen, población principal de material de 9 piezas, galpón de madera en cal de 10 por 30, 2 más de cinco y medera, 8 pozos de balde, corral para yeguarizos y 50 hectáreas de alfalfa. Hay alrededor de 120 hectáreas de monte natural de chañar y algarrobo. Las fracciones se entregarán en seguida, medidas y amojonadas. Para visitarlas, dirigirse al señor Gino Roma, en la estancia "La Palmira". Títulos perfectos. Escrituras por ante el escribano doctor Luis Funes, de Bell Ville. Informes y planos, 351 San Martín 361.—BRAVO BARROS y Cía. m9

ESTANCIA EN CANALS — Conocida por "Flor de Mayo". En la mejor región de la provincia de Córdoba, departamento Unión. Parte de los campos de la Colonia Santa María. 300 hectáreas de campo inmejorable, con 268 alfalfadas, reputado como el mejor de la zona, todo alto sin un palmo de desperdicio, con tierra de lo mejor, apta por todos los cultivos, donde se ha cosechado el trigo, maíz, lino, cebada y alfalfa con óptimos beneficios. A dos leguas y media al Sud de la estación y pueblo Canals del F. C. C. A. y á tres y media al Este de Viamonte del F. C. P., y á pocas cuadras del pueblo santa María. Con valiosas poblaciones, extensos alambrados, potreros, molinos, aguas dulces exquisita á pocos metros y todos los detalles de un buen establecimiento. Venta en

FERIAS PERMANENTES

Remates ganaderos en Mercedes (San Luis); 25 de Mayo, F. C. S., Intendente Alvear (Estación Ojeda, F. C. O.); La Nacional F. C. P., General Belgrano F. C. S. y General Pico, F. C. O.

Léanse avisos correspondientes:

EN MERCEDES (San Luis).

4o. remate feria de haciendas generales, en las antiguas instalaciones de los señores Gulliet y de la Canal.

El día MIERCOLES 16 de Abril, á las 3 p. m.

Oportunamente detalles. Entretanto solicítense informes á nuestro representante en ésa, señor Severo Luna, ó en nuestra casa central, 351 San Martín 361. Buenos Aires.—BRAVO BARROS y Cía. m35

EN LA NACIONAL, F. C. P.

(Córdoba), segundo remate feria de haciendas generales en nuestras instalaciones.

EL VIERNES 25 de Abril á la 1 p. m.

Oportunamente detalles. Entretanto solicítense informes á nuestro representante, señor Juan J Mandia, ó en nuestra casa central 351 San Martín 361. Buenos Aires. —BRAVO BARROS y Cía. m31

EN INTENDENTE ALVEAR

estación Ojeda, F. C. O. Segundo remate feria, en nuestras instalaciones.

EL SABADO 19 de Abril, á las 12 m. Oportunamente detalles. Ordenes é informes á nuestro representante en ésa, señor Enrique Camerinckx, ó en nuestra casa central 351 San Martín 361, Buenos Aires. —BRAVO BARROS y Cía. m18

EN 25 DE MAYO, F. C. S. —

Primer gran remate-feria de haciendas generales, en las antiguas instalaciones de los señores González Rubio, Grau y Cía.

El VIERNES 4 de Abril, á las 2 de la tarde.

Detalle de las haciendas consignadas hasta la fecha:

3.000	novillos de 2, 3 y 4 años, para invernar.
510	novillos Durham, muchos, una sola marca, 2 y 3 años
235	novillos una sola marca, 2 1/2 y 3 1/2 años.
250	novillos tipo frigorífico, bien preparados, una marca, 2 1/2 años.
200	novillos tipo frigorífico, muy preparados, 3 1/2 y 4 años.
500	novillos para invernada, de 3 y 4 años,
150	novillos mochos, buena clase y estado.
150	novillos mochos, muy mestizos.
120	novillos mestizos, muy bien preparados.
100	novillos carne gorda, 2 y 3 años.
100	novillos mochos, buena clase, gordos, 1 1/2 y 3 años.
65	novillos gordos, mestizos.
100	novillos buena clase, de 1 1/2 y 3 1/2 años.
100	novillos Durham gordos.
100	novillos gordos.
110	novillos 2 1/2 años, buen estado.
100	novillos 1 1/2 años, una marca buen estado.
80	novillos tipo frigorífico, 3 años arriba.
80	novillos Durham, mochos, muy buen estado
80	novillos de 2 años para invernada.
70	novillos 2 1/2 á 3 años, muy buen estado.
60	novillos gordos, bien preparados.
30	novillos tipo frigorífico, gordos, 2 y 3 años.
720	vacas y terneros Durham, muy buen estado y clase, una marca
500	vacas para invernada
250	vacas gordas, buena clase.
180	vacas y terneros, buena clase.
137	vacas lecheras garantidas con 105 terneros al pie.
110	vacas y vaquillonas, buena clase, gordas.
84	vacas y 50 terneros
160	vacas gordas buena clase.
150	vacas al corte, para invernada.
100	vacas buen estado
62	vaquillonas mestizas
25	terneros gordos hijos de padres puros
70	bueyes gordos.
27	bueyes, especiales en gordura
30	potrancas tiro liviano.
20	potros tiro liviano.
20	potros tiro pesado.
18	yeguas.

Comisión, 2 por ciento al comprador y 2 por ciento al vendedor en hacienda vacuna y lanar y 3 por ciento en yeguarizos y reproductores.

Mayores informes á nuestro representante en ésa señor Martiniano Davel ó á nuestra casa central, 351 San Martín 361, Buenos Aires.—BRAVO BARROS y Cía m25

Manuel Alvarez - Drago

(Rivadavia 6842, U. T. 308 Flores)

CENTRO DE FLORES —

Con 12.000 cédulas argentinas. Casa cómoda y bien ubicada. Av. San Pedrito 564, entre Convención y Bulevar Directorio. Base $ 13.000. Mide 11.50 varas por 49.15. Ad corpus. Edificio de tres amplios dormitorios, comedor, cuarto de baño, cocina, w. c., pieza de servicio, dos patios mosaico, gran fondo, galpones, galerías, veredas, etc., con tranvías á la puerta, á una cuadra de Provincias Unidas y 3 de Rivadavia. Reconoca 12.000 cédulas argentinas. El adquirente á cargo del comprador, se paga en pequeñas cuotas trimestrales. Más datos, Manuel Alvarez Drago.

EL DGO, 6 de Abril, á las 4.30 de la tarde. m30

A LARGOS PLAZOS — EN

Flores. Linda casa, Convención, al lado del No. 1216, entre Portela y Pergamino. Base $ 12.000. Mide 14 varas por 27 Ad corpus. Edificio nuevo, en cal, de 3 habitaciones y demás comodidades. Pagadero, cuarta parte al contado y el resto en tres cuotas iguales á 1, 2 y 3 años de plazo, con 7 o/o de interés. Escrituras ante el escribano José M. Torreguitar. Más datos, Manuel Alvarez Drago, Rivadavia 6842.

EL DGO. 6 de Abril á las 4 p. m. m30

EN FLORES — LAFUENTE

entre Echeandía y Zubiría lindo lote de 10 v. de frente por 35 de fondo, frente Oeste, con edificio á un costado. Base pesos 4 v. o., al contado. Datos, M. Alvarez Drago.

EL DGO. 6 de Abril, á las 3.30 p. m.

Juan M. Iribarren

EN SAN MARTIN — 49 LO-

tes, en 80 mensualidades. La quinta conocida por de Lynch, sobre las calles Misiones, 25 de Mayo y otras. Rodeados de edificación, con árboles frutales y de sombra, á pocas varas del afirmado y en el radio de las aguas corrientes. A pocas cuadras del tranvía á Reconquista y Lavalle, del Banco de la Provincia y de la plaza.

EL DOMINGO 6 de Abril á las 2.30 p. m. Base 15 $ por mes cada lote, á pagar 2 mensualidades en el acto del remate, otras dos dentro de los 15 días siguientes y las restantes desde el 1º de Junio próximo y del 1º al 10 de cada mes. Comisión 2 o/o. Planos y más datos á mis oficinas, Maipú 17, U. T. 2345, Avenida. v6

Delfor del Valle

UNA CASA EN EL DOCK

Sur—En 46 mensualidades. Sobre el tranvía eléctrico, al Río Dique, en la calle de Madrid, manzana 318, con 350 varas cuadradas; 8 habitaciones de madera y hierro, 4 c., pieza de servicio, dos patios mosaico, gran fondo, galpones, etc. Pago en 40 mensualidades. 6 al recibir el título provisional y el resto en 34 mensualidades pagaderas en mi escritorio, Perú 161, del 1º al 10 de cada mes, 7a. mensualidad desde el 1º de Mayo de 1913. Base, $ 10.000.

EL DOMINGO 6 de Abril, á las 3 p. m. Seña, 2 por ciento, Comisión, 2 por ciento. Perú 161.—Delfor del Valle. m30

Francisco Romano

EL DOMINGO 6 DE ABRIL

á las 3 p. m. rematará en V. Urquiza, 2 casas: Gavilán 4840 y 4850 entre Grivéo y Quimpo, á 1 cuadra del tranvía 96 y 5 cuadras de la estación. Primera Mide 10 por 42 varas con 2 habitaciones material y dependencias. Otra 10 por 43 con 3 habitaciones y dependencias. Tienen de base Gavilán 4840 con 4.500 pesos al contado, 8 por ciento como seña y 2 o/o comisión. Títulos perfectos y Otra 8.500 pesos, á plazos, 8 o/o de seña y 2 o/o. comisión. a2

QUINTA DE BOLLINI — CA-

lle Arévalo 1352 entre Guayanas y Cabrera. Mide 10 por 56 varas con 6 habitaciones y dependencias. Base 18.000 $ á plazos, 8 o/o de seña y 2 o/o comisión. Títulos perfectos.

EL DOMINGO 6 de Abril á las 4 p. m. Mayores datos, Maipú 159.—F. Romano. a2

Alberto F. Ramella

EN FLORES — A MEDIA

cuadra de la Avenida Bella Vista y 3 al Norte de la Avenida Gaona, lindo lote de terreno de 10 varas de frente por 36 de fondo más ó menos, calle Virgenes entre Bella Vista y Trelles. Barrio que va adquiriendo admirablemente, rodeado de edificación moderna y con la comodidad de las líneas de tranvías próximos. 1/2 al contado, 1/2 á un año de plazo, sin interés. Sin base, por lo que den.

EL DOMINGO 13 de Abril, á las 4 de la tarde. Títulos perfectos. Seña, 5 por ciento. Comisión, 2 por ciento.—Alberto F. Ramella. a3

A. Rodríguez Ortiz

EN LANUS — 2 TERRENOS

ideales frente al tranvía local que corre entre la estación y Villa Obrera, calle Sitio de Buenos Aires entre las de Ayohuma (adoquinándose) é Inzaingó, viene á quedar á 4 cuadras al Este de la estación por Ayohuma, terrenos altos y entre edificación moderna; miden 10 y 12 varas de frente por 45.81 de fondo. Base $ 3 v. c.

EL DOMINGO 6 de Abril á las 4.30 p. m. Datos y planos, Bmé. Mitre 383 ó en Barracas, San Antonio 840. a1

V. S. LOBATO & Cía.

AVISOS NUEVOS

EN CAÑUELAS — 370 HEC-

táreas parte de la estancia Santa Rosa de Barrenechea, todo alambrado, con dos potreros y una población, á una legua de V. Casares y á dos de Cañuelas. Campo alto y parejo, lindando con el río Matanza. Venta como judicial. Base $ 200.000, con facilidades.

EL SABADO 26 de Abril, á las 3 de la tarde, en nuestro salón de ventas, Rivadavia 639. Después otros detalles.—V. S. LOBATO y Cía. ad

CASAS

RIOJA 1381 Y 1383, ENTRE

Cochabamba y Constitución, á una cuadra del bulevar San Juan. Propiedad amplia, bien conservada, para negocio y habitación, sobre una calle de gran importancia comercial. Venta como judicial, por división de condominio entre herederos mayores. Base, $ 28.000. Al contado. Título perfecto. Ad corpus.

EL DOMINGO 6 de Abril, á las 4, en la propiedad. Mide 10 varas de frente por 60. Edificio de sala con puerta para negocio y habitación, 3 habitaciones, comedor, otras dos piezas, cocina, w. c. y un galpon de madera al fondo, cielos rasos de yeso, pisos de pino tea, puerta de cedro, patio de mosaico, etc. Seña, 8 por ciento. Comisión, 2 por ciento. Informes, Rivadavia 639.—V. S. LOBATO y Cía. m24

CASA PEQUEÑA, BIEN EDI-

ficada y de buena renta, Salcedo 2984, entre Doña Funes y Rioja, con adoquinado pago. A una cuadra del bulevar Chiclana y al lado de la esquina de Rioja, con tranvías por ambas. Base, $ 6.000, en una hipoteca con la que podrá continuar el comprador, por un año, al 9 por ciento por semestres anticipados. Título perfecto. Ad corpus. Renta $ 120.

EL DOMINGO 6 de Abril, á las 3.30. Mide 8.95 varas de frente por 20 de fondo. El edificio algo antiguo pero perfectamente reformable, se compone de sala, 3 piezas, otra en altos, cocina y w. c.; y en cuerpo separado, una pieza baja y otra alta; cielos rasos de yeso, pisos de pino tea, patio de mosaico, pozo, etc. Seña, 8 por ciento. Comisión, 2 por ciento. Informes, Rivadavia 639.—V. S. LOBATO y Cía.

CABILDO ESQUINA A JUA-

na Azurduy. Tres propiedades de renta A tres cuadras de la estación Nuñez y en el centro mismo de la localidad. Muy buenas dimensiones y edificios. Base pesos 60.000 la esquina y pesos 30.000 y 22.000 las otras dos, con grandes facilidades de pago.

EL DOMINGO 20 de Abril, á las 4 de la tarde. Después más detalles.—V. S. LOBATO y Cía. m28

BERUTI 1341, ENTRE Aráoz

y Canning. A dos cuadras de Santa Fe Casa vieja en terreno de muy lindas medidas para edificar la casa-habitación, en barrio de familias. Ad corpus. Apropiado para construcciones modernas. Adoquinado pago. Base, $ 16.000. Título perfecto. Ad-corpus.

EL DOMINGO 6 de Abril, á las 4 en la propiedad. Mide 10 varas de frente por 32.70 de fondo á un lado, 29.80 al otro y 11.66 varas en el contrafrente. El edificio aunque antiguo, es todavía aprovechable, tiene 5 piezas bajas y otra en altos con cielos rasos de yeso y pisos de pino tea, pequeño jardín al frente con cerco de material y puerta de hierro, cocina, w. c. y pozo. Seña, 8 por ciento Comisión, 2 por ciento. Informes, Rivadavia 639.—V. S. LOBATO y Cía. m30

COLEGIALES Y FRAGA, AL

lado de esa importante esquina y á una cuadra de Triunvirato. Casa moderna de familia, bien construida y de muy lindas medidas A largos plazos. Calle Fraga 727, entre Federico Lacroze y Estero Rodeado de Avenidas con tranvías y de buena edificación. Base, $ 14.000, incluidas 4.200 c/c dulas argentinas con las que puede cubrir el comprador al tipo de plaza y el saldo hasta completar el valor de la compra, podrá pagarse mitad al contado y mitad de 1 hasta 5 años de plazo en segunda hipoteca con 8 por ciento de interés anual. Título perfecto.

EL DOMINGO 6 de Abril, á las 3.30 en la propiedad. Mide 10.20 varas de frente por 35.50. Edificio con frente imitación piedra y se compone de sala y escritorio al frente, vestíbulo, 2 dormitorios, comedor con aditano, cuarto de baño, cocina, despensa y pieza de servicio en altos Cielos rasos de yeso, pisos de pino tea, galería con cielo raso de yeso vidrios ingleses en el vestíbulo patios de mosaico, pileta de 18 v., pozo semisurgente, etc. Puede visitarse. Seña, 8 por ciento Comisión, 2 por ciento. Informes, Rivadavia 639.—V. S. LOBATO y Cía. m28

EN EL CABALLITO. BUE-

na casa en amplio terreno y ubicación inmejorable Buena Cuchа Cuchа 343 entre Bonorino y Avellaneda, con adoquinado pago. A 2 cuadras de Rivadavia Base, $ 12.950, pudiendo pagarse mitad al contado y mitad á un año con 7 por ciento de interés. Título perfecto.

EL DOMINGO 6 de Abril, á las 5, en la propiedad Mide 10 varas de frente por 40.35. Edificio sólido, jardín al frente y 2 piezas otra de madera, cielos rasos de yeso, pisos de pino tea, puertas de cedro, cocina, baño, galería cubierta, pozo semisurgente con depósito de 500 litros, resto de material y techo al frente, etc. Seña, 8 por ciento Comisión, 2 por ciento Informes, Rivadavia 639 — V. S. LOBATO y Cía. m30

TERRENOS

EN FLORESTA—TERRENO

muy amplio, como para corralón, sobre lo ó otra construcción que requiera grandes medidas, calle Laguna entre Ramón L. Falcón y Fernandinas Unidas. A cuadra y media de Rivadavia, frente á la quinta de Splinetto y al lado de edificio Base, $ 1.- vara cuadrada, de cuyo importe $ 10.000 podrán dejarse en hipoteca á un año, al 8 o/o de interés. Saldo al contado. Título perfecto

EL DOMINGO 6 de Abril, á las 4.30 de la tarde, en el mismo terreno. Mide 10 varas de frente por 77.04 en un costado, 75.64 en el otro y 26.53 varas en el contrafrente. Superficie, 1.282.50 v. c. Seña 8 por ciento. Comisión, 2 por ciento Informes y planos, Rivadavia 639 — V. S. LOBATO y Cía.

EL SALDO DE LA MANZA-

na limitada por la Avenida Larrazábal (adoquinada) y las calles Pinzas, Tapalqué y Bragado 12 lotes en 30 mensualidades, A 2 cuadras al centro de la Avenida Directorio, de los Nuevos Mataderos y á una del bulevar Provincias Unidas, por donde pasan los tranvías 45 y 48, con doble vía entre el Parque de los Patricios y Plaza Mayo, respectivamente y los Nuevos Mataderos Terrenos altos, muy bien situados en barrio que se valorizará rápidamente. Venta sin base, á tanto la vara cuadrada, pagadero el importe en 30 mensualidades, sin interés, 2 al contado, en el acto del remate y las restantes á contar desde el 1o. de Mayo próximo en nuestra casa. Título perfecto, Posesión inmediata. Escrituras por la oficina del señor Héctor Castañeda, una vez pagadas las 13 mensualidades.

EL DOMINGO 6 de Abril, á las 3.30 de la tarde, en los mismos terrenos Miden 10 varas de frente por 55 de fondo, y uno 10 por 25 varas. Una visita á los terrenos demostrará claramente su excelente ubicación y la bondad del negocio. Comisión, 2 por ciento. Informes y planos Rivadavia 639.—V. S. LOBATO y Cía.

SANTIAGO DEL ESTERO

649|51, entre México y Chile. Terreno grande, con edificio antiguo que da renta. Base, $ 60 v. c. Mitad al contado y mitad á un año con 7 por ciento. Título perfecto. Ad corpus. Lo más aparente para la edificación de una gran casa de renta ó para una de familia y taller ó depósito en el martillo.

EL MIERCOLES 16 de Abril, á las 3, en nuestro salón. Rivadavia 639. Mide 7.74 varas de frente por 42 1/2, con un martillo á favor de 28.06 varas por 23.09. Superficie, 967.29 varas cuadradas. Edificio con 26 piezas, baños y w. c. Produce $ 370 sin contrato y en detalle da 600 $ más ó menos. Seña, 8 por ciento. Comisión, 2 por ciento. Informes y planos, Rivadavia 639.—V. S. LOBATO y Cía. m28

PAMPA Y ALVAREZ THO-

mas. El saldo de las 3 manzanas: 54 lotes en 48 mensualidades, sobre adoquinado y á 100 metros del tranvía. Pampa, Alvarez Thomas, Bella Vista, Miller, Sucre y Echeverría. A 7 cuadras de la estación Villa Urquiza y con los tranvías 96 y Lacroze, á una cuadra. Sin base.

EL DOMINGO 27 de Abril, á las 2.30 de la tarde, en los terrenos. Después detalles.—V. S. LOBATO y Cía. a1

CAMPOS

EN LOBOS (F. C. S.) CHA-

cras á 2 años de plazo. Forman parte del establecimiento La Porteña, de del Carril, á 35 cuadras del pueblo de Lobos, y con tierras reputadas de lo mejor de la zona, con agua dulce de 2 á 6 metros. Base, pesos 250 la hectárea. Títulos perfectos Escrituras por la escribanía del señor Rafael E. Acevedo, en Lobos.

EL DOMINGO 20 de Abril, á las 2 de la tarde, en el hotel del Jardín, en Lobos, venderemos

10.—245 hectáreas, 79 áreas, 49 centáreas en un lote. Todo alambrado y dividido en 2 potreros con tranqueras de madera dura y varillas de hierro. Postes enteros de quebracho, 6 hilos de alambre San Martín y uno de púa. Tiene hipoteca de $ 42.000 al 7 por ciento con la que puede cargar el comprador y que se paga por terceras partes, con vencimiento al 8 de Diciembre próximo y el 8 de Diciembre de 1914 y de 1915. El saldo podrá abonarse mitad al contado y mitad á un año en segunda hipoteca con 7 por ciento por semestres anticipados.

20—9 chacras, de 25 hasta 41 hectáreas, rodeando la fracción anterior; se venderán separadas y con opción, pudiendo pagarse el importe, tercera parte al contado, tercera parte á un año y tercera á dos años, con el 7 por ciento de interés anual por semestres anticipados. Seña, 8 por ciento. Comisión, 2 por ciento. Informes y planos, en nuestra casa, Rivadavia 639 y en la escribanía del señor R. E. Acevedo, en la escribanía del señor Rafael E. Acevedo, en Lobos, á quien puede dirigirse también para revisar el campo.—V. S. LOBATO y Cía. j1

Publio C. Massini & Cía.

CASAS

CANNING 1641|43. ENTRE

San Salvador y Costa Rica, empedrado y tranvía al frente y á dos cuadras de Gaztambide. Una buena propiedad, en perfecto estado de conservación, compuesta de frente moderno, sala, comedor, tres dormitorios, uno en altos, dos piezas de servicio, baño, cocina y todas las dependencias necesarias. Además, un espléndido sótano, apropiado como para depósito, taller, etc., todo en perfecto estado y listo para habitar. Mide 10 vs. de frente por 35.50 vs. de fondo, más ó menos. Ad corpus Venta regular. Base $ 30.000, incluyendo pesos 14.000 en cédulas nacionales, que el comprador tomará á su cargo en forma y estilo de plaza, abonando el excedente mitad al contado y mitad á seis y doce meses de plazo, con 7 o/o de interés.

EL DOMINGO 13 de Abril, á las 4.30 p. m., en la misma propiedad. Visítese de 9 a. 11 a. m. y de 2 á 5 p. m. Títulos perfectos. Seña 8 o/o. Comisión 2 o/o. Informes, 81 San Martín.—P. C. Massini y Cía. m30

En la estación "LA LIBERTAD"

MERLO (F. C. O.)

Una manzana dividida en 32 lotes

Sin base á tanto por mes el lote

PAGADEROS EN 80 MENSUALIDADES

El Domingo 6 de Abril, á las 3 p. m.

EN LOS TERRENOS

Publio C. Massini & Cía.

EN LA LIBERTAD, MERLO,

F. C. O. Una manzana dividida en 32 lotes sobre la estación "La Libertad", del F. C. Midland frente á los grandes talleres de esta empresa y rodeados de un núcleo importante de casas nuevas. Terreno al alcance de todos los bolsillos y especialmente para recomendarlos á los obreros de la empresa del F. C. Midland, pues con un insignificante desembolso mensual pueden hacerse propietarios de un lote allí y edificarlo estando de esta manera próximo á sus tareas y en su casa propia. Venta resuelta, sin base á tanto por mes el lote, con opción, pagaderos en 80 mensualidades, sin interés, dándose la posesión con solo el desembolso de una mensualidad de garantía en el acto del remate y otra más al retirar el título provisional. Las escrituras definitivas se otorgarán ante el escribano Elías Grigora, una vez abonadas 20 mensualidades. 20 o/o de descuento sobre la parte á plazos al que abone el total al contado. Las mensualidades se abonarán en al Banco de Galicia.

EL DOMINGO 6 de Abril á las 3 p. m. sobre los mismos terrenos. Títulos perfectos. Comisión 2 o/o al comprador. Informes y planos, San Martín 81. — Publio C. Massini y Cía. m26

CRIARTE 1129|37 ENTRE

Castillo y Jufré, adoquinado pago, á una cuadra de la Avenida Rivera con tranvía y en un barrio nuevo de porvenir inmediato. Propiedad en buen estado de conservación, compuesta de frente imitación piedra, salón de negocio, dos dormitorios, patio de mosaico y demás dependencias. Mide 15 varas de frente por 41.55 varas de fondo Venta ad corpus. Base $ 8.000 m/n., viniendo en esta suma 2.500 Cédulas Argentinas que el comprador podrá tomar á su cargo abonando el excedente al contado.

EL DOMINGO 6 de Abril á las 4 p. m., en la misma propiedad venderemos esta casita que recomendamos. Llave en mano. Títulos perfectos. Seña 8 o/o, comisión 2 o/o Informes, San Martín 81.—Publio C. Massini y Cía. m26

TERRENOS

EN FLORESTA. — 260 LO-

tes en 100 mensualidades Los mejores terrenos de indiscutible porvenir, rodeados de fábricas, á 4 cuadras de los grandes mataderos públicos, con todos los medios de acceso, calles adoquinadas y tranvías eléctricos hasta Sta. Fernando y Chicago y por Provincias Unidas hasta San Justo Lo que ofrecemos de frente á la avenida Chicago, Panamá andando al Guaminí, Carhué y Coronel Pringles, dentro pues del municipio de la capital en un barrio fabril, y obrero populoso como lo acaba de evidenciar el triunfo socialista en ese distrito electoral. La avenida Chicago pavimentada y con luz eléctrica es la de la entrada principal á la administración de los mataderos, á calle Sta. Fernando, cuadra de adoquinarse para unir los mataderos con Rivadavia. El H. Concejo ha votado los fondos para ejecutar inmediatamente el pavimento de los mataderos y sus alrededores. Estos 260 lotes es lo más alto, lo más variado y será seguramente lo más barato La venta es con base de 10 pesos mensuales el lote, pagaderos en 100 mensualidades, sin interés, dándose la posesión con solo el desembolso de una mensualidad de garantía en el acto del remate y otra más al retirar el título provisional. Las escrituras definitivas se otorgarán ante el escribano señor Porfirio López. Títulos perfectos. á satisfacción del comprador. Comisión 2 por ciento.

EL DOMINGO 6 de Abril á las 2.30 p. m. sobre los mismos terrenos, venderemos estos 271 lotes que recomendamos muy especialmente á los que busquen la mejor colocación del dinero. Para este parte no se presentará oportunidad como ésta de adquirir terrenos dentro de la capital y sobretodo en Villa Urquiza que todo el mundo conoce, que tiene su reputación bien merecida y á pagar en 80 mensualidades, á tanto por mes el lote; cualquier precio que hoy se pague por mensualidad será el precio por vara para antes de haber pagado el importe del terreno. Los lotes tienen medidas muy convenientes, las manzanas están alamoradas, calles abiertas y abovedadas, plano aprobado por la Municipalidad, lotes medidos y amojonados, todo listo y en condiciones para que los que deseen edificar puedan hacerlo en seguida. El día del remate habrá tranvías gratis por la línea núm. 96 que sale de plaza de Mayo y que va por 24 de Mayo, Cangallo, Montevideo, Córdoba, Rivera, Giribone, Ushuaia, Alvarez Thomas, Acha, Bebedero, hasta Alsina, es decir á 3 cuadras del terreno. Solicitad informes, planos y pasajes gratis en nuestra casa, San Martín 81.—Publio C. Massini y Cía.

El tranvía núm. 96

En el cruce de las calles - - BEBEDERO y AIZPURUA

Deja á 3 cuadras hacia el Norte

de los terrenos de AMBROSETTI

En Villa URQUIZA

271 lotes pagaderos en 80 mensualidades

Base 25 $ por mes el lote

El Domingo 6 de Abril á las 2.30

Tranvías gratis de Plaza de Mayo á la 1.25 en punto y de Córdoba y Callao á la 1.40 p. m. en punto. — Pidan planos y pasajes en nuestra casa San Martín 81.

Publio C. Massini & Cía.

271 LOTES EN VILLA UR-

quiza—Los terrenos de Ambrosetti. La única gran fracción que queda sin subdividir, dentro de los límites de la capital federal, en uno de los barrios que más se destacan por sus progresos, á 3 cuadras del tranvía núm. 96, en el cruce de las calles Aizpurua y Nahuel Huapí, á de la Avenida Triunvirato y 7 de la plaza Echeverría Villa Urquiza, puede decirse que es el ensanche de Belgrano, tiene todas las comodidades de los barrios modernos, luz eléctrica, afirmados, trenes, tranvías, teléfono, mucho cuanto se quiera en una palabra, un barrio hemercio, etc., en una palabra, un barrio hemercio. La fracción que ofrecemos en venta es realmente la única que quedaba sin subdividir, y que impedía que se uniese la edificación que circunda á todo este terreno y veremos en un corto plazo, dentro de los terrenos que ofrecemos otras tantas casas que se incorporarán á la gran edificación de ese punto. Son 10 manzanas, con frente á las calles Manuela Podraza (en breve adoquinada) Guayra, Ibera, Bureja, Caretti, Saraces, Aizpurua, y Achega. Venta en 80 mensualidades, sin interés, con base de $ 25 por mes el lote, dándose la posesión inmediata con solo el pago de una mensualidad de garantía en el acto del remate y otra más al retirar el título provisional, otorgándose las escrituras definitivas cuando hayan sido abonadas 40 mensualidades ó bien á todo el que las anticipe, y por ante el escribano señor Porfirio López. Títulos perfectos, á satisfacción del comprador. Comisión 2 por ciento.

EL DOMINGO 6 de Abril á las 2.30 p. m. sobre los mismos terrenos, venderemos estos 271 lotes que recomendamos muy especialmente á los que busquen la mejor colocación del dinero. Para este parte no se presentará oportunidad como ésta de adquirir terrenos dentro de la capital y sobretodo en Villa Urquiza que todo el mundo conoce, que tiene su reputación bien merecida y á pagar en 80 mensualidades, á tanto por mes el lote; cualquier precio que hoy se pague por mensualidad será el precio por vara para antes de haber pagado el importe del terreno. Los lotes tienen medidas muy convenientes, las manzanas están alamoradas, calles abiertas y abovedadas, plano aprobado por la Municipalidad, lotes medidos y amojonados, todo listo y en condiciones para que los que deseen edificar puedan hacerlo en seguida. El día del remate habrá tranvías gratis por la línea núm. 96 que sale de plaza de Mayo y que va por 24 de Mayo, Cangallo, Montevideo, Córdoba, Rivera, Giribone, Ushuaia, Alvarez Thomas, Acha, Bebedero, hasta Aizpurua, es decir á 3 cuadras del terreno. Solicitad informes, planos y pasajes gratis en nuestra casa, San Martín 81.—Publio C. Massini y Cía.

GODOY CRUZ, URIARTE

Bompland, Cabrera, Avenida Guayanas y otras Todas con adoquinado pago, cerco y veredas. A una cuadra de la avenida Rivera, adoquinada y con tranvía, en un barrio moderno, populoso y todo edificado de grandes casas, á 2 cuadras del bulevar Dorrego y á 6 de la estación Palermo del F. C. P. Son los terrenos más lindos que puedan ofrecerse, los de más inmediato porvenir y habiéndose en un barrio que progresa notablemente, con mucho comercio y vida propia. Venta con opción, sin base á tanto la vara cuadrada pagadero 25 o/o al contado y el resto en 8 cuotas semestrales de 25 o/o cada una con 6 o/o de interés por semestres adelantados.

EL DOMINGO 13 de Abril á las 3 p. m., sobre los mismos terrenos, venderemos estos 80 lotes que recomendamos especialmente á los constructores que buscan terrenos para edificar en la seguridad de que no encontrarán otro más apropiado para ese objeto. Títulos perfectos, escrituras á ritio de los 30 días de efectuado el remate por ante los escribanos Martín y Vamalle por ante los escribanos Martín y Vamalle por ante los escribanos Martín y Vamalle. Seña 8 o/o. Comisión 2 o/o. Más informes y planos, San Martín 81.—Publio C. Massini y Cía. m28

EN OLIVOS, EN 80 MEN-

sualidades. 20 lotes de terreno altísimo, con frente á las calles Mariano Pelliza, República y otras. A pocos metros del camino real á San Fernando, 3 cuadras de la Avenida del Tejar, con tranvía decretado, y son sus obras de adoquinado que están ya en sus comienzos, y lindando con fracciones vendidas en pequeños lotes, que han sido en su mayoría edificados. Venta con base de $ 8 por mes el lote, pagadero en 80 mensualidades, sin interés, dándose posesión con solo el desembolso de una mensualidad de garantía en el acto del remate y dos más al escriturar ante el escribano señor Rodolfo Bernardo, Av. de Mayo 665. Todo el que pague al contado goza de un descuento de 15 o/o sobre la parte á plazos. Las cuotas mensuales se abonarán en el Banco Francés del Río de la Plata. Títulos perfectos. Comisión 3 o/o, á cargo del comprador.

EL MIERCOLES 16 de Abril, á las 3 p. m., en nuestra casa, San Martín 81, venderemos estas chacras, quintas y solares que constituyen una de las mejores oportunidades de adquirir un pedazo de tierra en una de las zonas más ricas de la provincia. Pídanse informes detalles y planos en nuestra casa San Martín 81. (Buenos Aires) ó en Coronel Suárez al señor Guillermo Magoy Elliff, quien facilitará los medios necesarios para revisar el campo.—Publio C. Massini y Cía. m2

FRANCISCO RAYNELI é HIJO

1033 Victoria 1033

JUDICIAL — DE CONFOR-

midad al siguiente

EDICTO

Por disposición del señor juez de primera instancia en lo civil de la capital federal, doctor Arturo Seeber, se ha dispuesto la venta en público remate por los martilleros Francisco Rayneli é hijo, del terreno ubicado en la calle Rivadavia entre Loopardi y Manzone, al lado del 2650, de 8 m. frente al N. por 12.75 de fondo; perteneciente á la sucesión de don Emilio Sánchez, que tramita por ante la secretaría del señor Carlos M. Fragueiro, bajo la base de las dos terceras partes de su tasación. La tasación importa $ 9.457.60. Los martilleros están autorizados á exigir en el acto de la venta el 2 por ciento de seña y el 2 por ciento de su comisión.—Buenos Aires, Marzo 6 de 1913.—Carlos M. Fragueiro.—El remate tendrá lugar en el mismo terreno con la base de $ 5.505.06 que son las dos terceras partes.

EL DOMINGO 6 de Abril, á las 3.— Francisco Rayneli é hijo, Victoria 1033.

EN SAN MARTIN — 10 NO-

tables lotes de terreno, calles Los Andes. Tres de Febrero y calles Ramón L. Falcón y Caseros. Entre dos líneas de tranvías, donde hay aguas corrientes, luz eléctrica y rodeados de lindos y modernos edificios. Son los mejores terrenos de este lindo pueblo, con adoquinado á pocas varas, en fin, están en una situación lo más importante Son altos rodeados de todas clases de comodidades, midiendo desde 349 hasta 430 varas cuadradas cada lote. La venta será al contado para liquidar. Base $ 2 v. c. El escribano que otorgará las escrituras es el señor Edgardo Bordaverry, solicitad planos. Seña 3 o/o. Comisión 2 por ciento.

EL DOMINGO 6 de Abril á las 4. — Francisco Rayneli é hijo, Victoria 1033.

CASA CON PLAZO, — CA-

lle Tarija 3517 y 19 entre Maza y el bulevar Bocdo. Mide 10 varas por 20 vs. de fondo más ó menos y consta de sala, 4 piezas, mosaicos, etc. Entre las avenidas Garay, San Juan, con tranvías en todas direcciones; su situación es, pues, importante. Base pesos 9.000, de los que pueden quedarse debiendo pesos 2.000 á uno ó dos años de plazo con 7 por ciento. Produce actualmente buena renta. Seña 8 o/o. Comisión 2 o/o.

EL DOMINGO 6 de Abril á las 2. m30

RIGLOS 871 ENTRE DIREC-

torio y Zubiría. Casa con cédulas. Mide 10 vs. de frente por 45 vs. de fondo y consta de amplio comedor, 3 piezas, baño, un galpón de material, yeso, cedro, mosaicos, etc. Adoquinado pago. Edificio amplio, cómodo y bien distribuido. Base pesos 15.000 incluídas 9.000 cédulas con las que deberá cargar el comprador. Seña 8 o/o. Comisión 8 o/o.

El DOMINGO 6 de Abril, á las 2.30.— Francisco Rayneli é hijo. Victoria 1033.

ROJAS 549 ESQUINA Pasa-

je Ortega. Casa con deuda al Banco El Hogar Argentino. Mide 13 vs. á una calle por 28 á la otra. Consta de dos altos con 8 piezas, cielos rasos de yeso y adoquinado pago al frente por Rojas. Muy bien construída, ocupada actualmente por negocios. Produce pesos 186 al mes. Base pesos 14.750 que tiene de deuda al Banco Hogar Argentino y que la que se pagan 132 pesos por mes, es decir que con la renta se paga al Banco. Seña 8 o/o. Comisión 2 o/o.

EL DOMINGO 6 de Abril, á las 3.30. m30

V. Virginillo

EN DEVOTO EN 80 MESES

de plazo, sin interés, á 2 cuadras de la estación. F. C. P. 11 preciosos terrenos y 3 esquinas haciendo frente á la calle avenida Tres Cruces y Chivilcoy y Tequendama y Gualeguaychú y Bahía Blanca, esquina Marcos Sastre, de 12 por 20 por 30. Base pesos 10 por mes por lote. Orden terminante de vender. Sobre los mismos.

EL DOMINGO 6 de Abril á las 2 p. m. Planos y datos, Maipú 165 ó Giribone 12.— V. Virginillo.

JOSE CONTI & Cía.

General Urquiza

150 LOTES

EL DOMINGO 13 DE ABRIL

Al contado 2 mensualidades

Léase aviso á continuación v15

GENERAL URQUIZA, SO-

bre la Estación Pueyrredón que ocupa la zona de la capital más saludable y la preferida por excelencia. Dada su ubicación culminante en el Noroeste constituyendo la planicie más pintoresca y teniendo en cuenta su moderna y majestuosa edificación, será una vez terminadas las obras proyectadas y en construcción, la localidad de moda de nuestra metrópoli. Ya nadie ignora que en breve será pavimentada con adoquinado de piedra la Avenida América arteria importantísima de ese "faubourg", por ley de la Municipalidad, según contrato firmado con los empresarios señores Ferro é hijos; además se está edificando la nueva y vallosa estación del F. C. C. A. cuyo modelo es el de la fotografía

Corvera y Peralta Martínez

CASAS

JUDICIAL. CALLAO 1220 Y 1230. Edificio moderno, solidísimo, hecho con los mejores materiales, comprendiendo dos espléndidas casas independientes, una de altos y otra baja. Todo lo más y lo mejor que puede exigirse en la avenida, como ubicación y moderno negocio. Mandato del señor Juez de primera instancia, doctor Balarino, secretaría de Fernández, en los autos testamentarios del señor José de Jesús Martínez y por división de condominio, entre doña Emilia Roldán de Martínez y sus hijos doña Graciela y don César Martínez. Base, $ 266.666,66 %, o sea las dos terceras partes de la tasación.

EL MARTES 16 de Abril, á las 3, en nuestra casa, 318 San Martín 326. Mide 14m30 (14v50) de frente por 52 metros (54 varas) de fondo, teniendo en el lado Sur, sobre el fondo, un martillo en contra, de 7m35 (8v50) por 11 metros (12v76). Consta la casa de altos de gran entrada, con elegante y cómoda escalera y vestíbulo independiente de servicio; hall, salón y sala divididos por mamparas de cristales, escritorio, pasaje, gran comedor con ventana saliente, antecomedor, despensa, gran galería cubierta, toilette, 6 amplios dormitorios, dos piezas de baño, dos piezas en el segundo piso, pieza de lavar, patio, terrazas, cuarto de portero, pieza de servicio y patio en la azotea, cocina y 2 piezas. La casa de la planta baja, con gran entrada, se compone de hall, salón al frente, comedor, pasaje, antecomedor con ascensor, despensa, cinco dormitorios, dos piezas de baño, patios y galería; en el subsuelo, cocina, tres piezas de servicio, bodega y carbonera. Puede visitarse. Títulos perfectos, los que pueden verse en nuestro escritorio. Pedimos como seña el 4 cuanto de precio. Comisión 3 o|o. Informes 318 San Martín 326.—Corvera y Peralta Martínez. m30

CASA. GURRUCHAGA 1238. A pocas varas del bulevar Rivera (Córdoba) y dentro de un barrio moderno y de compacta edificación. Con adoquinado pago al frente, tranvías á mano y toda clase de recursos de vida. El edificio es sólido y bueno y reúne todas las condiciones para habitarlo de la mejor manera. Títulos perfectos. Pedimos como seña el 4 cuanto de precio y 2 por ciento de comisión. Informes en nuestra casa, 318 San Martín 326.—Corvera y Peralta Martínez. m30

JUDICIAL — CASA SAENZ. Peña 1461. A 3 cuadras de la plaza Constitución, á igual distancia del bulevar Entre Ríos (entre una y otra calle) y media manzana de la plaza Garay. Como situación, nada mejor puede pedirse dentro de esa importante barrio de comercio y familias. El edificio es amplio y sólido, puede reedificarse con poco dinero y constituir una buena casa para habitación ó para renta. Orden del señor Juez doctor Repetto, secretaría del señor Vercesano Lima. Testamentarías de don Antonio Ghigliotti y de doña Angela Danari. Base, pesos $5.666.66.

EL DOMINGO 13 de Abril, á las 4 de la tarde, en la misma propiedad. Mide 8m65 (10 varas) de frente por 40m62 (47 v. de fondo. Consta de 6 habitaciones, 2 cocinas, 2 patios, fondo con árboles, gallinero, etc. 5 por ciento á cuenta de precio y 2 por ciento de comisión. Informes en nuestra casa, 318 San Martín 326. Puede visitarse en todo momento.—Corvera y Peralta Martínez.

TERRENOS

EN VILLA ORTUZAR—LOS terrenos de Montaroá. A plazos, 23 terrenos, notables por su situación. 13 lotes dan frente á Triunvirato, Guevara, Treinador y Fraga, frente por frente á la gran estación y talleres del tranvía Lacroze y 10 otros lotes en la manzana circundada por las calles Chilavert, Fraga, Holmberg y Charlone, á media cuadra de la Avenida Alvarez Thomas, con tranvías como en Triunvirato, de ida y vuelta al centro. Son terrenos altos y de medidas adecuadas á la edificación que allí corresponde y están rodeados de la numerosa edificación de ese barrio moderno y de notables adelantos. Sin base. Cuarta parte al contado y el resto á 6, 12 y 18 meses de plazo, sin interés.

EL DOMINGO 6 de Abril, á las 3, en los mismos terrenos. Invitamos á visitar los terrenos y ofrecemos planos para ello. Pedimos por correo ó personalmente, en nuestra casa, 318 San Martín 326. Títulos perfectos. Escrituras por don Pedro Estrello.—Corvera y Peralta Martínez. m28

TERRENO EN BANFIELD— [illegible] lado, Independencia entre [illegible] vía del ferrocarril Sud, á tres cuadras de la estación del ferrocarril y á [illegible] de los tranvías eléctricos á pasar [illegible] Pedimos como seña el 5 por ciento y 2 por ciento de comisión. Informes en nuestra casa, 318 San Martín 326. Títulos perfectos. Escrituras por don Pedro Estrello.—Corvera y Peralta Martínez. m28

PRECIOSO TERRENO CENTRAL. A plazos, Lavalle 2528 á 2534, entre Paso y Larrea, á una cuadra de los bulevares Corrientes y Pueyrredón. Tiene medidas especiales para la construcción de dos hotelitos ó de una serie de casas de alta renta. Venta decidida, por división de condominio. Base, $ 35.000. Mitad al contado y mitad á un año, con 7 1|2 por ciento de interés y garantía hipotecaria.

EL DOMINGO 6 de Abril, á las 5, en la misma propiedad. Medidas dentro de líneas municipales definitivas: 15v94 de frente por 15v48 de fondo en el lado E. y 13v31 en el del Oeste. Título perfecto. Informes en nuestra casa, 318 San Martín 326.—Corvera y Peralta Martín [illegible] m23

*En VILLA ORTUZAR—A pla-*zos. Cuatro lotes rodeados por los bulevares Triunvirato, con adoquinado y tranvías, Chorroarín, Bella Vista y De los Incas, 2 con frente á Rosetti entre Acha y Donado, y dos con frente á Caldas entre Chorroarín y Donado. Sin base, 20 por ciento al contado y el resto en 50 mensualidades sin interés y con títulos definitivos.

EL DOMINGO 6 de Abril, á las 4.30, en los mismos terrenos. Títulos perfectos. Escrituras por la oficina de los señores Forte y Parodi. — Corvera y Peralta Martínez. a1

*Para EMPLEADOS y OBRE-*ros. Notables terrenos por su especial situación. Sobre la estación Constitución, á tres cuadras al SE. de la nueva estación Gerli, del ferrocarril Sud, en el kilómetro 6, entre Avellaneda y Lanús y á dos cuadras del bulevar Pavón, con adoquinado y tranvías á Plaza de Mayo, cuatro y media manzanas divididas en 110 lotes de toda medida, con frente al bulevar Rodrigues Peña, la calle de la Serna, Brandsen, General Hornos y Buchardo. La ubicación de los terrenos de hecho incorporados á la capital, pues sólo están á 5 minutos de viaje, ofrece las mayores ventajas para los industriales, empleados ó obreros, cuyo trabajo es la capital, las exige una residencia próxima y cómoda. Sin base, á pagar en ochenta mensualidades. Sin interés con títulos definitivos y posesión inmediata, 6 mensualidades en el acto de la venta. Á al escriturar, y en sus vencimientos respectivos las 76 restantes.

EL DOMINGO 20 de Abril, á las 2, en los mismos terrenos. Ofrecemos planos de detalle que pueden pedirse por correo ó personalmente en nuestra casa, 318 San Martín 326. Escrituras por la oficina del señor Alejandro Garayoechea, en Avellaneda.—Corvera y Peralta Martínez. a1

CAMPOS

CAMPO EN NAVARRO— A media legua, próximamente, al Sud Oeste de la estación Las Marianas, de la Compañía General de FF. CC. de la Provincia de Buenos Aires, 887 hectáreas, 6 mil 6 centímetros de campo alambrado en todo su perímetro. Es parte de la antigua estancia de la sucesión de don Juan Segundo Fernández. Base, $ 188 la hectárea. Reconoce una hipoteca de pesos 30.225, con la que deberá continuar el comprador, pagadera en tres cuotas de pesos 6.745,16 cada una, con vencimiento en 15 de Julio de 1914, 15 de Julio 1915 y 15 de Julio de 1916, con interés de 6 o|o anual, por semestre adelantado.

EL MARTES 8 de Abril, á las 2, en nuestra casa, 318 San Martín 326. Mide 1400 metros de frente por 6340 metros de fondo. Consta de [illegible] buenos edificios, [illegible] Título perfecto. Pedimos como seña el 5 por ciento y 2 por ciento de comisión. Informes en nuestra casa, 318 San Martín 326.—Corvera y Peralta Martínez. m28

*JUDICIAL—FINCA DE ren-*ta. En Caballito, Guayaquil 291, entre Viel y Doblas, rodeada por los bulevares Rivadavia, La Plata y José Ma. Moreno, de los que dista 2 cuadras. Se compone de dos casas, una para negocio y habitación y otra para familia, teniendo al fondo un amplio galpón de dos plantas. Orden del señor juez Dr. Padilla, secretaría Fox. Juicio seguido entre don Juan Zoppi contra don Antonio Giunio. Base, $ 23.333,33, sea las dos terceras partes de la tasación.

EL DOMINGO 13 de Abril, á las 2, en la misma propiedad. Medidas que establece la escritura hipotecaria: 9m55 (11v03) de frente por 57m41 (66v29) de fondo en el lado SO., 54m42 (39v75) en el del NE. y 2m87 (3v03) en el contrafrente al NO. Según mensura del tasador, mide 9m55 (11v02) de frente por 59m70 (68v94) en el lado SO. El costado NE. á los 21m70 (25.06) de la línea del frente, tiene un martillo á favor de 9m07 (10v47) de SO. á NE., á cuya altura prosigue hacia el fondo en una extensión de 26m29 (41v90) hasta dar con el contrafrente, que mide 2m87 (3v31). Edificio: al frente una casa con sala para negocio, 2 habitaciones, sótano, cocina, zaguán, etc. Atrás un departamento con 2 piezas, cocina, w. c., etc., y al fondo un galpón de 2 plantas. 3 o|o como seña y á cuenta de precio y 2 o|o de comisión. Informes, en nuestra casa, 318 San Martín 326.—Corvera y Peralta Martínez. m30

LAVALLE Y RODRIGUEZ Peña. La gran esquina con rumbos al Sur y al Oeste, en 4 lotes de medidas excepcionales, para la edificación de casas para habitación ó para alta renta. A una cuadra de Callao y á 4 de los tribunales, en pleno centro, donde la edificación mejora cada día. Se exhibe sus más notables obras. Base, pesos 250 v. c. la esquina y $ 170 v. c. los lotes. La esquina reconoce una hipoteca de $ 26.000 oro sellado ($ 31.317 m|n.) y cada lote $ 10.000 oro sellado ($ 12.727 moneda nacional). Los compradores deberán continuar con dichas hipotecas que vencen en 19 de Junio de 1915.

EL SABADO 12 de Abril, á las 3, en nuestra casa, 318 San Martín 326. Detalle: La esquina mide 17v34 con frente al Sur sobre Lavalle, 1v45 en la octava, 25v30 al Oeste, sobre Rodríguez Peña, 19v10 en el costado Norte y 27v07 en el del Este. Superficie, 514,81 v. c. Cada uno de los lotes, con frente á Rodríguez Peña, miden 16v90 de frente por fondos de 19 varas y fracción teniendo superficies de 209 v. c. cada uno. Título perfecto. Informes y planos, en nuestra casa, 318 San Martín 326.—Corvera y Peralta Martínez. m28

Antonio Rotondaro

*EN ITUZAINGO — DOS LO-*tes con 1.000,94 v. c. á 4 cuadras de la estación y sobre la avenida Puente Márquez, tiene edificada una pieza de material, w. c., cocina, pozo semisurgente y está cercado de alambre tejido, con árboles frutales y de sombra, una buena quinta de verdura. En 60 mensualidades, 3 en el acto del remate y $ más al firmar la escritura definitiva el resto garantido con hipoteca del mismo terreno, sin interés. 10 o|o de descuento al que pague al contado. Ituzaingo es el pueblo indicado para vivir, pues cuenta con medios propios y se encuentra á sólo 45 minutos de la capital, con luz eléctrica y todos los adelantos que le colocan entre los primeros sobre esta línea.

EL DOMINGO 13 de Abril sobre los mismos con la base de pesos 8 la v. c. á las 4 p. m. Más datos á mi escritorio Lavalle 1232, escritorio 3, U. T. 2711 Libertad. 5 o|o de comisión á cargo del comprador. a3

Benito Boero & Cía.

TUPUNGATO ENTRE EL bulevar Colonia y Manuel García, 2 lindos lotes de terreno que miden 10x36 y 10x45 varas cada lote. Base $ 14 la v. c. pagaderos $ 7295 al contado y el resto en 18 mensualidades de 228 $ por mes, las que tendrá que abonar el comprador mensualmente en el Banco Español, Reconquista y Cangallo.

EL DOMINGO 6 de Abril á las 2 p. m. sobre los mismos. Se trata de dos únicos terrenos de verdadero porvenir, rodeados de buenos edificios y ubicados entre las importantes avenidas Entre Ríos, Casoros y Alcorta, linderos con los terrenos adquiridos por los señores Pedro y Antonio Lanusse y Cía., quienes edificarán su gran casa comercial. Títulos perfectos. Seña 5 o|o. Comisión 2 o|o. Informes, Almirante Brown 1485, Cooperativa 57, Boca.—Benito Boero y Cía. a1

Callao 1220 y 1230

El Martes 16 de Abril

A las 3, en nuestra casa 318 SAN MARTIN 326

Corvera y Peralta Martínez.

CASA EN LANUS. — POR mensualidades. Santo Domingo entre Pavón y Liniers. A 30 varas del bulevar Pavón, adquiridos de con tranvías á plaza de Mayo, á 3 cuadras al Norte de la estación del ferrocarril Sud. Base, $ 6.000. Del precio puede quedar en hipoteca $ 4.443 pagaderos en 63 mensualidades de $ 71.64 cada una.

EL DOMINGO 6 de Abril, á las 3, en la misma propiedad. Mide 10 varas al Norte por 32v71. Está edificada en el lote 17 de la manzana FF. Consta de 4 habitaciones, cocina, corredor, baño y w. c. La construcción es moderna y buena, hecha en cal. Título, perfecto.—Corvera y Peralta Martínez. m28

JUDICIAL — CASA SAENZ Peña 1461. A 3 cuadras de la plaza Constitución, á igual distancia del bulevar Entre Ríos (entre una y otra calle) y media manzana de la plaza Garay. Como situación, nada mejor puede pedirse dentro de esa importante barrio de comercio y familias. El edificio es amplio y sólido, puede reedificarse con poco dinero y constituir una buena casa para habitación ó para renta. Orden del señor Juez doctor Repetto, secretaría del señor Vercesano Lima. Testamentarías de don Antonio Ghigliotti y de doña Angela Danari. Base, pesos $5.666.66.

EL DOMINGO 13 de Abril, á las 4 de la tarde, en la misma propiedad. Mide 8m65 (10 varas) de frente por 40m62 (47 v. de fondo. Consta de 6 habitaciones, 2 cocinas, w. c., una pieza de madera, un galponcito, dos patios, fondo con árboles, gallinero, etc. 5 por ciento á cuenta de precio y 2 por ciento de comisión. Informes en nuestra casa, 318 San Martín 326. Puede visitarse en todo momento.—Corvera y Peralta Martínez.

TERRENOS

EN VILLA ORTUZAR—LOS terrenos de Montaroá. A plazos, 23 terrenos, notables por su situación. 13 lotes dan frente á Triunvirato, Guevara, Treinador y Fraga, frente por frente á la gran estación y talleres del tranvía Lacroze y 10 otros lotes en la manzana circundada por las calles Chilavert, Fraga, Holmberg y Charlone, á media cuadra de la Avenida Alvarez Thomas, con tranvías como en Triunvirato, de ida y vuelta al centro. Son terrenos altos y de medidas adecuadas á la edificación que allí corresponde y están rodeados de la numerosa edificación de ese barrio moderno y de notables adelantos. Sin base. Cuarta parte al contado y el resto á 6, 12 y 18 meses de plazo, sin interés.

EL DOMINGO 6 de Abril, á las 3, en los mismos terrenos. Invitamos á visitar los terrenos y ofrecemos planos para ello. Pedimos por correo ó personalmente, en nuestra casa, 318 San Martín 326. Títulos perfectos. Escrituras por don Pedro Estrello.—Corvera y Peralta Martínez. m28

TERRENO EN BANFIELD— [illegible] lado, Independencia entre [illegible] vía del ferrocarril Sud, á tres cuadras de la estación del ferrocarril y á [illegible] de los tranvías eléctricos á pasar [illegible] Pedimos como seña el 5 por ciento y 2 por ciento de comisión. Informes en nuestra casa, 318 San Martín 326. Títulos perfectos. Escrituras por don Pedro Estrello.—Corvera y Peralta Martínez. m28

*PRECIOSO TERRENO CEN-*tral. A plazos, Lavalle 2528 á 2534, entre Paso y Larrea, á una cuadra de los bulevares Corrientes y Pueyrredón. Tiene medidas especiales para la construcción de dos hotelitos ó de una serie de casas de alta renta. Venta decidida, por división de condominio. Base, $ 35.000. Mitad al contado y mitad á un año, con 7 1|2 por ciento de interés y garantía hipotecaria.

EL DOMINGO 6 de Abril, á las 5, en la misma propiedad. Medidas dentro de líneas municipales definitivas: 15v94 de frente por 15v48 de fondo en el lado E. y 13v31 en el del Oeste. Título perfecto. Informes en nuestra casa, 318 San Martín 326.—Corvera y Peralta Martín [illegible] m23

*En VILLA ORTUZAR—A pla-*zos. Cuatro lotes rodeados por los bulevares Triunvirato, con adoquinado y tranvías, Chorroarín, Bella Vista y De los Incas, 2 con frente á Rosetti entre Acha y Donado, y dos con frente á Caldas entre Chorroarín y Donado. Sin base, 20 por ciento al contado y el resto en 50 mensualidades sin interés y con títulos definitivos.

EL DOMINGO 6 de Abril, á las 4.30, en los mismos terrenos. Títulos perfectos. Escrituras por la oficina de los señores Forte y Parodi. — Corvera y Peralta Martínez. a1

*Para EMPLEADOS y OBRE-*ros. Notables terrenos por su especial situación. Sobre la estación Constitución, á tres cuadras al SE. de la nueva estación Gerli, del ferrocarril Sud, en el kilómetro 6, entre Avellaneda y Lanús y á dos cuadras del bulevar Pavón, con adoquinado y tranvías á Plaza de Mayo, cuatro y media manzanas divididas en 110 lotes de toda medida, con frente al bulevar Rodrigues Peña, la calle de la Serna, Brandsen, General Hornos y Buchardo. La ubicación de los terrenos de hecho incorporados á la capital, pues sólo están á 5 minutos de viaje, ofrece las mayores ventajas para los industriales, empleados ó obreros, cuyo trabajo es la capital, las exige una residencia próxima y cómoda. Sin base, á pagar en ochenta mensualidades. Sin interés con títulos definitivos y posesión inmediata, 6 mensualidades en el acto de la venta. Á al escriturar, y en sus vencimientos respectivos las 76 restantes.

EL DOMINGO 20 de Abril, á las 2, en los mismos terrenos. Ofrecemos planos de detalle que pueden pedirse por correo ó personalmente en nuestra casa, 318 San Martín 326. Escrituras por la oficina del señor Alejandro Garayoechea, en Avellaneda.—Corvera y Peralta Martínez. a1

CAMPOS

CAMPO EN NAVARRO— A media legua, próximamente, al Sud Oeste de la estación Las Marianas, de la Compañía General de FF. CC. de la Provincia de Buenos Aires, 887 hectáreas, 6 mil 6 centímetros de campo alambrado en todo su perímetro. Es parte de la antigua estancia de la sucesión de don Juan Segundo Fernández. Título perfecto. Base, $ 188 la hectárea. Reconoce una hipoteca de pesos 30.225, con la que deberá continuar el comprador, pagadera en tres cuotas de pesos 6.745,16 cada una, con vencimiento en 15 de Julio de 1914, 15 de Julio 1915 y 15 de Julio de 1916, con interés de 6 o|o anual, por semestre adelantado.

EL MARTES 8 de Abril, á las 2, en nuestra casa, 318 San Martín 326. Mide [illegible] de frente por [illegible] de fondo. Consta de [illegible] buenos edificios, [illegible] Título perfecto. Pedimos como seña el 5 por ciento y 2 por ciento de comisión. Informes en nuestra casa, 318 San Martín 326.—Corvera y Peralta Martínez. m28

*JUDICIAL—FINCA DE ren-*ta. En Caballito, Guayaquil 291, entre Viel y Doblas, rodeada por los bulevares Rivadavia, La Plata y José Ma. Moreno, de los que dista 2 cuadras. Se compone de dos casas, una para negocio y habitación y otra para familia, teniendo al fondo un amplio galpón de dos plantas. Orden del señor juez Dr. Padilla, secretaría Fox. Juicio seguido entre don Juan Zoppi contra don Antonio Giunio. Base, $ 23.333,33, sea las dos terceras partes de la tasación.

EL DOMINGO 13 de Abril, á las 2, en la misma propiedad. Medidas que establece la escritura hipotecaria: 9m55 (11v03) de frente por 57m41 (66v29) de fondo en el lado SO., 54m42 (39v75) en el del NE. y 2m87 (3v03) en el contrafrente al NO. Según mensura del tasador, mide 9m55 (11v02) de frente por 59m70 (68v94) en el lado SO. El costado NE. á los 21m70 (25.06) de la línea del frente, tiene un martillo á favor de 9m07 (10v47) de SO. á NE., á cuya altura prosigue hacia el fondo en una extensión de 26m29 (41v90) hasta dar con el contrafrente, que mide 2m87 (3v31). Edificio: al frente una casa con sala para negocio, 2 habitaciones, sótano, cocina, zaguán, etc. Atrás un departamento con 2 piezas, cocina, w. c., etc., y al fondo un galpón de 2 plantas. 3 o|o como seña y á cuenta de precio y 2 o|o de comisión. Informes, en nuestra casa, 318 San Martín 326.—Corvera y Peralta Martínez. m30

LAVALLE Y RODRIGUEZ Peña. La gran esquina con rumbos al Sur y al Oeste, en 4 lotes de medidas excepcionales, para la edificación de casas para habitación ó para alta renta. A una cuadra de Callao y á 4 de los tribunales, en pleno centro, donde la edificación mejora cada día. Se exhibe sus más notables obras. Base, pesos 250 v. c. la esquina y $ 170 v. c. los lotes. La esquina reconoce una hipoteca de $ 26.000 oro sellado ($ 31.317 m|n.) y cada lote $ 10.000 oro sellado ($ 12.727 moneda nacional). Los compradores deberán continuar con dichas hipotecas que vencen en 19 de Junio de 1915.

EL SABADO 12 de Abril, á las 3, en nuestra casa, 318 San Martín 326. Detalle: La esquina mide 17v34 con frente al Sur sobre Lavalle, 1v45 en la octava, 25v30 al Oeste, sobre Rodríguez Peña, 19v10 en el costado Norte y 27v07 en el del Este. Superficie, 514,81 v. c. Cada uno de los lotes, con frente á Rodríguez Peña, miden 16v90 de frente por fondos de 19 varas y fracción teniendo superficies de 209 v. c. cada uno. Título perfecto. Informes y planos, en nuestra casa, 318 San Martín 326.—Corvera y Peralta Martínez. m28

A. Lopez y Cía.

EL CORAZON DE BERNAL El gran terreno esquina á las calles 9 de Julio y Chacabuco, que mira al Noroeste, compuesto de 2.000 varas cuadradas á sean 47v64 sobre la calle 9 de Julio y 47v74 por la calle Chacabuco. Venta en un solo lote y á plazos, sin interés. La ubicación es especialísima, frente al tranvía eléctrico Victoria hasta Alsina y estando edificándose el Colegio Nacional en la nueva línea. Edificio de planta baja y 2 pisos altos, algo antiguo pero que dada su excepcional ubicación, puede seguir dando gran renta por muchos años. Existen 5 negocios distintos en la planta baja é infinidad de escritorios en los altos, no reconociendo la propiedad ningún contrato de locación. Todo en soberbio terreno que mide 19.45 varas de frente á Bolívar, por 21.33 varas de frente á Alsina, con dos pequeños martillos á favor en la línea Norte, lo que da en el contrafrente de Bolívar 19.80 varas. Superficie, 412.20 varas cuadradas. Base, pesos 220.000, pudiendo el comprador hacerse cargo á estilo de plaza de una hipoteca de 150.000 $ en cédulas argentinas. Excedente al contado. Títulos perfectos.

EL MIERCOLES 9 de Abril, á las 3 de la tarde, en nuestra casa, B. Mitre 530, donde pueden solicitar mayores informes. Seña 3 por ciento. Comisión 2 por ciento á cargo del comprador.

Guerrico & Williams

CASAS

JUDICIAL. — ARENALES 1093 esquina Cerrito, en pleno barrio aristocrático. Gran casa-habitación con ascensor, calefacción, teléfonos internos, etc., cuya distribución es la siguiente:

PLANTA BAJA—Hall con vitraux, sala, antesala, escritorio, gran comedor con estufa, antecomedor con montaplatos y cuarto de baño.

PRIMER PISO—Hall, 5 dormitorios, 3 piezas de baño, cuarto teléfono.

SEGUNDO PISO—Cuatro dormitorios, pieza de baño, terraza con jardín.

SUBSUELO—Cocina, 4 piezas para servicio, despensa, cuarto para planchar, carbonera. Terreno de 14.41 metros (16v84) de frente á Arenales, por 20.48 metros (23v65) de frente á Cerrito, teniendo respectivamente en sus contrafrentes 12.56 metros (14v48) y 16.83 metros (21v75), siendo las paredes medianeras. Base, $ 150.000.

EL MIERCOLES 9 de Abril, á las 3 de la tarde, en nuestra casa, B. Mitre 530, donde pueden solicitar prospectos con fotografía. Orden del señor juez doctor Raymundo Naveyra, secretaría del doctor Roberto Basavilbaso, en los juicios ab-intestatos de don Raymundo Naveyra, secretaría del doctor Roberto Basavilbaso, en los juicios ab-intestatos de doña Dolores Peña de Calvo y don César Calvo, 3 por ciento de seña y á cuenta de precio, 3 por ciento de comisión. La propiedad puede visitarse de 2 á 4 de la tarde.—Guerrico y Williams. m26

SANTA FE 1946|1948 — *A* 1 cuadra de Callao, en la parte de mayor movimiento comercial de la importante arteria. Edificio antiguo, con 7 habitaciones y dependencias, en terreno de 8.25 por 70 varas, ó sea, 577.50 v. c. Base $ 180 la vara cuadrada, al contado, con títulos perfectos. Venta como judicial, por división de condominio entre mayores.

EL DGO. 6 de Abril, á las 4.30, en la propiedad. Seña 5 o|o. Comisión 2 o|o.—Guerrico y Williams. m30

BELGRANO 1370 *al* 1372 *EN-*tre Santiago del Estero y San José. Edificio antiguo en terreno de 8.75, varas de frente por 67.50 de fondo ó sea 590 v. c., tomándole el ensanche al rededor de 11 varas. Los terrenos de la calle Belgrano, una vez convertida en bulevar, adquirirán un valor incalculable. Base 85.000 pesos, debiendo el comprador hacerse cargo de una hipoteca de 50.000 pesos al 9 o|o anual que vence el 15 de Diciembre de 1915 y pudiendo abonar el excedente mitad al contado y mitad á 6 meses con pagaré hipotecario é interés de 8 o|o anual. Títulos perfectos.

EL MIERCOLES 9 de Abril á las 3 en nuestra casa B. Mitre 530. Seña 8 o|o. Comisión 2 o|o.—Guerrico y Williams. a3

TERRENOS

*GRAN TERRENO — VICTO-*ria 3232, entre 24 de Noviembre y Loria, á 2 cuadras de la plaza 11 de Septiembre, con tranvías al frente y en sus alrededores para todas direcciones, barrio que se está transformando completamente, y donde la tierra se valorizará enormemente con la próxima inauguración de los tranvías subterráneos. Terreno lo más aparente por su ubicación y dimensiones para una gran propiedad de renta. Tiene, según títulos, 15.38 varas de frente por 70 de fondo y 16.88 varas de contrafrente. Según modificación recién practicada, hay una pequeña diferencia en la medida de fondo. Superficie 1.050.75 varas cuadradas. Base $ 55 la vara cuadrada, al contado, con títulos perfectos.

EL MIERCOLES 9 de Abril, á las 3, en nuestra casa. Bmé Mitre 530, donde pueden pedirse mayores datos. Seña 8 o|o. Comisión 2 o|o.—Guerrico y Williams. m30

*EN VILLA CIRCUNVALA-*ción. 40 espléndidos lotes de terreno, á plazos, entrando 7 máquinas, situados en la parte más alta, como pintoresca de esa importante localidad, á pocas cuadras de la estación y rodeados de numerosa edificación, como de importantes establecimientos industriales, donde tanto progreso han llevado á esa localidad. Villa Lafayette, Talleres y los talleres del F. C. P. de B. A. rodean como los terrenos, la Avenida San Martín, como las calles Pergamino, Tandil, Napostá, Arrecifes y Las Heras, las cruzan; unido todo esto á la orden terminante de vender, por disolución de sociedad, con la base de $ 1 la vara cuadrada, pagadero 8a. parte al contado, 3a. á 6 meses y 3a. á 1 año, sin interés y garantía hipotecaria. Toda recomendación es innecesaria.

EL DGO. 6 de Abril, á las 3.30 p. m., en los mismos terrenos, que se entregarán medidos y amojonados el domingo siguiente. Títulos perfectos. Las escrituras se otorgarán por el escribano Sr. Folchi, Seña 5 o|o. Comisión 2 o|o. Pidan planos á Seña 5 o|o. Comisión 2 o|o. Pidan planos á nuestra casa, Bmé. Mitre 530. Informes á nuestra casa, Bmé. Mitre 530.

JUDICIAL, TERRENOS EN Burzaco, 5 lotes, á 2 cuadras de la estación, rodeados de buenos edificios. Calle Gral. Roca esquina Falucho, en la mejor ubicación. Mide cada lote 13v01 de frente á la calle Gral. Roca, que es la más importante de la localidad, por 69v28 de fondo, igual á 901.66 varas cuadradas. Base, $ 1.50 v. c. la esquina y $ 1 los otros lotes.

EL DGO. 6 de Abril, á las 3.30 p. m., en los terrenos. Orden del señor juez, doctor Jerónimo Balarino, secretaría del Dr. Jorge G. Borges, en los autos testamentarios de doña Clementina Diehl de Sonder y de don Juan Carlos Sonder. Seña 8 o|o. Comisión 2 o|o. Soliciten planos á nuestra casa, Bmé. Mitre 530.—Guerrico y Williams.

*SUD AMERICA Y NEU-*quén. En el centro de Floresta. Notable terreno esquina, de 16 v. c. á la primera por 6 de la segunda, con adoquinado y vereda pagos. El eléctrico doble vía por Gaona, hasta Nazca, será en breve un nuevo factor de valorización y progreso de ese importante barrio. Base $ 18 v. c., con plazos en mensualidades.

EL DOMINGO 6 de Abril, á las 4.30, en el mismo terreno. Mitre 530. Título perfecto. Seña 5 o|o. Comisión 2 o|o. Informes B. Mitre 463.—PIETRANERA y Cía. m30

Av. PROVINCIAS UNIDAS (adoquinada y con doble vías de eléctricos), entre Fonrouge y Larraxábal. Precioso terreno de cincuenta metros ideales y en un paraje de indiscutible porvenir, rodeado de edificación moderna y en barrio enteramente comercial. Venta sin base, á tanto la v. c. A 6 meses plazo.

EL DGO. 6 de Abril, á las 4.30, sobre el mismo. Mide 10 v. x 45. Mira al S. Es indicadísimo para edificar la casa de familia, por ser un sitio muy poblado y de grandes perspectivas y adelantos. Está lindando con el edificio ocupado por una zapatería. Título perfecto. Seña 5 o|o. Comisión 2 o|o. Datos B. Mitre 463.—PIETRANERA y Cía. m30

TERRENO EN FLORESTA. A una cuadra de la Av. Rivadavia (con doble vía de eléctrico y próximamente el subterráneo). White entre Bemón L. Falcón y Rafaela. Base $ 5 la v. c.

EL DGO. 6 de Abril, á las 3.30. Mide 44[illegible] y Chilavert [illegible] muy recomendable, por su proximidad al gran parque Olivera. Al lado de la esquina Falcón, Rambo Oeste. El plano sin edificar. Título perfecto. Seña [illegible] Comisión 2 o|o. Más datos B. Mitre [illegible] y Cía. m30

8 LOTES EXCEPCIONALES. En 40 mensualidades. En plena capital y con la estación Pueyrredón dentro de los terrenos. Calles Condarco, Cabezón y Bolivia. Es la más saliente ubicación de la hermosa localidad. Pueyrredón está á 10 minutos del Retiro y á 5 de Villa Urquiza y es de los barrios nuevos de la ciudad el que más ha progresado en el último año. Terrenos altos y de medidas convenientes. Venta sin base. En 40 meses sin interés.

EL DOMINGO 6 de Abril á las 4, sobre los mismos terrenos. Superficies que varían de 241 á 148 varas cuadradas. Visitenos con la seguridad de que son inmejorables, para edificar la casa propia ó finca de renta. Seña 2 mensualidades. Títulos perfectos, inmediatos y definitivos por ante los escribanos Martín y Valenzuela, B. Mitre 518. Posesión en el acto. Comisión 2 o|o. Más datos y planos detallados á nuestro escritorio, B. Mitre 463.—PIETRANERA y Ca.

*SUD AMERICA Y NEU-*quén. En el centro de Floresta. Notable terreno esquina, de 16 v. c. á la primera por 6 de la segunda, con adoquinado y vereda pagos. El eléctrico doble vía por Gaona, hasta Nazca, será en breve un nuevo factor de valorización y progreso de ese importante barrio. Base $ 18 v. c., con plazos en mensualidades.

EL DOMINGO 6 de Abril, á las 4.30, en el mismo terreno. Mitre 530. Título perfecto. Seña 5 o|o. Comisión 2 o|o. Informes B. Mitre 463.—PIETRANERA y Cía. m30

Av. PROVINCIAS UNIDAS (adoquinada y con doble vías de eléctricos), entre Fonrouge y Larraxábal. Precioso terreno de cincuenta metros ideales y en un paraje de indiscutible porvenir, rodeado de edificación moderna y en barrio enteramente comercial. Venta sin base, á tanto la v. c. A 6 meses plazo.

EL DGO. 6 de Abril, á las 4.30, sobre el mismo. Mide 10 v. x 45. Mira al S. Es indicadísimo para edificar la casa de familia, por ser un sitio muy poblado y de grandes perspectivas y adelantos. Está lindando con el edificio ocupado por una zapatería. Título perfecto. Seña 5 o|o. Comisión 2 o|o. Datos B. Mitre 463.—PIETRANERA y Cía. m30

*EN FLORES — CASA MO-*derna, calle Flores 3682. Al lado de la esquina Esperanza y calle por medio con la estación Vélez Sársfield. A 50 metros de la Avenida Rivadavia. Entre edificios de primer orden y con la perspectiva del subterráneo en construcción. Base, $ 14.000. A plazos.

EL DOMINGO 6 de Abril, á las 4.30, sobre la misma. Mide 8v72 por 26 varas, y consta de hall, sala, comedor ochavado, 3 dormitorios, baño con agua caliente y fría, cocina con económica, w. c., para servicio y una pieza en altos; cielos rasos de yeso, pisos de tea y mosaicos, carpintería y cerrajerías de cedro, gas, agua corriente y cloacas internas. No falta un detalle. Visitese. Título perfecto. Seña, 5 por ciento. Comisión, 2 por ciento. Más datos, B. Mitre 463.—PIETRANERA y Cía. m30

*AVENIDA LACROZE y FRA-*ga 777—Hermosa casa recién construída sólida y confortable. En lo mejor de la capital para residencia de familia, por su altura y edificaciones modernas. Con eléctricos á todas direcciones. Base, $ 18.000. A plazos. Excedente al contado.

EL DOMINGO 6 de Abril, á las 3, en la misma. Mide 10 por 25 varas y su edificio se compone de sala, zaguán con mamparas, vestíbulo, 5 dormitorios, comedor, baño, cocina, pieza en altos y demás dependencias, cielos rasos de yeso, pisos de tea y mosaicos, azulejos, mármoles y demás detalles de lujo. Visitese. Título perfecto. Seña, 5 por ciento. Comisión, 2 por ciento. Más datos, B. Mitre 463.—PIETRANERA y Cía. m30

CASA EN EL CENTRO DEL Caballito, calle Figueroa 1219, entre Paramario y Paysandú. Próximas á las avenidas Gaona y San Martín, ambas adoquinadas y con doble vía de eléctricos. Base, $ 12.000 en mensualidades.

EL DOMINGO 6 de Abril á las 3, en la misma. Edificio de frente moderno, 2 dormitorios, una pieza chica y demás dependencias. Cielos rasos de yeso, carpintería de cedro, pisos de tea y mosaico y demás detalles. Visítese. Título perfecto. Seña, 5 por ciento. Comisión, 2 por ciento. Más datos, B. Mitre 463.—PIETRANERA y Cía. m30

8 LOTES EXCEPCIONALES. En 40 mensualidades. En plena capital y con la estación Pueyrredón dentro de los terrenos. Calles Condarco, Cabezón y Bolivia. Es la más saliente ubicación de la hermosa localidad. Pueyrredón está á 10 minutos del Retiro y á 5 de Villa Urquiza y es de los bar

Bacigaluppi y Rúa

HOY

A las 4, en nuestra casa, Avenida de Mayo 672-82.

Ventas como JUDICIAL

En Martínez

En Mar del Plata

En Necochea

En Mercedes

Datos completos en los avisos respectivos.

Bacigaluppi y Rúa

AVISOS NUEVOS

LOMA DE SAINT JAMES EN Mar del Plata. Calle General Paz entre Rawson y Alberti (quinta 156). Un espléndido terreno sobre la explanada y el mar. Lindando con los chalets que construyó el doctor Luro y próximo á la playa Grande en donde S. E. el presidente de la Nación tiene elegida su residencia de verano. En pura, una situación aristocrática y hermosa. Base $ 8 la v. c. que es irrisoria si se tiene en cuenta lo excepcional del paraje. Mide 10x50 vs. Más datos avenida de Mayo 672 al 82.—Bacigaluppi y Rúa. Rte. 3.994.

EL JUEVES 3 de Abril á las 4 en nuestra casa. a3

CASAS

En Belgrano

FRENTE A 3 AVENIDAS

Chalet y casa lindera. Avenida del Tejar 2476-78, frente también á Zapiola y Monroe.

Bases terminantes 21 y 20.000 $, todo á plazos

EL DOMINGO PROXIMO

A LAS 4 y 30

Detalles en los avisos respectivos.

BACIGALUPPI y RUA

(R. 3952)

CHALET EN BELGRANO— Av. del Tejar 2476, frente también á Zapiola, el lado del boulevard Monroe. Mide... Base $ 20.000 que reconoce en hipoteca al 8 o|o á un año y el excedente al contado. ¡Sin dinero se compra! El edificio se compone de piso bajo y alto, consta el primero de gran vestíbulo, sala, comedor, antecomedor, toilette, cocina, terraza, w. c., pieza de lavar. Entre piso, 1 dormitorio, etc. Piso alto: 2 amplios dormitorios, vestíbulo, cuarto de baño con artefactos sanitarios, terraza, carpintería moderna, mosaicos, mármoles, escalera de cedro, persianas y celosías metálicas, cielos rasos de yeso, umbrales de mármol, revoques imitación piedra, jardín, glorieta. Instalaciones de gas y luz eléctrica, aguas corrientes y otros detalles. A 2 cuadras de la Av. Cramer y 6 de Cabildo, ambas con eléctrico y frente á la Av. del Tejar, adoquinada en toda su extensión, es por consiguiente una ubicación brillante que concuerda con la importancia del edificio. Es casa notable merece visitarlo! Datos. Av. de Mayo 672|82.—Bacigaluppi y Rúa.—Rte. 3951.

EL DGO. 6 de Abril á las 4 1|2. m29

CASA EN FLORES. Av. P. Unidas 3028 entre San Ramón y Quirno Buena propiedad edificada en terreno de 10 por 44 vs. más ó menos. Base $ 20.000. Reconoce una hipoteca de $ 14.000 al 8 1|2 o|o levantable cuando el comprador lo desee. Edificio de 3 dormitorios, comedor, cocina, pieza de servicio, saguán, puerta cancel, pisos de tea, rasos de yeso, umbrales de mármol, gas, aguas corrientes, cravaya á la puerta y otros detalles que se apreciarán visitándola. A 2 cuadras de Rivadavia y 1 de San Pedrito, ambas con tranvías. Datos. Av. de Mayo 672|82.—Bacigaluppi y Rúa.—Rte. 3984.

EL DGO. 6 de Abril á las 3. m29

*EN BELGRANO, CASA mo*derna, frente á 3 avenidas! Av. del Tejar 2478 y Zapiola esquina á la Av. Monroe todas adoquinadas, á 2 de Crámer y 6 de Cabildo con eléctricos. El edificio se compone de frente imitación piedra con revestimiento de mármol, cancel, vestíbulo, 3 salas con balcones y persianas metálicas, 3 dormitorios, comedor, baño con azulejos, cocina con económica é intermediario, 1 pieza en altos, galería de material, garage, w. c., entrada por la calle Zapiola, pileta de lavar, mosaicos extranjeros, luz eléctrica, agua corriente, etc., preparada para altos. Recomendamos esta propiedad tanto por su ubicación como por su situación que es descollante bajo todo concepto. Base $ 31.000 que reconoce en hipoteca al 8 1|2 o|o, que podrá continuar por 3 años y el excedente al contado. Mide 2x18 sobre Monroe, 41x27 sobre del Tejar, 40x57 sobre Zapiola y 21x47 en el contrafrente Datos. Av. de Mayo 672|82.—Bacigaluppi y Rúa.—Rte. 3952.

EL DGO. 6 de Abril á las 4 1|2. m26

AVENIDA SAN MARTIN 4954 entre Jonte y Ia. Terrero. A 5 cuadras de la estación La Paternal. Moderna casa de familia, edificada en terreno de 10 por 53 varas. Base $ 20.000. Reconoce una hipoteca de $ 15.000 al 8 o|o que vence el 23 de Agosto de 1914. El edificio flamante y construido con buenos materiales se compone de verja de material y hierro al frente jardín, 3 dormitorios amplios, otro dormitorio más pequeño, comedor, pieza de servicio, vestíbulo, baño, cocina y en el fondo un cuerpo de edificio de 4 habitaciones, 3 altas y 2 bajas. Luz eléctrica en todo, carpintería y celosías de cedro, patios de mosaico, pozo semi-surgente, gas y otros detalles. Está desocupada. Llave en mano. Ubicación sobresaliente en medio de grandes boulevares: Bella Vista, Warnes y San Martín, con tranvías á todas direcciones. Visítese. Datos y planos, Avenida de Mayo 672|82.—Bacigaluppi y Rúa.—Remate 3944.

EL DOMINGO 6 de Abril á las 3 1|2.

TERRENOS

CENTRO DE LA CIUDAD. 7 lotes entrando 3 esquinas. En 60 meses. Calle Rojas (adoquinada). Arengreses y Planes. 4 cuadras y media de la Avenida Goyena con tranvía, 4 del parque Centenario y 5 de Rivadavia. Los últimos terrenos del centro de un barrio hermoso, el que disputa de toda clase de comodidades. Estos terrenos cuyas superficies varían entre 190 y 400 v. c., se venderán á cualquier precio. Sin base, á tanto la v. c., en 60 meses, sin interés, cobrándose 3 en el acto del remate y otras tres al recibir la libreta. Planos y datos, Avenida de Mayo 671 y 682.—Bacigaluppi y Rúa.—Remate 3963.

EL DOMINGO 6 de Abril á las 3. m29

41 LOTES EN LANUS. — Villa Sarmiento, sobre las calles Rodríguez, Francia y otras, á 5 cuadras al Sur de la avenida Pavón con tranvía 102 y á pocas cuadras al Este de la estación. La Villa Sarmiento es el barrio más poblado de este pueblo, cuyos grandes adelantos son harto conocidos. Estos terrenos están casi puede decirse en el centro de Lanús por la proximidad á la estación y al tranvía. La calle Francia se adoquinará brevemente como es del dominio público. Venta en 120 meses sin interés. Base $ 10 el mes. Oportunamente detalles. Planos por carta, teléfono ó personalmente. — Bacigaluppi y Rúa.— Rte. 3965.

EL DGO. 13 de Abril á las 3. Tren gratis. m25

LOTES EN BELGRANO— A 1 cuadra de las Avds. Pampa y Triunvirato y 1|2 de la Av. Alvarez Thomas, todas con adoquinado y eléctrico, doble vía. Lugones entre Giribone y Ballivián y A. Thomas y Ballivián entre Acha y Lugones. Base $ 4 la v. c. á pagar 20 o|o al contado y el resto en 6 cuotas, á 3, 5, 9 y 12 meses de plazo de plazo con 8 o|o de interés y pagarés hipotecarios. Liquidación con cualquier oferta por tratarse del único saldo que queda ahí á la sociedad Villa Ballester, por cuenta de quien vendemos. Son terrenos altos, donde está totalmente edificando, pídanse planos á nuestra casa y concúrrase al remate que ofrecemos, una brillante operación para los compradores.— Bacigaluppi y Rúa.—R. 3974.

EL DGO. 6 de Abril á las 2. Conducen á los terrenos los tranvías de Labroze y Anglo Argentina, entre Urquiza y centro. m27

VILLA DEL PARQUE — EN 80 meses. La esq. Chivilcoy y Nogoyá, en 5 espléndidos lotes de 9 y 10 vs. de frente por 37 y 37 1|2 de fondo. Base $ 5 la vic. en 80 meses sin interés, exigiéndose 3 en el acto del remate y 3 más al retirar la libreta, las subsiguientes en el Banco Español y Río de la Plata. Una vez pagas é mensualidades, se les entregarán títulos definitivos ante Valenzuela y Martín. Próximos á la estación del F. C. P. y de la Av. Tres Cruces. Las mansiones allí predominan lo edificando de mano. Datos y planos, Av. de Mayo 672|82.—Bacigaluppi y Rúa.—Rte. 3991.

EL DGO. 6 de Abril á las 4. m29

*EN MARTINEZ—EN EL PA*raje más aristocrático de la hermosa localidad. Liquidaremos con la ínfima base de $ 2.20 la v. c. en mensualidades, por división de un condominio del que son único saldo, 4 lotes situados al Norte de la estación, denominado el Río de la Plata, sobre las Avdas. Alvear y Manuel Aguirre, las más importantes, rodeados por los chalets de Alzaga, Melo, Linch, Lamarca, Alvear y otros. La base en mensualidades de $ 67.41 á $ 72, empezando en Mayo, y lo que pase 1|3 parte al contado, 1|3 á 3 y 1|3 á 6 meses con 6 o|o de interés, firmando pagarés hipotecarios. Escrituras en seguida por ante la escribanía Valenzuela y Martín, Mmé Mitre 519. Planos por carta, personalmente ó por teléfono á nuestra casa, Av. de Mayo 672|82.—Bacigaluppi y Rúa.—R. 3979.

EL JUEVES 3 de Abril á las 4 en nuestra casa. m27

*EN NECOCHEA. EN 80 ME*ses. 70 lotes en la Avenida del Valle, la principal arteria del balneario, á 6 cuadras de la plaza, comisaría, municipalidad, iglesia y tranvía eléctrico, frente también al boulevar La Ley. Calles 9 de Julio y Amadeo Muñoz. Terrenos rodeados de buena edificación que se venderán con las ínfimas base de $ 5 mes, sin más desembolso que una mensualidad en el acto del remate y 1 más al recibir los títulos provisionales. Tierra alta, pareja, calles abiertas, manzanas alambradas, inmejorables para edificar casas de verano y para especular por el precio ínfimo y definitivo que tenemos para vender, lo que permitirá una valorización rápida dado los progresos sorprendentes de este balneario. Planos y datos, á nuestra casa central, Av. de Mayo 672 al 82.—Bacigaluppi y Rúa.—Remate 3990.

EL JUEVES 3 de Abril á las 4 en nuestra casa. m28

VILLA Ballester — 600 lotes Los terrenos del ensanche oficial de la villa, en $0 mensualidades y base de 10 por lote. A 6 cuadras de 70 vs. de la estación. Entre las tierras buenas y de porvenir ofrecidas á la venta, esta es la mejor y como tal la recomendamos, pueblo moderno de elegante edificación, calles adoquinadas, luz eléctrica, asfaltos, tranvías, todo hay allí sobre los lotes en venta. Después detalles. Los terrenos se visitan en cualquier momento, el tranvía local los cruza en gran parte y espera á la llegada de todos los trenes. Informes y planos á la Sociedad Villa Ballester, Lavalle 462 ó á nuestra casa, Av. de Mayo 672|81.—Bacigaluppi y Rúa.— R. 3975.

EL DGO. 13 de Abril á la llegada del tren especial. m27

EN FLORESTA — AL LADO de la Av. Rivadavia (altura 10800). Un terreno calle Pola entre Cosio y Caamaño. Mide 10x70 vs., lote 35, manzana J. Base 7 $ la v. c., 1|2 al contado y 1|2 á un año de plazo, interés 7 o|o. A media cuadra de F. Unidas y una de Rivadavia, ambas con tranvías. Además se encuentra entre mucha edificación y sobre la estación Liniers del F. C. O. Datos y planos. Av. de Mayo 672 y 682.—Bacigaluppi y Rúa.—Rte. 3947.

EL DGO. 6 de Abril á las 4. m28

En FLORESTA

Los terrenos del

"Parque Olivera"

frente á las Avenidas Campana y Escalada. El saldo de los 516 lotes, en donde se han construído más de 40 casas.

EN 120 MESES SIN INTERES

10.000 ladrillos de regalo por lote

BASE, $ 10 por mes el lote

El Dgo. próximo á las 3

Tranvías gratis de Rivadavia y Lacarra.

Bacigaluppi y Rúa

*EN 120 MESES — EN FLO*resta, El saldo de los 516 lotes sobre el parque Olivera. Avds. Alberdi, Escalada, Derqui, calles Homero, White y otras. En plena capital, donde ya se han levantado más de 40 casas en los lotes vendidos. Este saldo sale á la venta por cuenta y orden del doctor Bartolomé L. Barrate con resolución terminante de liquidar todos los lotes de esta primera fracción. Los que deseen invertir bien sus economías, los que quieran efectuar una buena compra, un negocio de resultados positivos recomendamos estos terrenos, pudiendo abrigar la plena convicción de que realizarán la mejor operación del año. Debe tenerse presente que estos terrenos se hallan en la capital, en un barrio en continua transformación y donde la edificación surge resuelta y acelerademente. 10.000 ladrillos de regalo por lote. Base pesos 10 al mes. En su mayoría lotes amplios. Planos é informes personalmente ó por carta.—Bacigaluppi y Rúa. — Rte. 3945.

EL DOMINGO 6 de Abril á las 3. Carruajes y tranvías gratis desde las avenidas Rivadavia y Lacarra á las 2. m28

400 LOTES EN 100 MESES— sin interés ¡Con 10.000 ladrillos de regalo por lote! Base, $ 5 al mes. A las puertas de la capital. Rodeando la estación Florito del F. C. Midland y lindando con el tranvía del puerto adquirido recientemente por la empresa Lacroze, el cual cruza la metrópoli, Avellaneda, Lanús, Lomas y otros pueblos. Están circundados por las villas Emma, Edén Argentino y Marconi, recientemente fundadas, pero cuyos notables progresos son el asombro de todos. El ensanche de la edificación de Lanús y Villa Caraza, llega á estos terrenos que se recomiendan por su altura, la excelencia de sus aguas y la proximidad á la capital, de la que dista muy pocas cuadras. Este es el único y mejor punto para la radicación de la población obrera. Esta zona está comprendida dentro de la ley de desalfizes, cuyos fondos serán volados y los trabajos se iniciarán brevemente, lo cual dará mayor impulso á esta progresista zona. Venta en 100 meses, sin interés cobrándose en el acto del remate 2 mensualidades y el 2 por ciento de comisión y otras 2 más á la entrega de la libreta, posesión inmediata, lotes amojonados y dentro de líneas municipales. Por planos y datos á nuestra casa, Avenida de Mayo 672-82.—Bacigaluppi y Rúa.—Rte. 2346.

EL DGO. 6 de Abril, á las 3. Tranvías gratis del puerto (punto de partida: Azopardo esq. Cangallo) desde la 1 p. m., hasta los terrenos y tren gratis de la estación puente Alsina del F. C. Midland, á las 2.30 p. m. m28

Remate, 400 lotes en Florito

EL DOMINGO PROXIMO

TREN GRATIS de la estación Puente Alsina á las 2 y 30 p. m.

TRANVIAS GRATIS del puerto, punto de partida: Cangallo esquina Azopardo hasta los mismos terrenos, desde la 1 p. m.

Planos y detalles, Avenida de Mayo 672|82.

(R. 3946).

Bacigaluppi & Rúa.

Banco Hipotecario Nacional

25 DE MAYO 245

CAPITAL

FRANCISCO P. BOLLINI y Cía.

CASA — Número Hipotecario 16.164. Serie H.

EL VIERNES 2 de Mayo de 1913, á las 4 p. m., en la misma propiedad, procederemos al remate de una casa con 2 piezas, baño, cocina, etc., ubicada en la calle Pavón núm. 1930 entre Ponce y Sarandí, compuesto un terreno de 8.60 metros de frente al Norte por 35.07 mts. de fondo al Sur. ó lo más ó menos que resulte dentro de sus muros.

Base de venta pesos 14.000.

El comprador continuará haciendo el servicio de la hipoteca originaria de $ 7.000 que reconoce la propiedad, reducida hoy á 5.443 pesos 432 milésimos y abonará en dinero el exceso sobre esta suma hasta el precio de compra. Los títulos pueden ser examinados en la oficina del Banco, antes del remate, verificado éste no habrá lugar á reclamación. Seña 5 o|o. Comisión 2 o|o. Este remate se efectúa con sujeción á lo dispuesto en la ley vigente número 8172. Por informes ocurrir al Banco Hipotecario Nacional.

Aviso iniciado en LA PRENSA, el 29 de Marzo de 1913. m29

BENJAMIN NAZAR

Núm. Hipotecario 156|6668— serie C. H. A., 6 por ciento.

EL LUNES 28 de Abril de 1913, á las 2 de la tarde, en el local de la sucursal, calle Rivadavia número 165, procederé al remate del siguiente bien raíz: una casa ubicada en esta ciudad, calle Bartolomé Mitre número 530, con superficie de 280 metros cuadrados y constante de 7 habitaciones principales, cocina, cuarto de baño, w. c., una galería y 3 patios. Sus límites son: al Norte Cristina F. de Caballer; al Sur, José Cano y Evaristo Dell'Oro; al Este, calle Bartolomé Mitre y al Oeste Cristina F. de Caballer. Base de venta, $ 7.400. El comprador continuará haciendo el servicio de la hipoteca originaria de $ 6.000 que reconoce la propiedad, reducida hoy á 5.725 pesos 645 milésimos y abonará en dinero el exceso sobre esta suma hasta el precio de compra. Los títulos pueden ser examinados en la oficina del Banco, antes del remate; verificado éste no habrá lugar á reclamaciones. Seña 5 por ciento. Comisión, 2 por ciento. Este remate se efectúa con sujeción á lo dispuesto en la ley vigente número 8172. Por informes, ocurrir al Banco Hipotecario Nacional ó sucursal Mendoza. Aviso iniciado en LA PRENSA el 30 de Marzo de 1913. m30

BAHIA BLANCA

CARLOS A. PRONSATO

CAMPO No. Ho. 112|7264 *SE*rie C. H. A., 6 o|o.

EL SABADO 3 de Mayo de 1913, á las 3 p. m. en el local de la sucursal, Rondeau 57 al 59, procederé al remate de una fracción de campo con todo lo en ella edificado, cercado, plantado y adherido al suelo, ubicado en el partido de Laprida, próximo á la estación Santa Elena del F. C. S. compuesta de una superficie de noventa y ocho hectáreas y ocho hectáreas, cinco áreas y diez y nueve centiáreas, que lindan al Nordeste, Juan A. Lenzi; Nordeste, Honoria A. de Lenzi y María L. Lenzi de Marín, Sudeste, Antonio Rocca y al Sudoeste, Antonio Aldaz.

Base de venta, pesos 10.836.

El comprador continuará haciendo el servicio de la hipoteca originaria de $0.000 peso que reconoce la propiedad, reducida hoy á 58893 pesos, 886 milésimos y abonará en dinero el exceso sobre esta suma hasta el precio de compra. Los títulos pueden ser examinados en la oficina del Banco, antes del remate, verificado éste no habrá lugar á reclamo. Seña 5 o|o. Comisión 2 o|o. Este remate se efectúa con sujeción á lo dispuesto en la ley vigente número 8172. Por informes ocurrir al Banco Hipotecario Nacional ó sucursal Bahía Blanca. Aviso iniciado en LA PRENSA el 2 de Abril de 1913. a3

SAN LUIS

DESIDERIO CABANILLAS

*CAMPO — Números Hipoteca*rios 514|31735, serie L.

EL SABADO 26 de Abril de 1913, á las 3 de la tarde, en el local de la sucursal, calle San Martín 517, procederé al remate de un campo de pastoreo, denominado La Selva, ubicado en el partido de Las Chosas, departamento La Capital, á cuatro kilómetros más ó menos de la estación Alto Pencoso (F. C. B. A. P.), constante de una superficie de 4.048 hectáreas, 76 áreas. Sus límites son: Noreste, Cantisani y hermanos é Ignacio Ordóñez, hoy su sucesión, al Sudoeste, Aniceto Sosa; al Sudeste, Jáuregui y Vieytes, antes herederos de José Vélez Rúa y al Noroeste, Cantisani y Hnos., antes Wenceslao Paunero. Base de venta, $ 36.000. El comprador continuará haciendo el servicio de la hipoteca originaria de $ 24.000, que reconoce la propiedad, reducida hoy á 22.780 pesos 907 milésimos y abonará en dinero el exceso sobre esta suma hasta el precio de compra. Los títulos pueden ser examinados en la oficina del Banco antes del remate; verificado éste no habrá lugar á reclamación. Seña, 5 por ciento. Comisión, 2 por ciento. Este remate se efectúa con sujeción á lo dispuesto en la ley vigente núm. 8172. Por informes, ocurrir al Banco Hipotecario Nacional ó sucursal San Luis. Aviso iniciado en LA PRENSA el 28 de Marzo de 1913. m30

CASA — Número Hipotecario 10|2569, serie B.

EL SABADO 26 de Abril de 1913, á las 3 de la tarde, en el local de la sucursal, calle San Martín núm. 517, procederé al remate de una casa ubicada en esta capital calle Rivadavia núm. 852, frente á la plaza Independencia, constante de habitaciones y demás dependencias, en terreno que mide 9 metros de cima, de frente por 63 metros 70 cims. de fondo, lo que hace una superficie de 1.109 metros 73 cims. eda. Sus límites son: al Norte, don Adolfo Igarzábal, hoy don Tristán S. Barboza; al Sur, propiedad del gobierno de la provincia; al Este, herederos de don Feliciano Lucero y doña Florencia Orozco, y al Oeste calle Rivadavia. Base de venta, $ 2.300. El comprador continuará haciendo el servicio de la hipoteca originaria de $ 2.500, que reconoce la propiedad, reducida hoy á 792 pesos 714 milésimos y abonará en dinero el exceso sobre esta suma hasta el precio de compra. Los títulos pueden ser examinados en la oficina del Banco antes del remate; verificado éste no habrá lugar á reclamación. Seña, 5 por ciento. Comisión, 2 por ciento. Este remate se efectúa con sujeción á lo dispuesto en la ley vigente número 8172. Por informes, ocurrir al Banco Hipotecario Nacional ó sucursal San Luis. Aviso iniciado en LA PRENSA el 28 de Marzo de 1913. m29

MENDOZA

MANUEL J. CABRAL

Núm. Hipotecario 152|6560, *se*rie C. H. A. 6 por ciento.

EL MARTES 29 de Abril de 1913, á las 2 de la tarde, en el local de la sucursal, calle Rivadavia núm. 165, procederé al remate del siguiente bien raíz: una propiedad ubicada en Rama Caída, departamento de San Rafael, con superficie de 21 hectáreas 1.680 metros cuadrados, conteniendo 10 hectáreas, 5.640 metros de viña francesa, frutal, 7 hectáreas 1.408 metros de árboles frutales y 3 hectáreas 3.432 metros de terreno alfalfado. Contiene además una casa para contratistas. La propiedad tiene derecho de agua para toda su superficie y riega por el canal Gutiérrez, derivado del río Diamante. Sus límites son: al Norte, calle pública, derechos al frente de Francisco J. Arbet; al Sur, Pablo Achard; al Este, calle pública, derechos al frente del doctor Teodoro Sibrastikow, y al Oeste con José Germano y otros. Base de venta, $ 30.452. El comprador continuará haciendo el servicio de la hipoteca originaria de $ 20.000 que reconoce la propiedad, reducida hoy á 19.469 pesos, 86 milésimos y abonará en dinero el exceso sobre esta suma hasta el precio de compra. Los títulos pueden ser examinados en la oficina del Banco, antes del remate, verificado éste, no habrá lugar á reclamaciones. Seña, 5 por ciento. Comisión, 2 por ciento. Este remate se efectúa con sujeción á lo dispuesto en la ley vigente número 8172. Por informes, ocurrir al Banco Hipotecario Nacional ó sucursal Mendoza. Aviso iniciado en LA PRENSA el 29 de Marzo de 1913. m30

TUCUMAN

ALEJANDRO S. MIÑANO

CASAS No. Ho. 44|9013, *SE*rie B ole.

EL VIERNES 2 de Mayo de 1913 á las 2 p. m. en el local de la sucursal, calle 24 de Septiembre 710, procederé al remate de una propiedad ubicada en esta ciudad, calle [illegible] compuesta de [illegible] y un molino cuadrados; 6 lo más ó menos que resulte, con todo lo edificado, cercado y plantado; y que linda: al Norte, con herederos de Pablo Santillán, hoy Aquilina Soldati de Alvarez; al Sur, con la calle 24 de Septiembre, con don Vicente Kairuz y don Justo Lastra; al Este, con el boulevar Avellaneda y al Oeste, con don Vicente Kairuz y en el fondo con don Alfonso de Inocentis.

Base de venta $0.000 pesos

El comprador continuará haciendo el servicio de la hipoteca originaria de 35.000 pesos que reconoce la propiedad, reducida hoy á 34.267 pesos 895, milésimos y abonará en dinero el exceso sobre esta suma hasta el precio de compra. Los títulos pueden ser examinados en la oficina del Banco antes del remate, verificado éste, no habrá reclamo. Seña 5 o|o. Comisión 2 o|o. Este remate se efectúa con sujeción á lo dispuesto en la ley vigente 8172. Por informes ocurrir al Banco Hipotecario Nacional ó sucursal Tucumán. Aviso iniciado en LA PRENSA el 3 de Abril de 1913. a3

Saravia y Durán

LA NUEVA CALIFORNIA En Mendoza. En la zona más fértil del departamento San Martín, á 40 kilómetros de la ciudad de Mendoza y 30 de la estación Palmira. Comprende este remate 4.000 hectáreas de tierra. Por don derecho definitivo y eventual de agua para todo el campo. Tierras de primer orden aptas y especiales para todos los cultivos y preferentemente para viña, frutales y alfalfa. Todo bajo riego con agua abundante en toda época del año, con más de 60 kilómetros de canales construídos bajo la dirección de los ingenieros Corti y Del Castillo, que riegan todos los lotes y comprenden la toma y malecón en el Río Mendoza, con embalse, canal matriz y canales auxiliares de suerte pues que el riego en esta forma es permanente. Venta en lotes de 22 á 75 hectáreas cada uno, con opción y base de $ 150 la hectárea, pagadero en las siguientes condiciones: 20 o|o al contado en el momento de escriturar con títulos perfectos ante los escribanos señores Francisco S. Alvarez y R. Brizuela y por el resto á 1, 2, 3 y 4 años de plazo con pagarés hipotecarios y 7 o|o de interés. Comisión, 3 o|o al comprador.

EL DOMINGO 6 de Abril á las 2 p. m. en nuestra casa central, San Martín 1848, Mendoza, procederemos á la venta de estas tierras ubicadas en la mejor zona de toda la provincia, y que recomendamos especialmente á todos sin excepción máxime si se tiene en cuenta que se trata de tierras de riego. Ponemos á disposición de los interesados todos los datos necesarios para la revisación del campo para lo cual pueden pedir informes en nuestras oficinas ó en Buenos Aires, á los señores Publio C. Massini y Ca., San Martín 81.—Saravia y Durán. m30

Juan P. Sánchez y Cía.

Socios: E. Arca y J. P. Sánchez

TERRENOS CENTRALES — Con edificios que producen renta. Calles Sarmiento y Billinghurst, por donde tienen los números 407 y 417, 4 lotes incluso la esquina. Edificados con sala y 5 habitaciones, cocina, w. c., cada uno. Dimensiones que varían entre 238 y 274 varas cuadradas. Edificación en buen estado, susceptible de refaccionarse con poco desembolso y producir alta renta. Con cloacas, aguas corrientes, pavimentos y líneas de tranvía á su frente. Liquidación resuelta con base de $ 50 la vara cuadrada. Títulos perfectos. Escrituras por el escribano señor Santiago M. Vincente, Florida 330, donde pueden ser revisados los títulos, por los interesados. Seña 5 o|o. Comisión 3 o|o. Solicítense planos é informes á nuestra casa, calle Florida 330, U. T. 461. Avenida.

EL DOMINGO 6 de Abril á las 4 p. m. en las mismas propiedades. m30

DOMINGO CAPURRO & Cía.

En BURZACO

Por mensualidades

*EN BURZACO — 200 AM*plios lotes. A 4 cuadras de la estación, en la loma más linda del pueblo. Calle por medio con las vías del ferrocarril, con frente al bulevar Julio A. Roca y á las calles B. Mitre, 25 de Mayo, Amanecer y otras importantísimas; completamente rodeados de edificios. Recomendamos esta venta, pues Burzaco es el pueblo más sano, de mejores tierras y más saludables. Todos alrededores de la capital; una vez electrificadas las vías será el preferido del Sud; sus adelantos son constantes, la edificación se multiplica, actualmente se están adoquinando todas las calles que rodean á la estación. Tiene un espléndido servicio de 100 trenes diarios, hoy proyectado un ramal que lo unirá con Monte Grande y que formará el circuito Oeste del ferrocarril del Sud, todo lo cual dará gran importancia á la localidad y hará que estos terrenos que hoy, dada la facilidad del remate, se pueden comprar por una insignificante suma mensual, valgan mucho más al contado. Casi todos los lotes tienen amplia superficie que varía entre 600 á 1200 varas cuadradas. Venta á liquidar con opción de un lote á varios. Base $ 8 por mes el lote en 30 mensualidades sin interés.

EL DOMINGO 6 de Abril á las 2 p. m. en los mismos terrenos. Condiciones de venta: Solo se pagará una mensualidad como seña y el 2 o|o de comisión en el acto del remate y 2 mensualidades más en nuestra casa al retirar la libreta, las mensualidades restantes se pagarán del 10 al 15 de cada mes en el Banco de Italia y Río de la Plata. Descuento del 15 o|o á los que prefieran pagar al contado. Las escrituras serán otorgadas por los escribanos señores Argarich y González, Rivadavia 620. La posesión será inmediata. El día del remate saldrá un tren expreso gratis de constitución á las 1.15 en punto. Pídan planos, boletos y mayores informes en nuestra casa, San Martín 80.—Domingo Capurro y Cía. m25

En MARMOL

En 80 mensualidades

EN MARMOL—160 *ESPLEN*didos lotes, saldo de los terrenos conocidos por de Grosso, á pagar en 80 mensualidades sin interés. Estos terrenos son verdaderamente notables por su soberbia ubicación, á sólo 3 cuadras de la estación Marmol, con un inmejorable servicio de trenes que hacen el recorrido hasta Constitución en 30 minutos, en una amplísima loma que forma la manera más pintoresca de todo adoquín y Mármol, rodeados de hermosa y compacta edificación; con luz eléctrica y aguas corrientes. Teniendo en cuenta las excelentes condiciones que reunen los terrenos en venta y las grandes facilidades en que puede efectuarse su adquisición, que los coloca al alcance de todos, merece llamar la atención de los que buscan un paraje lindo y de porvenir seguro para levantar la casa habitación ó para invertir con positivo é inmediato resultado sus pequeños ahorros.

EL DOMINGO 13 de Abril á las 1.30 sobre los mismos terrenos venderemos con base de $ 6 por mes el lote en 30 mensualidades sin interés. Exigiremos 2 mensualidades y 2 o|o de comisión en el acto del remate y 2 mensualidades en nuestro escritorio al retirar el título provisorio. Títulos perfectos, posesión inmediata. El día del remate saldrá un tren expreso á la 1 y 15 de la estación Constitución. Pídan planos, boletos é informes en nuestra casa, San Martín 80.—Domingo Capurro y Cía. m30

*EN EL CORAZON DE PA*lermo. Por mensualidades. Sobre la Avenida Alvear y los grandes barrios jardines, Cavia, Cervifio, Uzaretche, 4.000 varas cuadradas en 11 espléndidos lotes. La última fracción importante que quedaba sin subdividir en esa ubicación y que se pone al alcance de todos, dadas las grandes facilidades de pago. Palermo, es el barrio de los palacios, el rincón por todos nuestros intendentes, donde se concentran los más hermosos paseos y diversiones de la capital, todo lo cual le da una fisonomía propia que lo distingue de los demás; y hace que allí la propiedad adquiriran diariamente mayor importancia y valor. La fracción que vendemos dista dos cuadras de la Avenida Alvear y una de la plaza y Avenida Las Heras y del frente de los calles Cavia, Cervifio, Uzaretche, con adoquinado pago en todos sus frentes, teniendo los lotes medidas que varían entre 10 á 16 varas de frente por 19 á 38 de fondo. Venta resuelta sin base. A pagar en 40 mensualidades sin interés.

EL DOMINGO 20 de Abril, á las 3 en los mismos. Condiciones de venta: 50¢ se exigirá una mensualidad como seña y el 2 por ciento de nuestra comisión en el acto del remate y una mensualidad más al retirar el título provisional, debiendo pagarse las mensualidades restantes en el Banco Germánico de la América del Sud del 10 al 15 de cada mes. Las escrituras serán otorgadas por la escribanía de los señores Manuel y Ramón Pasel. A los compradores que prefieran pagar al contado se les hará un descuento del 10 por ciento. Títulos perfectos. Posesión inmediata. Las construcciones existentes que no pertenezcan al inquilino son á beneficio de los compradores. Pídan planos é informes, en nuestra casa, San Martín 80.—Domingo Capurro y Cía. m25

José Luis Domínguez

BERAZATEGUI

A 150 metros de la estación.

46 LOTES EN 80 MESES

El Domingo 6 de Abril

JOSE LUIS DOMINGUEZ

(Lean aviso siguiente).

46 LOTES á 150 METROS de la estación Berazategui, F. C. S., lotes de 250 á 600 varas cuadradas situados en un paraje excepcionalmente alto y con frente al camino real, próximo á ser adoquinado. Berazategui está colocado en un lugar estratégico de la línea de Constitución á La Plata, motivo por el cual, es de ahí de donde parte el ramal del circuito á Florencio Varela, quedando por lo tanto beneficiado con doble servicio de trenes como ser los de vía Quilmes y vía Temperley. Base $ 5 por mes el lote, en 80 mensualidades sin interés.

EL DOMINGO 6 de Abril, á las 2 de la tarde. Planos y boletos, Sarmiento 561.— José Luis Domínguez. 1p

719 LOTES, á 5 CUADRAS de la estación Ituzaingó, F. C. O., y sobre el subterráneo (ferrocarril eléctrico entre Plaza de Mayo y Luján). Actualmente el Ituzaingó es pueblo del Oeste que con más rapidez se ha poblado, siendo por lo tanto su valorización constante: dista 35 minutos del Once, horario que será reducido casi á la mitad del tiempo, una vez inaugurado el subterráneo, cuyos trabajos son del dominio público que se encuentran en plena acción. Venta con opción de un lote á manzanas enteras. Base $ 4 por mes el lote en 30 mensualidades sin interés.

LOS DOMINGOS 13 y 20 de Abril, trenes gratis del Once á la 1.30. Planos y boletos gratis, Sarmiento 561.—José Luis Domínguez. 1p

Arturo Santiso y Cía.

BACACAY 3418 Y 20, ENTRE Concordia y Orán con tranvía á su frente á 4 cuadras de la Avenida Rivadavia y 5 de la estación Vélez Sársfield (F. C. Oeste). Mide 10 varas de frente por 19 de fondo, un edificación consta de amplio y lujoso negocio con persianas metálicas, 4 dormitorios, 1 pieza de servicio en alto, cocina, w. c., frente imitación piedra, patio mosaico, cielos rasos de yeso, carpintería de cedro, puerta cancel, entrada para familia independiente, agua corriente, etc. Puede visitarse

EL DOMINGO 6 de Abril, á las 3 de la tarde, en la misma propiedad. Base $ 4.000 reconoce en hipoteca $ 2.385.30 pagadero en $ 100.20 mensuales durante 4 años y el mensual con la que podrá cerrar el comprador. Títulos perfectos. Seña, el 20 o|o. Comisión, 2 por ciento. Más datos, Rivadavia 6.120. U. T. 1049. Avenida 6 Rivadavia. 1p

DERQUI & FRETES

E. M. ALVAREZ

*EN MUÑIZ—SOBRE LA ES*tación, 10.000 varas en un block. Sin base, á largos plazos. Tierra apropiada ya sea para especular en lotes ó para formar la mansión de recreo. Todas estas son las ventajas de la electrificación del ferrocarril Pacífico en un hecho, motivo más que suficiente para descontar la importancia de esta magnífica manzana. 1|2 al contado, y 1|2 á 1 año con el 8 o|o de interés. Títulos perfectos y definitivos por ante el señor Luis F. Torre, B. Mitre 650. Pídan planos.

EL VIERNES 11 de Abril, en nuestro hall de Venezuela, á las 4 de la tarde. Más informes, Florida 339. m30

*EN BANFIELD. — 18 TE*rrenos en 36 mensualidades sin interés. Base, $ 5 la vara cuadrada. A cuatro cuadras de la estación y á tres de la plaza principal, circundados por valiosos chalets y magníficas casas-quintas. Banfield es uno de los pueblos de la línea Sur de mayor importancia. 3 mensualidades en el acto de la venta más 2 o|o de comisión y 5 más dentro de los 5 días de recibir la libreta. Escrituras definitivas á inmediatas por ante le oficina del señor Luis F. Torre, Bmé Mitre 650. Pídan planos.

EL DOMINGO 13 de Abril, á las 4.30 de la tarde. Más informes, Florida 339. m30

EN BELGRANO — SUCRE y Donado, en 36 mensualidades. Sin interés. Base $ 15 la v. c. Estos 7 magníficos lotes están ubicados á un paso de la calle Acha y Donado, ambas con tranvía eléctrico de General Urquiza á pocas cuadras de Mayo; á 4 cuadras de la estación Belgrano del F. C. C. A. (Este) y en paraje que por la edificación que le forma sin duda alguna será en breve uno de los más pintorescos é importantes. 3 mensualidades en el acto de la venta, más 2 o|o de nuestra comisión y 5 más al retirar la libreta dent

F. BERETTA & CIA.

SUCESORES DE LEONI Y BERETTA

Unión Telefónica 33, Avenida. Coop. Telefónica 4896, Central Corrientes 531

JUDICIAL — 30 CARROS de dos ruedas, depositados en el corralón sito calle Alvarez Thomas entre la de Dorrego y Estados.

EL DOMINGO 6 de Abril, á las 10 de la mañana, en el local arriba indicado, venderemos por orden del señor juez en lo civil, doctor Roberto Repetto, secretaría del doctor Domingo Lima, y como perteneciente al juicio Ferrari de Sant María Luisa contra Ferrario Matías. Comisión, 10 por ciento. Sin base. Satisfacción. Por más datos á nuestra oficina del juzgado, correspondiente ó á nuestra casa, Corrientes 531.—F. Beretta y Cía. m22

EN MIRAMAR, 40 CENTA- ras la vara cuadrada, 21 lotes á dos cuadras de la playa, en la sección novena, manzana C y N. Son bien conocidos los progresos de Miramar y sus grandes perspectivas. Recordemos que la parte más linda para edificar la residencia veraniega ó comprar hoy y dejarlo en la seguridad de ganar dinero. Base, 40 centavos la vara cuadrada, al contado. Debiendo vender hasta por la base.

EL JUEVES 10 de Abril, á las 3 en nuestro salón de ventas, Corrientes 531. Pidan planos.—F. Beretta y Cía. m27

EN VILLA LYNCH — A 3 cuadras de la estación del F. C. C. B. A. y tranvía eléctrico Lacroze. Dos propiedades especiales para renta, calle San José de Flores entre Rosario y Milán. Constan de jardín al frente, galería, 3 habitaciones y dependencias. Miden 10x30 de frente por 40x30 de fondo cada una. Ad corpus. Base, $ 4.500 cada casa al contado y el excedente en dos cuotas iguales á uno y dos años de plazo con garantía hipotecaria é interés del 8 por ciento anual.

EL DOMINGO 6 de Abril, á las 4, en las propiedades. Seña, 5 por ciento. Comisión, 5 por ciento. Otros datos en nuestra casa, Corrientes 531.—F. Beretta y Cía. m30

A 400 metros de la Av. Rivadavia

Con tranvía eléctrico del Anglo N. 2

CIUDADELA

EL BARRIO MODERNO DEL OESTE

donde en menos de dos años se han levantado más de 350 casas.

82 lotes. Sin base. En 100 meses

El Domingo 6 de Abril

Tren gratis.

F. BERETTA y Cía.

EN VILLA BALLESTER — Las más valiosas dos manzanas en lotes y en 24 mensualidades sin interés. A 300 varas de la estación, con frente á la calle Alvear, adoquinada, bulevar Ballester, calle Buenos Aires y Ituzaingó, es la única fracción disponible y con ese importante incidente: no hay nada mejor ni nada que pueda compararse, estando actualmente adoquinadas las calles que rodean la estación. Base pesos 4 por mes el lote un 100 mensualidades sin interés. Seña dos mensualidades en el acto de la venta y dos más al retirar la libreta. Comisión 2 ojo.

EL DOMINGO 13 de Abril á la 1.30. Tren expreso gratis de la estación Constitución, parando en Avellaneda y Lomas de Zamora para recoger pasajeros. Pidan planos en nuestra casa, Corrientes 531.—F. Beretta y Cía. m23

EN BELGRANO — TERRE- nos Moldes entre Quesada y Iberá. Lote 10 de la manzana H. Mide 10 v. por 35.34, resto de edificación moderna. Venta tan inmediata, sin base. A plazos, á 3 cuadras de la avenida Cabildo, con numerosas líneas de tranvías. Base 15 $ v. c. á plazos.

EL DOMINGO 13 de Abril á las 4. Sobre el mismo. Pidan planos. Corrientes 531.—F. Beretta y Cía. abl

EN EL TIGRE — 5 AMPLIOS cascos, incluso sus edificios. Miden 2.000 á 3.500 varas cada uno y dan frente al río Las Conchas y camino Carupá, lo que equivale decir que puede hacerse el acceso por agua ó por tierra. Distan 10 minutos de lancha y 20 de carruaje del Tigre Hotel, siendo el panorama por ambos recorridos de lo más pintoresco que pueda imaginarse: sus grandes alturas hace estén libres de todo temor de inundación, prestándose muy especialmente para edificar la residencia veraniega en la seguridad de no encontrar nada que como vecindad y precioso panorama pueda superarlo. Base, pesos 0.90 por vara cuadrada, incluso los edificios, pagaderos 1/3 al contado, 1/3 á un año y 1/3 á dos años de plazo con garantía hipotecaria y interés del 8 por ciento anual.

EL DOMINGO 6 de Abril, á las 4, en las propiedades. Seña, 5 por ciento. Comisión, 5 por ciento. Otros datos en nuestra casa, Corrientes 531.—F. Beretta y Cía. m30

EN CASEROS, F. C. P. — Dos bonitas casitas á 4 cuadras de la estación, calle General López, núms. 344 y 350, entre Moreno y Uruguay. Constan cada una de zaguán, jardín con verja de hierro al frente, dos habitaciones grandes, galería, cocina, bomba y dependencias. Mide 10 por 30.30 varas cada casa. Ad corpus. Base, pesos 6.000 cada casa, al contado y el excedente en 2 cuotas iguales á uno y dos años de plazo con garantía hipotecaria é interés del 8 por ciento anual.

EL DOMINGO 6 de Abril, á las 3, en nuestra casa, Corrientes 531. Seña, 5 por ciento. Comisión, 2 por ciento. Las escrituras serán otorgadas por ante el escribano señor Díaz de Vivar. Todo comprador que abone al contado se le hará el 5 por ciento de descuento. Por planos y otros datos en nuestra casa, Corrientes 531.—F. Beretta y Cía.

EN BURZACO 12 LOTES — La quinta que fué de Schurar Stolle, estando incluído en la venta todos los árboles frutales, plantaciones y edificios que forman esta linda quinta. Dista los terrenos dos cuadras del gran bulevar Belgrano y próximos á la estación del F. C. del Sud con 100 trenes diarios. Como tierra alta y bonito panorama, no hay otro pueblo en todo el trayecto que pueda superarle, estando actualmente adoquinadas las calles que rodean la estación. Base pesos 4 por mes el lote un 100 mensualidades sin interés. Seña dos mensualidades en el acto de la venta y dos más al retirar la libreta. Comisión 2 ojo.

EL DOMINGO 13 de Abril á la 1.30. Tren expreso gratis de la estación Constitución, parando en Avellaneda y Lomas de Zamora para recoger pasajeros. Pidan planos en nuestra casa, Corrientes 531.—F. Beretta y Cía. m23

EN BELGRANO — TERRE- no Iberá al llegar á Cuba, lindando con el gran chalet del señor Pellegrini. Mide 10 por 33.094 varas, á 2 cuadras al Norte de Avenida Cabildo, con los tranvías del Anglo y Lacroze á 2 cuadras de la estación Nuñez, rodeado de edificación. Base $ 15 v. c. A plazo. Seña 5 o|o. Comisión 2 o|o. Escrituras ante los escribanos Molina Arsene y Caffarena.

EL DOMINGO 13 de Abril á las 4.30, sobre el mismo. Pidan planos, Corrientes 531. —F. Beretta y Cía. abz

AVENIDA SAENZ — 14 LO- tes á 2 cuadras al Este de esta importante avenida, con frente á las calles San Francisco, Ambato y Anonata, 14 notables terrenos á una y media cuadras de la estación Sáenz, á 3 cuadras del Parque Patricios, 2 cuadras de la Avenida Caseros y 5 cuadras de la Avenida Montesquieu, rodeados de importantes arterias y con tranvía eléctrico del Anglo-Argentino, un barrio en plena transformación, donde diariamente se producen grandes mejoras. El adoquinado de las calles que circundan estos terrenos entre ellas San Francisco ha sido decretado y aceptado la propuesta del señor Juan Pedro según decreto publicado en LA PRENSA del 22 de Marzo del corriente año. Venta con orden de liquidarlos. Sin base, á tanto la vara cuadrada, pagaderos 1/3 parte al contado, 1/3 parte á 6 meses y 1/3 á 1 año y 20 ojo anual con garantía hipotecaria. Escrituras ante el escribano señor Bustini.

EL DOMINGO 20 de Abril, á las 4, sobre los mismos. Pidan planos. Corrientes 531.—F. Beretta y Cía. m30

A. H. Theulé

MERLO

Saldo de los

250 Lotes 250

EN 90 MENSUALIDADES

EN MERLO, F. C. O. — LA fracción más interesante por sus condiciones y ubicación, para la habitación permanente y la más indicada á una valorización inmediata, dadas las ventajas que le proporcionará el subterráneo y electrificación del F. C. O. que en obra. Dista sólo 8 cuadras al SO. de la estación, con frente á los caminos reales á Moreno y Marcos Paz (cuyo adoquinado está en vías de ejecución) y á la vía del ramal del F. C. S. á Lobos. Venta liquidación con base definitiva de pesos 4 el lote en 90 mensualidades sin interés.

EL DOMINGO 6 de Abril, á las 2.30 sobre los terrenos. Habrá tren expreso á la 1.15 del Once, parando en Flores. Son 250 lotes, que se entregarán medidos y amojonados con calles abovedadas y aprobadas por la municipalidad, todas ellas perfectamente arboladas y alambradas. Seña 3 mensualidades, otras 3 al retirar la libreta. Comisión 2 o|o. Planos é informes en mi escritorio, Florida 230.—A. H. Theulé. 1p

E. Sambrizzi & Cía.

En AVELLANEDA

156 Lotes y 10 Casitas

CIUDADELA, F. C. O. — 82 lotes, lo mejor y más valioso de esa localidad, á un paso del barrio moderno del Oeste, fundado por los señores Santamarina y Cía., á quienes no les debe los progresos y adelantos de esa zona; terrenos ubicados á 800 metros de la calle Rivadavia y Reconquista, donde llega el tranvía Anglo-Argentino número 2, á 100 varas de la gran avenida Gaona, que en breve pasará otra línea de tranvía eléctrico y á 100 varas de la Avenida Santamarina en breve adoquinada por Reconquista y Avenida Santamarina. Rodeados de edificación moderna. Venta sin base, á tanto por mes el lote, en 100 meses, sin interés. Seña, 4 mensualidades y el 2 por ciento de comisión.

EL DOMINGO 6 de Abril. Tren gratis del Once á la 1.40 en punto, parando en Flores y Floresta. Planos, Corrientes 531. Próximamente mayores y amplios detalles.—F. Beretta y Cía. m27

ITUZAINGO, F. C. O. un mi- llón de v. c. en 300 quintas de cuartos de manzana, la primera gran venta de terrenos sobre la importante línea del Oeste. Terrenos conocidos por Loma Miraflejo, lo más notable para chalets y casas-quintas, lindando con las chacras y quintas de los señores Alfredo Demarchi, Luro, Lajoin, Arrieillaga é Ivés. Costa de Leonardo. Tierra de primer orden, para cualquier cultivo. Con frente á la avenida Gaona, segunda arteria importante, después de la avenida Rivadavia, que corre paralela y directa á la capital federal, y por donde pasará la nueva línea del tranvía á Luján ya inaugurada en Liniers por el señor Ministro de Obras Públicas de la provincia. Venta en 80 mensualidades, sin interés. Precios mayores y amplios detalles.

EL JUEVES 24 de Abril, 3 grandes remates á las 2.30 de la tarde y á las 8.30 de la noche, en nuestra casa Corrientes 531 Pidan planos.—F. Beretta y Cía. v5

EN BELGRANO — TERRE- nos Iberá al llegar á Cuba, lindando con el gran chalet del señor Pellegrini. Mide 10 por 33.094 varas, á 2 cuadras al Norte de Avenida Cabildo, con los tranvías del Anglo y Lacroze á 2 cuadras de la estación Nuñez, rodeado de edificación. Base $ 15 v. c. A plazo. Seña 5 o|o. Comisión 2 o|o. Escrituras ante los escribanos Molina Arsene y Caffarena.

EL DOMINGO 13 de Abril á las 4.30, sobre el mismo. Pidan planos, Corrientes 531. —F. Beretta y Cía. abz

AVENIDA SAENZ — 14 LO- tes á 2 cuadras al Este de esta importante avenida, con frente á las calles San Francisco, Ambato y Anonata, 14 notables terrenos á una y media cuadras de la estación Sáenz, á 3 cuadras del Parque Patricios, 2 cuadras de la Avenida Caseros y 5 cuadras de la Avenida Montesquieu, rodeados de importantes arterias y con tranvía eléctrico del Anglo-Argentino, un barrio en plena transformación, donde diariamente se producen grandes mejoras. El adoquinado de las calles que circundan estos terrenos entre ellas San Francisco ha sido decretado y aceptado la propuesta del señor Juan Pedro según decreto publicado en LA PRENSA del 22 de Marzo del corriente año. Venta con orden de liquidarlos. Sin base, á tanto la vara cuadrada, pagaderos 1/3 parte al contado, 1/3 parte á 6 meses y 1/3 á 1 año y 20 ojo anual con garantía hipotecaria. Escrituras ante el escribano señor Bustini.

EL DOMINGO 20 de Abril, á las 4, sobre los mismos. Pidan planos. Corrientes 531.—F. Beretta y Cía. m30

Tomás Caballero

JUDICIAL. — EN FLORES la propiedad Avenida Gaona 1976, entre Andrés Lamas y Terrero. Barrio importante y con toda clase de comunicaciones. Los tranvías 89 de Flores á plaza Italia y el 99 de Vélez Sársfield á B. Mitre y Maipú. Chacabuco, Moreno, pasan por su frente. A 150 metros está la Avenida Bella Vista, con la línea 88 de Flores á Belgrano. Es construcción sólida, moderna y dispuesta con medidas exactas para dos casas, con sólo levantar un cerco en medio del edificio. Tiene cimientos de 0.60, paredes de 0.45 y tabiques de 0.20; servicio de agua corriente, de semisurgente con molino. Pozos y sumideros asépticos y combinados. Sistema inglés, cloacas y desagües de ordenanza y dispuesto para la conexión con la cañería de la calle. Techos de azotea, tirantes de acero y bovedillas dobles, caños de desagüe de hierro, etc. Edificio de dos cuerpos, separados por gran portada de cedro, con escalinatas de mármol y dispuesta para dos casas-quintas, sin hacerle modificación. Frente imitación piedra, estilo dórico hecho á mano. Está ocupado por la escuela 27 del consejo XII. Consta de dos grandes salones, separados por la portada indicada, cuatro interiores, pieza para la dirección, depósito, y otra con cinco w. c., 8 mingitorios y seis lavatorios, todo de mármol, cocina, etc. Cielos rasos de yeso, pino de tea, carpintería de cedro, patios y corredores con mosaicos de primera. Puede visitarse. El remate se efectuará sobre la misma propiedad.

EL DOMINGO 6 de Abril, á las 3, de acuerdo con el siguiente edicto. Informes, Corrientes 518.—Tomás Caballero.

EDICTO JUDICIAL

Por orden del señor juez en lo civil de la capital, doctor González del Solar, se hace saber que el martillero señor Tomás Caballero, procederá á la venta en remate, de la propiedad ubicada en esta capital, calle Gaona 1976, entre las de Terrero y Andrés Lamas, edificada en terreno de diez y seis metros treinta y dos centímetros de frente al Norte, por treinta y seis metros, treinta centímetros de fondo. Reconoce un contrato de arrendamiento á favor del Consejo Nacional de Educación, que rige desde Junio 6 de 1908 á Junio 6 de 1913, á razón de $ 200 por mes. Sale á la venta, con la base rebajada de treinta y ocho mil cuatrocientos pesos moneda nacional, y en virtud del juicio ejecutivo, seguido por doña Carolina Barbieri de Fernández, contra don Juan B. Paiau, que tramita por la secretaría á mi cargo. El martillero exigirá del comprador el 6 por ciento de seña y el 2 por ciento de comisión á su cargo.—Buenos Aires, Febrero 27 de 1913.—J. C. Carlomagno, secretario. v6ab

Morales & Mascheroni

EN BELGRANO, A 4 CUA- dras de la estación Coghlan, y á una de la Avenida Del Tejar, rodeado de buenos edificios y con adoquinado pago, Monroe 3371, entre Conde y Superí. Base, $ 15 v. c., pudiendo pagarse el importe mitad al contado y mitad á un año de plazo con el 7 por ciento de interés anual. Título perfecto.

EL DOMINGO 6 de Abril, á las 3 de la tarde. Mide 10 varas de frente por 53.36 de fondo. Seña, 5 por ciento. Comisión, 2 por ciento. Informes, San Martín 142.—Morales y Mascheroni. m30

CASA VIRGENES 282, EN- tre Olaya é Hidalgo, á una y media cuadra de la Avenida Warnes, á una de Dungenes (con tranvía núm. 89) y á 15 varas de Olaya (adoquinada). Base, $ 4.500 m|n., en hipoteca al 9 por ciento de interés anual, á un año de plazo. Título perfecto.

EL DOMINGO 6 de Abril, á las 4.30 de la tarde. Mide 10 varas de frente por 18.70. Su edificio consta de 2 piezas grandes, una más chica, cocina y w. c., pisos pino de tea, puertas de cedro, patio de mosaico y pozo con bomba. Seña, 5 por ciento. Comisión, 2 por ciento. Informes, San Martín 142.—Morales y Mascheroni. m30

EN VILLA KLEIN, A 3 CUA- dras de la estación Villa Ballester (F. C. B. A. y R.), 2 espléndidos lotes en el paraje más solicitado de esa localidad, por su proximidad á la estación, calle Belgrano entre Almirante Brown y Lucio V. López. Sin base, pudiendo pagarse el importe mitad al contado y mitad á un año con el 7 por ciento de interés anual. Título perfecto.

EL DOMINGO 6 de Abril, á las 4 de la tarde. Mide cada uno 12.32 varas de frente por 37.22 de fondo. Seña, 5 por ciento. Comisión, 2 por ciento. Informes y planos, San Martín 142.—Morales y Mascheroni.

TERRENO CESPEDES 3150, entre Conde y Freyre, á 3 cuadras de la estación Colegiales y á igual distancia de los bulevares Federico Lacroze y Alvarez Thomas; su ubicación no puede ser más interesante, debido á la poca distancia de tan importantes avenidas. Sin base, pudiendo pagarse el importe mitad al contado y mitad á un año de plazo, con el 7 por ciento de interés anual. Título perfecto.

EL DOMINGO 6 de Abril, á las 3.30 de la tarde. Mide 10 varas de frente por 45 de fondo. Con adoquinado pago. Tiene una plaza de madera, w. c., pozo con bomba, carro y vereda al frente. Seña, 5 por ciento. Comisión, 2 por ciento. Informes, San Martín 142.—Morales y Mascheroni. m30

Patricio P. Sosa

EN NAVARRO, EL 6 de Abril á las 2 p. m. 40.000 m|n. á lotes. A ocho cuadras de la estación. Base 15 centavos metro. Planos, La Plata 42, 326. v4

Arturo Etchegaray

Villa Valeria

Venta de sus tierras

v6

VILLA VALERIA—PUEBLO y colonia, sobre la estación del mismo nombre del F. C. P., Provincia de Córdoba, departamento General Roca, Pedanía Sarmiento. Importante localidad de riquísimas tierras aptas para agricultura, en general y en particular para alfalfa, con grandes facilidades para la salida de sus productos, por su comunicación directa con los puertos de Buenos Aires y Bahía Blanca y los mercados de Chile, Mendoza y Villa Mercedes; su pueblo ya formado es el más importante de todos los de la línea, de Labouret y el 90 % cuenta con más de doscientas casas, estando establecidas la Receptoría, Escuela Nacional y las Autoridades.

EL DOMINGO 6 de Abril á la 1 p. m. en el hotel Principal del pueblo, rematará sin base las últimas 1.500 hectáreas de campo que rodean esta Colonia, divididas en lotes de chacras, quintas y solares, en las variadísimas condiciones de pago siguientes: Solares, mitad al contado y mitad á un año de plazo, sin interés, al escriturar. Chacras y quintas, 10 por ciento al firmar el boleto, 50 o|o al escriturar, 20 o|o á un año, 20 o|o á dos años con 6 o|o de interés anual y garantía hipotecaria. Títulos perfectos. Plazo para escriturar 60 días. Las escrituras se otorgarán por el escribano que se designará en el acto del remate. Comisión 2 o|o al comprador. El tren para Villa Valeria sale todos los días excepto los domingos del Retiro (Estación Nueva) á las 3.15 p. m. llegando á destino al día siguiente á la 1.25 p. m. y regresa de Villa Valeria á las 3.55 p. m. llegando á Retiro á las 8 a. m. De Buenos Aires sale los martes y sábados á las 3.45 a. m. llega á Villa Valeria á las 12.40 p. m. De Villa Mercedes sale los martes, jueves y sábados á las 11.30 p. m. y llega á Villa Valeria á las 1.30 a. m. Por planos y detalles al señor Miguel Rosa en Villa Valeria ó al mismo Cangallo 474.—Arturo Etchegaray. m15

EN LUJAN — VILLA "JOSE Vicente Lanusse", 265 lotes de quinta á pocas cuadras al Este de la estación del ferrocarril, calle Circunvalación de por medio con la ciudad de Luján y con los trenes de la estación, sobre la vía del ferrocarril, cada hora y veinte minutos de la capital federal con el cual está en comunicación directa por medio de 14 trenes diarios. Las tierras más ricas de la provincia de Buenos Aires, las más altas y pintorescas de los alrededores 330 hectáreas divididas en pequeños lotes que al ensanchar el ejido de la ciudad de Luján darán mayor impulso y desarrollo á esta importante y progresista localidad, puestas al alcance del pequeño capitalista. Tanto el que desee tener una quinta de recreo como el agricultor y el horticultor y aun el especulador, tienen en esta venta que ofrecemos una brillante oportunidad para adquirir una fracción de tierra alta, bien situada, de porvenir indiscutible y en ventajosísimas condiciones de pago. Venta por cuenta de la sucesión de don José Vicente Lanusse. Sin base, sin interés y con toda liberalidad.

EL DOMINGO 27 de Abril á la 1 de la tarde sobre los mismos terrenos á la llegada del tren especial, en la carpa donde estará mi bandera, venderé estos terrenos de acuerdo con las siguientes condiciones de pago: 10 o|o al firmar el boleto, 15 o|o al escriturar, 25 o|o á un año, 25 o|o á dos años y 25 o|o á tres años de plazo, sin interés y con garantía hipotecaria de los mismos terrenos. Posesión de la tierra inmediata, mensurada y amojonada por el agrimensor señor Enrique Glade. Títulos perfectos. Escrituras dentro de los sesenta días ante los escribanos señores Maqueda y Bravo, Maipú 47. Comisión 2 o|o al comprador. Además de los trenes ordinarios que salen á las 8.15, 7.15, 3.15, 9.55 y 11.45 de la mañana, el día del remate saldrá un tren especial del Once á las 11.30 a. m. que parará en las estaciones intermedias y regresará á la terminación del remate. Pidanse planos, detalles y billetes para el tren especial á mi casa, Cangallo 474.—Arturo Etchegaray. m29

Manuel Campos

MANUEL CAMPOS

40 LOTES en 60 MENSUALIDADES

EN FLORES

EL ULTIMO SALDO DE LA QUINTA DE PIANA

PLANO DE DIVISION

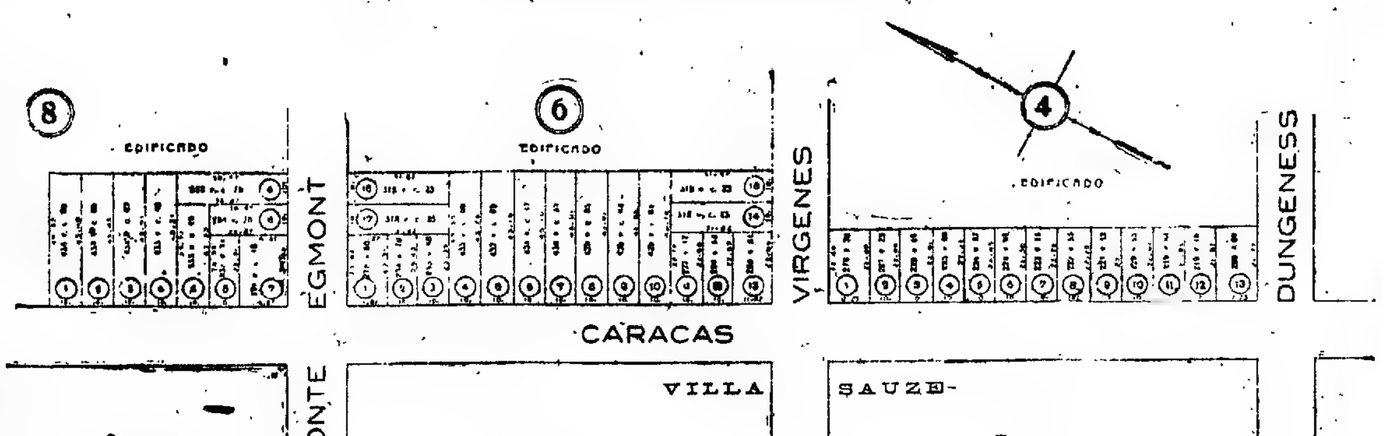

El Domingo 6 de Abril, á las 3

Pidan planos, 552 Bartolomé Mitre 556

MANUEL CAMPOS.

F. P. Bollini & Cía.

Bolívar 160

SEMANALES — Los LUNES caballos, carruajes y guarniciones. MARTES y SABADOS, plantas. Los JUEVES, muebles y mercaderías varias. En nuestra casa, Bolívar 160, á las 2 p. m. p.

EN VILLA DEVOTO — CON cédulas, 2 propiedades en un grupo, formando esquina, calle Aguirre 3501 al 3508 y Concordia 3908 al 3912, á media cuadra por ambos lados del tranvía 86. Terreno mide 12.87 metros de frente á la calle Asunción por 25.85 metros á Concordia. Edificación moderna, á todo costo y con la siguiente distribución: esquina Asunción 3501 al 3505, gran salón, con sótano que abarca todo el edificio, con entrada independiente, patio, pieza y demás dependencias. Concordia 3908, negocio con vidriera, cortina metálica, 2 piezas, baño, cocina, w. c., Concordia 3912, casita de 4 piezas, 2 altos, cocina, w. c., etc. Renta de todo $ 240. Base $ 26.000 de los que se descontarán una hipoteca de $ 12.000 á favor del Banco Hipotecario Nacional.

EL DOMINGO 6 de Abril á las 4 p. m. sobre las mismas. Títulos perfectos. Seña 5 o|o. Comisión 2 o|o.—F. P. Bollini y Cía. m26

BULEVARES CABILDO Y Dorrego. A 3 cuadras de estos importantes bulevares, 2 terrenos de dimensiones ideales, con frentes á 18 calles Léones y Gral. Paz, "Calles" adoquinadas y rodeadas de edificación moderna. El terreno con frente á Gral. Paz, mide 10 vs. de frente al NE., 20.22 de fondo por un costado y 20.57 vs. en el otro. El lote con frente á Leones mide 10 vs. de frente, 24.24 vs. en un costado y 24.22 vs. en el otro. Base, $ 23 vara cuadrada.

EL DOMINGO 6 de Abril, á las 4.30 de la tarde, sobre los mismos. Seña, 5 por ciento. Comisión, 2 por ciento. Títulos garantidos. Datos, Bolívar 160.—F. P. Bollini y Cía. m30

JUDICIAL. PROPIEDAD en Belgrano. Calle Cuba 2062 entre Guayra é Ibera. Cómoda como para familia. A 2 cuadras al Norte de Cabildo con doble vía de tranvías y con el 35 al frente. La edificación en perfecto estado, se compone de 2 piezas, comedor, 3 de altos, baño, cocina, w. c., molino, pisos tea y mosaico, etc., etc. Base de venta $ 13.500.

EL DOMINGO 13 de Abril á las 4 p. m., sobre la misma y de acuerdo al siguiente Edicto judicial. Por disposición del señor juez de 1ª instancia en lo civil de la capital, doctor Arturo Seeber (secretaría de Pietri) se hace saber por el término de 15 días que en el juicio deb Juan Pozzo contra Calistro Cayetano sobre cobro de pesos, han sido designados los martilleros F. P. Bollini y Cía., para vender en remate público una finca de propiedad del ejecutado, situada en Belgrano, paraje denominado Saavedra, calle Cuba 2068 entre Guayra y Iberá, edificado en el lote 10, compuesto de terreno de 8.65 mts. de frente al N. E. por 34.64 mts. de fondo, debiendo exigir del que resulte comprador el 8 o|o á cuenta de precio y el 2 o|o de comisión y cuya base de venta será la de $ 13.800. Por más datos á la secretaría del autorizante, 6a. piso Palacio de Justicia á los martilleros.—Buenos Aires, Marzo 24|913.—F. P. Bollini y Cía. m29

MUEBLES! — 2 BUENOS dormitorios Luis XV, con y sin ropero, 3 cuerpos, bibliotecas y casilleros norteamericanos, escritorios ingleses, y ministro, comedores y dormitorios en varios estilos, mesas de centro, comedor y fantasía, sillas de Viena y vaqueta, guardarropas, roperos, lavatorios, cómodas, camas, aparadores, columnas, cuadros, cajas de hierro, objetos de metal y cristal, artefactos para gas y luz eléctrica, etc., etc. Se rematarán,

EL JUEVES 3 de Abril, á las 2 p. m., en piezas, Bolívar 160, Comisión al comprador 10 o|o.—F. P. Bollini y Cía. al

JUDICIAL EN EL PARTIDO General Madariaga (antes Tuyú), Provincia de Buenos Aires. Dos fracciones de campo, con alambrados, cercos, corrales y construcciones rurales excelentes para ganadería, compuestas en su totalidad de 2.230 hectáreas, 12 áreas y 64 centiáreas. Base de venta 110 pesos la hectárea.

EL VIERNES 18 de Abril á las 3 p. m. en nuestra casa Bolívar 150 (capital federal) y de acuerdo con el siguiente

EDICTO JUDICIAL

Por disposición del señor juez de Comercio de la capital de la República doctor Tristán M. Avellaneda se hace saber al público por el término de 15 días que en el juicio que el Banco de Comercio sigue contra don Juan M. Dorr y doña Cecilia M. de Dorr sobre cobro de pesos que tramita por la secretaría del autorizante, han sido nombrados los martilleros F. P. Bollini y Cía., para que el día y hora que al efecto designen y con la base de las 2|3 partes de su tasación ó sean 110 pesos la hectárea, procedan á la venta en público remate de dos fracciones de campo situados en el partido General Madariaga (antes Tuyú), provincia de Buenos Aires, cuyo detalle es como sigue: Una fracción de campo compuesta de 1.115 hectáreas, 6 áreas, 82 centiáreas y 62 decímetros y tiene por linderos al NO., María S. de Medrano; al NE., Victoria S. de Esperón; al SE., Damiana Sáenz Valiente y al SO., fracción de Ercilia Medrana. La otra fracción es de la misma superficie que la anterior y tiene por linderos al NO., Sara Medrano de Labarce; al NE, Victoria S. de Esperón; al SE., Ercilia Medrano y fracción antes deslindada y al SO., Rodolfo Trelles. Ambas fracciones constituyen excelentes campos para ganadería, como la mayor parte de dicha región. Las mejoras existentes en dichos lotes están compuestas por alambrados, cercos, corrales y construcciones rurales. Tasación 165 pesos cada hectárea, lo que hace un total de $67.970.86 pesos. Se hace saber igualmente que los citados martilleros están facultados para percibir del comprador ó compradores el 8 o|o á cuenta de precio más el 2 o|o de su comisión. Buenos Aires, Marzo 29 de 1913.—Arturo Nayarro. Mayores datos é informes á nuestro escritorio, Bolívar 160.—F. P. Bollini y Cía. s3

R. Ballvé García

REMATARA EN VILLA UR- quiza la casa calle Mar Chiquita 5740 entre Bucarelli y Andonaegui, compuesta de seguán, corredor, 4 piezas y demás accesorios, terreno de 10 metros por 40 de fondo.

EL DOMINGO 6 de Abril á las 4 p. m. Base $ 3.000 pesos, mitad al contado y el resto á 1, 2 y 3 años, interés 8 o|o. Sin Bailliy, Remate.

Manuel Campos

40 LOTES EN 60 MENSUA- lidades. El último saldo de la conocida quinta de Piana. Unicos terrenos sin edificar en toda esa zona, hoy cubierta por construcciones modernas vallosas, Caracas, Dungenes, Vírgenes y Monte Egmont. Ubicación estratégica dentro de la que forma la parte central de Flores y donde convergen todos sus adelantos, como ser adoquinados, tranvías, luz eléctrica y todos aquellos elementos de progreso indispensables. A pocas cuadras de la plaza Pueyrredón, á una de Gaona, y de Boyacá y entre un macizo de población importante y que le da la característica de los barrios modernos. Son 40 lotes, en su mayoría pequeños, que van á realizarse sin base alguna, al solo objeto de terminar definitivamente con la fracción que correspondió á la quinta de Piana. Escrituras á los 30 días de la fecha del remate por ante los escribanos señores Ratto y Pita, Victoria 783, con títulos perfectos, de primer orden. Lotes amojonados, dentro de líneas municipales. Posesión inmediata.

EL DOMINGO 6 de Abril á las 2 p. m., sobre las Caradas, hay 5 esquinas que hacen ángulo á las calles Dungenes, Vírgenes y Monte Egmont, de 12.23 varas por 32.60, 16 otras de 10 varas por 32.60 y once lotes de 10 varas por 43. Con frente á Vírgenes, 2 lotes de 10 varas por 31.80 y con frente á Monte Egmont, 4 lotes de 10 varas por 28 á 32 de fondo. El pago se hará en 60 mensualidades sin interés, tres de las cuales se abonarán en el acto del remate, otras tres al escriturar dentro de los 30 días y las restantes más á mes, en el lugar que oportunamente se indicará. Visítense los terrenos y pídan planos en mi casa 552, B. Mitre 556.—Manuel Campos. m16

5 LOTES INCLUSO 2 LIN- das esquinas, en Lanús, sobre su centro importante, entre un almacenero de construcciones nuevas, á dos cuadras de la estación del F. C. S., á una del bulevar Ayohuma (adoquinándose) y del tranvía y en una ubicación donde su valorización es positiva, pues, día por día se cubre con un nuevo edificio moderno. Calle Ituzaingó esquina Santa Rosa y Sipe-Sipe esquina á Caaguazú. Títulos perfectos. Facilidades de pago, sin interés.

EL DOMINGO 6 de Abril, á las 2. Son parte de los terrenos que correspondieron á la sucesión Landa. En la esquina de Santa Rosa é Ituzaingó, hay 4 lotes indivisos de 11 al 22, manzana D), de 10 y 11.73 varas de frente por 26, 31 y 61 de fondo. Superficies 304, 317 y 617 v. c. Las bases de venta varían entre $ 5, 6 y 7 la v. c. La esquina de Sipe-Sipe y Caaguazú (lote 31, manzana Z), tiene 10.30 varas por 21.50. Superficie, 240.20 v. c. Base, $ 6 v. c. Siendo un firme propósito la liquidación de estos terrenos, y su adquisición una brillante colocación de capital, recomiendo se les visite y se estudie el negocio. Seña, 5 por ciento. Comisión, 2 por ciento. Informes y planos, á mi casa, 552 B. Mitre 556.—Manuel Campos. m30

Enrique D. Lagos & Cía.

Hipotecas, compra-venta y administración de propiedades

CAMPO DE MAYO, F. C. C. B. A. y á corta distancia de las estaciones Bella Vista y Munro (B. A. P.), 18 manzanas en lotes de 1.500 v. c. con opción amplia y base ínfima de $ 0.80 la v. c., para dividir un condominio; ya no se ofrecen terrenos tan altos y bien situados en estas condiciones, sino por circunstancias especiales. Forma de pago: 20 o|o al contado y el 80 por ciento en 4 anualidades con 7 por ciento de interés, pagadero por semestres adelantados.

EL DOMINGO 6 de Abril á las 2.30 p. m., sobre los terrenos. Pidan planos y otros datos á nuestra casa: para visitarlos, dirigirse á la quinta de Gallardo de la cual son linderos.—Enrique D. Lagos y Cía., 548 San Martín 248 m28

EN LOS PUEBLOS "LA VIO- leta" y "Santa Lucía", F. C. C. C. 40 manzanas en lotes de todas dimensiones, sobre estas estaciones por cuenta de la Compañía Argentina de Tierras del Norte Lda. Terrenos inmejorables, cuya valorización no es ya una promesa sino un hecho por el porvenir que tienen reservado todos los pueblos de esta línea. En 80 mensualidades. Sin base, á tanto la mensualidad.

EL DOMINGO 13 de Abril, á las 12.30 p. m. y 3.30 p. m. respectivamente. Exigiremos una mensualidad en el acto del remate y el 2 por ciento de nuestra comisión y 2 mensualidades más al entregar el título provisional. Escrituras por ante el señor Alejandro N. Ferrari, Florida 162, Buenos Aires; una vez pagadas 20 mensualidades. Títulos perfectos. Planos y otros datos á nuestra casa, 343 San Martín 343.—Enrique D. Lagos y Cía. m28

José F. Ramírez

En NAVARRO, F. C. S. y Com- pañía General de Ferrocarriles de la Provincia de Buenos Aires. En mis instalaciones de La Nueva, 91 remate feria. 1.500 vacunos buena clase, novillos y vacas de tambo.

EL DOMINGO 6 de Abril de 1913 á las 12 m., efectuaré el 91 remate feria de haciendas en general. Oportunamente detalles. Por pedidos de local en Navarro. U. T. 20 y en Buenos Aires, calle Cevallos 1030. v6

Mario Seeber & Delucchi

PROPIEDAD PERDRIEL 447 49 y 51, recién construída. Entre Avenida Alcorta y Brandsen. A 4 cuadras de Caseros, 2 de la Avenida Vélez Sársfield, 6 de Constitución y 4 de las estaciones Sola y de la Cía. Gral. Con adoquinado y vereda. Con el eléctrico 2 á 1|2 cuadras. Edificio de 2 pisos de cubanacle, un terreno de 9x47 frente por 17x38 fondo. Todo lujo y material de primer orden. Piso bajo: Salón al frente, vestíbulo, 2 dormitorios, 2 piezas más, 1 de servicio, cocina, etc. Piso alto: 2 salas á la calle, vestíbulo, 2 dormitorios, 2 piezas más, 1 de servicio, cocina, etc. Frente á Gral. Paz, mide 10 vs. de frente al NE., 20.22 de fondo por un costado y 20.57 vs. en el otro. El lote con frente á Leones mide 10 vs. de frente, 24.24 vs. en un costado y 24.22 vs. en el otro. Base, $ 23 vara cuadrada.

EL DOMINGO 6 de Abril, á las 4.30 de la tarde, sobre los mismos. Seña, 5 por ciento. Comisión, 2 por ciento. Títulos garantidos. Datos, Bolívar 160.—F. P. Bollini y Cía. m30

JUDICIAL. PROPIEDAD en Belgrano. Calle Cuba 2062 entre Guayra é Ibera. Cómoda como para familia. A 2 cuadras al Norte de Cabildo con doble vía de tranvías y con el 35 al frente. La edificación en perfecto estado, se compone de 2 piezas, comedor, 3 de altos, baño, cocina, w. c., molino, pisos tea y mosaico, etc., etc. Base de venta $ 13.500.

EL DOMINGO 13 de Abril á las 4 p. m., sobre la misma y de acuerdo al siguiente Edicto judicial. Por disposición del señor juez de 1ª instancia en lo civil de la capital, doctor Arturo Seeber (secretaría de Pietri) se hace saber por el término de 15

Naón, Bustillo y Fragueiro

San Martín 427

*JUDICIAL — EN PLENA CI-*ty. Lavalle 1702|10, esquina Rodríguez Peña 496 al 500, edificio en construcción, compuesto de sótano, 2 locales para negocio, 7 pisos altos, preparados para 14 casas y un último piso, con 10 habitaciones para uso exclusivo de los inquilinos. La construcción se levanta sobre terreno de 14 metros 102 milímetros de frente á Lavalle por 23 metros 815 milímetros de frente á Rodríguez Peña. Edificio que está llamado á producir gran renta, dadas las dimensiones de terreno, ubicación y en primer término por su distribución inteligentemente estudiada. Como es imposible dar en el aviso los pormenores de la edificación y el grado de adelanto de ésta, rogamos á los interesados quieran efectuar una visita ó pasar por nuestra casa á disposición. La venta se efectúa por orden del señor juez Dr. Roberto Repetto, secretaría del Dr. González Iramain, en el expediente núm. 748. Base $ 250.000, al contado. En el acto de la venta exigiremos al 8 ojo de seña y el 2 ojo de comisión.

EL DOMINGO 6 de Abril, á las 2.30 p. m., sobre la misma propiedad. Por planos á nuestras oficinas, San Martín 427.—Naón Bustillo y Fragueiro. m23

*JUDICIAL — DE LA IMPOR-*tante casa importadora de papel y artículos de librería de los señores Maucci, Restelli y Archinti, de la calle Talcahuano 623, venta por orden del señor síndico liquidador don Antonio Lozano, cuyo detalle es el siguiente: máquinas para imprenta, minervas, guillotinas, curvadoras, numeradoras, cosedora, artículos varios para imprenta y gran surtido de papelas, oleografías, cromos, gran cantidad de varillas para cuadros, libros, novelas, libros comerciales y artículos generales para librería que no se detallan por su mucha extensión.

Los días LUNES 7, MARTES 8, MIERCOLES 9, VIERNES 11 y SABADO 12 de Abril, á la 1 de la tarde y días subsiguientes hasta terminar. Seña 20 por ciento. Comisión 10 por ciento. En exposición desde ya, de 8 á. m. á 6 p. m.—Naón, Bustillo y Fragueiro. v12a

TERRENO BILLINGHURST

1737 entre Santa Fe y Guemes, terreno que por sus dimensiones y excelente ubicación se presta para edificar en el un palacio ó la gran casa de renta. Situado á media cuadra de la Avenida Santa Fe y en un barrio de edificación moderna. El terreno mide 12 metros 87 centímetros de frente por 43 metros 70 centímetros de fondo por el costado Sur y 51 metros 76 centímetros en el costado Norte y 14 metros de contrafrente. Base de venta 60 pesos la vara cuadrada, pudiendo el comprador pagar el saldo que resulte de su precio de venta á un año de plazo con 7 1|2 por ciento de interés. En el acto de la venta exigiremos del que resulte comprador el 8 por ciento como seña y á cuenta de precio y el 2 por ciento de nuestra comisión que es á su cargo.

EL DOMINGO 6 de Abril, á las 2 p. m., en la misma, por más datos á nuestras secretarios San Martín 427.—Naón, Bustillo y Fragueiro. m30

*MUEBLES — JUEGO DE SA-*la género de seda, gran espejo marco dorado, mesa de centro, juego de comedor de roble, escritorios ministro, bibliotecas, juego de cuero,, escritorio comercial, lavatorios, aguas corrientes, gran planta palmera, estatuitas de bronce, busto de mármol, cortinados, alfombras, sofá de mimbre, cuadros, adornos etc.

EL JUEVES 3 de Abril á las 2 de la tarde en nuestra casa, San Martín 427. Comisión 10 o|o.—Naón Bustillo y Fragueiro. a2

Quintín Alfonsín

(Calle Paraná 456)

REMATE DE NEGOCIOS,

LOS MARTES, armazones, muebles, comestibles, bebidas, bazar, etc. Anticipo dinero sobre mercaderías que se remitan á su venta —Alfonsín, U. T. 516, Libertad. v30

CAFE BILLARES CALLE

Triunvirato 635, remataré

EL JUEVES 3 de Abril, á la 1 de la tarde. Por orden de su dueño, todas las existencias en armazón de cedro, 3 espejos mostrador id, heladera con espejo, mesas cedro, sillas bar, espejos grandes, dos cuatro billares completos, máquinas luz gas carburo, vidriera, flambreras, reloj, puerta cancel, letrero luminoso, stores, cortinas, cortinas rayadas, platos y demás servicio, licores legítimos, toldo de calle, etc. é infinidad que está á la vista. Comisión, 10 por ciento á cargo de los compradores. Más datos, Paraná 456.—Alfonsín. m31

CAFE, BILLARES, CALLE

Hernandarias 1681, rematiré

EL VIERNES 4 de Abril, á las 2 de la tarde, por orden de su dueño, las existencias en billares completos, gran heladera, armazón con espejos, mostrador de cedro, mesas, sillas, reloj, perchas, cortinas, espejos, baño-maría, azucareras, tazas, vasos, licores, varias marcas é infinidad que está á la vista. Comisión 10 por ciento á cargo de los compradores. Más datos, Alfonsín, Paraná 458. v4

Manuel A. Romero

126 Bolívar 126

*ARMAS — 8.000 PIEZAS, en-*tre revólveres Smith, Elbar, Suizos, Colt, varias imitaciones, pistolas Browing's, Webley, Mäuser, escopetas de 1 y 2 caños, rifles, carabinas, trabucos, gran cantidad de dagas, cuchillos y facones de plata y metal blanco, revólveres Velo-Dog y Bull-Dog, cuchillos cabo de ciervo, marfil y de madera y otras clases de armas, en lotes, para particulares y negociantes.

EL LUNES 7 de Abril, á las 2. En mi casa, Bolívar 120. Comisión 10 o|o á cargo del comprador.—M. A. Romero. m30

*MUEBLES, PIANOS, ALHA-*jas con brillantes, buen juego de dormitorio Luis XV de 3 cuerpos, otros de roble, comedores Renacimiento y otras clases con sillas de vaqueta, juego de sala roble con lampas, espejos Luis XV, cuadros dormitorios nuevos y usados, escritorios y bibliotecas, caja de hierro, araña, guardarropa de 3 cuerpos, perchas y juego vestíbulo, mesas y columnas fantasía y muchos muebles sueltos, alfombras, cortinados, adornos, loza, cristales, armazones y mostradores, etcétera.

EL JUEVES 3 á las 2. En mi casa, Bolívar 120. Comisión al comprador.—M. A. Romero. a1

Héctor M. Verona

Suspendido

*ALMACEN DE COMESTI-*bles y bebidas calle Monte Egmont 1492, esq Segui, por orden de su dueño rematará

EL JUEVES 3 de Abril á las 1 p. m. todas las existencias en mercaderías de este bien surtido negocio á más sus armazones, mostradores, heladera, balanza, báscula, tarros, escaleras, etc. Atiendo ofertas en globo ó á balance hasta la hora del remate. Comisión 10 o|o á cargo del comprador. Más datos al martillero Alvarez 1024.—Héctor M. Verona. v3

Monte de Piedad Municipal

CALLE 53 Núm. 658

REMATE DE ALHAJAS Y objetos varios. De conformidad al artículo 80 del decreto reglamentario, procederá el martillero nombrado, á la venta en público remate

EL DIA 5 de Abril, de 1913, á las 8.30 p. m. y en el local del establecimiento, de todas las alhajas y objetos comprendidos en las pólizas vencidas hasta Febrero 28 de 1913. Las alhajas estarán á la vista desde el día 3 del corriente, donde los interesados podrán examinarlas.—La Plata Abril de 1913.—A. C. Magnin, gerente. v3

Pedro Almeyra Hnos.

*JUDICIAL — MOTOR A naf-*ta, tupí, sierra, cepillo, torno, prensa á columna, poleas, trasmisiones. Orden del señor juez de comercio, doctor FÉLIX Martín y Herrera, secretario doctor Alberto Domínguez Arteaga. Concurso Miguel Pomponio.

EL VIERNES 4 de Abril á las 2 en la calle Sarandí 1262. Seña 30 o|o. Comisión 10 o|o. v4

"La Equitativa"

*POR EL MARTILLERO SE-*ñor E. A. Gismondi, se rematará

EL VIERNES 4 de Abril á las 8.30 de la noche y en las noches sucesivas, en el caso de no terminarse en la primera, un rico surtido de alhajas y brillantes, armas, etc., que estará á la vista, en los días 3 y 4 de Abril. En su local, Cerrito 358. v4a

Esteban Bonorino

TAPADOS PARA señoras — Tartán, bombasí, alfombras, soutache de seda, máquinas, cerraduras, mercurio, papel, Malta, alambre de acero, id de hilo, cámaras de aire. Averías: Con intervención del agente de seguros y por cuenta de quien corresponda. Artículos de almacén, ferretería, etc. En mi casa, Bolívar 326.

EL JUEVES 3 de Abril, á las 2 de la tarde, procederé á la venta á dinero al contado. Seña, 30 o|o. v3

C. Narvaja Benítez

*GRAN ALMACEN ARMAZO-*nes, mostrador estaño, gran heladera, tideras, balanzas, básculas, etc. 5.000 pesos de mercaderías re almacén, bazar y ferretería que liquidaré á cualquier precio por demolición de la casa.

EL LUNES 7 de Abril á las 2 en punto. Frente mayores detalles y ubicación. Otros informes á mi escritorio, Sarmiento 1781 de 1 á 3. v6

MARIANO SALABERT & Cía.

En las COLONIAS de SANTA FE

150 CHACRAS DE LA

COLONIA "ELIDA"

5 $ por mes cada chacra

A pagar en 80 mensualidades, sin interés. Títulos de primer orden. Tierra virgen, libre de montes. Se rematarán el Jueves 10 de Abril, á las 3 p. m., en nuestra casa, Chacabuco 187.

Mariano Salabert y Cía.

*EN SANTA FE — LA PRO-*vincia agrícola de mayor importancia en la República, 150 chacras de riquísima tierra virgen, completamente libre de nosques y malezas. Campos libres, listos para mejor el arado y principiar la labranza desde el primer mes. He aquí resuelto el problema de los arrendamientos elevados con la ventaja de ser el locatario de su propia finca mucho antes de naberla pagada. Las tierras de la colonia Elida subdividas en chacras de 10 hectáreas, se hallan próximas á la estación Cañada Ombú, del ferrocarril Santafecino y á igual distancia de la estación Golondrina. Esa ésta tancia de la estación Golondrina. Es ésta la oportunidad, la única en estos momentos que se presenta al pequeño capitalista para invertir su dinero en la más segura especulación, lo mismo que para el agricultor que quiera independizarse de patronos ó de ser tributario de altos arrendamientos. Base regalada y cómodo pago, $ 5 la mensualidad por cada chacra de 10 hectáreas, ó sean 13 manzanas de 10.000 varas cada manzana, pagaderos en 80 meses sin interés.

EL JUEVES 10 de Abril, á las 3 de la tarde, en nuestra casa, Chacabuco 187. —M. Salabert y Cía. m23

MUEBLES

*COMEDORES, DORMITO-*rios, en exposición en nuestros 4 salones de ventas, Chacabuco 187, se rematarán

EL VIERNES 4 á las 2 de la tarde, escritorios norteamericanos, sillones norteamericanos, juegos de escritorios norteamericanos, id Rothschild marroquín, id de sala, caoba, nogal italiano, lámpas, brocatto y terciopelo, regias galerías de seda, dormitorios de roble de 1 y 2 personas de 4 y 6 piezas, comedores de nogal macizo, roble, cedro y pino tea, cajas de acero invulnerables, ricos pianos, arañas, cuadros, guarropas, mesas centro, roperos, lavatorios, camas y gran cantidad de artículos de bazar. El viernes á las 2. Chacabuco 187.—M. Salabert y Cía.

A. Ghilardotti

Corrientes 745. U. T. 4038, Avenida

HOY — ALHAJAS — POR cuenta de 2 fábricas europeas y con intervención de un Banco de esta capital. Un gran surtido de valiosas joyas con engarce de platino y oro 18. Orden de liquidar á cualquier precio. Sin retirar lote. Brillantes, perlas de Oriente, todo garantido. Se rematarán en el amplio local, Corrientes 745.

LOS DIAS MIERCOLES 2, JUEVES 3, VIERNES 4, y SABADO 5 de Abril á las 4 de la tarde y 9 de la noche. Comisión 10 por ciento. En exposición desde hoy. N. B.: Esta es la única casa establecida de alhajas finas que vende todo garantido. Establecida en el año 1906.—A. Ghilardotti. v5

Francisco Tain

HOY - JUDICIAL - HOY

¡CALZADO! ¡ CALZADO! — Remataré un completo surtido de calzados para hombre y señora, como ser: botines, botitas, zapatos, uruguayas y alpargatas por orden del señor Raúl Díaz, síndico adjudicatario del concurso de Simeón Garratié de Monte Caseros. El remate se efectuará

LOS DIAS 3 y 4 de Abril á la 1 p. m. en el local calle Tacuarí 359. Comisión 10 por ciento á cargo del comprador. 1p

HOY Tacuarí 359 HOY

ROPERIA AL POR MAYOR y casimires de los señores Ltedo Hermanos. También la colección completa de moldes, mesas, mostradores, estanterías, báscula flamante, carretillas, soberbia caja de acero de la marca Bash y todo lo que reste á la vista. A la 1 p. m. en punto. Sin retirar lote. 1p

J. S. Torrent

JUDICIAL en LEZAMA—519 hects. 14 a. y 75 c|dc campo flor, llamado "Villa Elisa". Base pesos 54.600. Tiene hipoteca de 22.000 pesos oro sellado.

EL DOMINGO 6 de Abril, á las 2 p. m. en dicho campo. Orden del juez doctor Marcenaro, secretaría Gambos. La Plata. Juicio concurso Diego Laurle. v6

Nicolás Manzo

DEL GRAN CAFE, BAR Y lunch, calle Sarmiento 419.

EL LUNES 7 de Abril á la 1 p. m. por orden terminante de su dueño y por demolición del edificio rematará todas las existencias y las reglas instalaciones de cedro de este negocio. Próximamente detalle. Más datos, Uruguay 375.—Nicolás Manzo. v4

F. Ramos Otero y Cía.

Hoy-Muebles á las 8 p. m.

*DEL Dr. JOSE Ma. MEN-*diondo, su rico mueblaje en la propiedad B. Mitre 1820.

HOY JUEVES 3 de Abril, á las 8 de la noche. Rico piano gran formato 3 pedales, juego sala lampas de seda y nogal de Italia, consola con espejo dorado, vitrina Imperio, notables cuadros al óleo, artísticos jarrones y bronces, cortinados, adornos, pedestales, etc., escritorio norteamericano cilíndrico, biblioteca, juego marroquín 7 piezas, sillón norteamericano, caja de hierro, útiles, etc. Rico dormitorio Luis XV con ropero de tres cuerpos, juego lavatorio metal, dosel, colchones, escritorio señora, muebles de fantasía, etc., comedor importado roble macizo, con aplicaciones de bronce, máquina coser Gabriel, guardarropa inglés, vestíbulo. Juego Thonet 9 piezas, persianas, etc., baño enlozado, plantas. Datos, 25 de Mayo 140. Comisión, 10 por ciento.

A. Lobeto

ALMACEN, FERRETERIA y bazar, Conde 1301, esq. Arredondo, tranvías 88, 97 y Larroque.

LOS DIAS 5 y 6 de Abril á las 2 p. m. Hay 7000 $ en mercaderías y útiles á liquidar. En breve detalles. Más datos á mis oficinas, Alsina 467, U. T. 2977, Avda. v3a

Cuelli y Greppo

(Ernesto J. Cuelli y José Greppo)

*BAZAR, JUGUETERIA, AR-*tículos de librería y papelería, calle San Juan 3335, remataremos por cesación de negocio.

EL JUEVES 3 Y VIERNES 4 de Abril, á las 2 p. m., buen surtido en jarrones, muñecas, garnitura de 3 piezas, floreros, jardineras, mesitas, juegos de té, cuentos, álbums, costureros, licoreras, lámparas, animales de piel, juguetes con y sin cuerda, 5.000 postales y un surtido de artículos de librería, armazones, mostradores, vidrieras, mesas, muestrarios para bazar y otros útiles. Comisión, 10 por ciento. Datos, Rivadavia 767. v4

Luis Zorrilla

DEPOSITO DE ACEITES Y comestibles denominado La Feria, Calle Ana 2942, entre Dean Funes y Rioja.

EL VIERNES 4 de Abril, á las 7 de la mañana y á las 2 de la tarde: por cuenta y orden de su dueño y por cesación de negocio, rematará: 4.000 kilos aceite comestible en latas de 1, 2 y 3 1|2 kilos, 15 cascos, aceite comestible, 200 kilos aceite oliva para corte en latas de 10 kilos 2.000 kilos lentejas, garbanzos, porotos manteca, fideos, caldo, arroz, tapes y otros, 200 libras de té en latas fantasía, 50 kilos pimentón en latas, 1.000 tarros salsa tomate, 1.000 tarros extracto de tomate, 500 paquetes velas inglesas surtidas, 500 kilos jabón lavar amarillo, 5 cilindros yerba paraguaya, 100 tubos café torrado, 10 kilos chocolate Aguirre y otros comestibles. Muebles y útiles: la y otros comestibles. Muebles y útiles: la y otros comestibles. Muebles y útiles: la

Víctor Aguilar

En Cnel. Pringles

66o. Remate-Feria

7000 lanares gordos 7000
consumo y cría

2000 vacunos gordos é invernada 2000

El Sábado 5 de Abril

v4

EN CORONEL PRINGLES—Remate-feria de haciendas, en mis instalaciones frente á la estación del ferrocarril Sud.

El SABADO 5 de Abril de 1913.

7.000 lanares gordos consumo y cría.
2.000 vacunos gordos é invernada.

Desde la 1 de la tarde, daré principio á la venta de las haciendas y cuyo detalle es el siguiente:

VACUNOS

10 vacas gordas especiales.
20 vacas gordas especiales.
30 vacas gordas especiales.
30 novillos gordos.
30 novillos gordos.
60 novillos gordos.
100 novillitos 1 1/2 años, muy mestizos sola marca.
300 novillitos id id.
150 id id id.
70 id 1 1/2 y 2 años.
50 id id.
50 id id.
800 vacas mestizas, servidas.
100 vacas mestizas servidas.
100 vacas con
100 terneros.
50 vacas lecheras.
20 terneros.
50 vacas.
50 vacas.
60 vaquillonas.
100 vacas al corte.
120 vacas y terneros.

LANARES

1.000 ovejas Lincoln, servidas.
1.000 capones Lincoln, 2 y 4 dientes.
300 capones cruza, 2 y 4 dientes.
1.000 capones cruza 2 y 4 dientes.
500 capones y ovejas gordas.
200 borregos gordos.
500 ovejas Lincoln.
1.000 ovejas al corte.
100 capones gordos.
200 capones gordos.
500 ovejas al corte.
100 ovejas consumo.
20 potros tiro pesado, especiales.

Con seguridad habrá mayor cantidad de hacienda. Se reciben consignaciones hasta el día del remate. Condiciones de venta las de costumbre. Por anotaciones y pedidos de datos, dirigirse á mi escritorio, C. Pellegrini 48.—Víctor Aguilar. v4

A. R. Navarro y Cía.

LIQUIDACION DE LA ESTANCIA "Los Alfalfares", campo y hacienda. En Dobles, F. C. Pacífico. Un establecimiento moderno en la sección 3a. de la Pampa, en el ángulo NO. del lote núm. 47 de la fracción A, ubicado á 3 1/2 leguas de la mencionada estación Dobles, con casitas proyectadas á mil metros del campo. Bien aguado, con agua de 1.a 12 metros, alambrado en su perímetro con líneas privadas, dividido en 14 potreros con 3 molinos Samson, cada uno con su tanque australiano de 120.000 litros y bebaderos correspondientes. Población principal y para peones, galpón, corrales, galpón, quinchada, instalación de cañerías para aguas corrientes, etc., etc., etc. Hay varias listas de montes que dan excelente sombra y abrigo á las haciendas. Se ha invertido mucho dinero en mejoras para dotar al establecimiento de todas las comodidades y elementos de trabajo. Con facilidades de pago. 2000 hectáreas inclusa 800 alfalfadas. Con la base de 75 $ moneda nacional la hectárea en la que se incluye una hipoteca de 40.000 pesos oro, sellado, equivalente á 84.000 de pesos moneda nacional con 9 o/o de interés al año que vence el 5 de Febrero de 1914 á favor de la Compañía Franco Belga, pudiendo abonar el saldo que resulte de la siguiente manera: la mitad al contado y la mitad á un año de plazo, con segunda hipoteca y 7 o/o de interés anual. Vapores de pasajeros salen todos los días del puerto.

EL JUEVES 10 de Abril á las 2 p. m. en el mismo establecimiento. Escrituración y posesión en seguida. Seguidamente venderemos las haciendas, útiles y enseres, según el siguiente detalle:

150 vacas aita mestización Durham, buen estado con 150 terneros al pie, hijos de toros pedigrée. 50 vaquillonas alta mestización Durham, de 2 1/2 años, hijas de toros de pedigrée y servidas por ídem. 100 id id id id de 1 1/2 años, hijas de toros de pedigrée. 100 terneros mestizos de Durham de 6 á 8 meses. Alta mestización Durham, también hijos de toros de pedigrée. 4 toros Durham puros de pedigrée, entrando uno importado. 40 vacunos al corte, mestizos Durham, buena clase y estado. 20 yeguas Shire de tiro, puras por cruza, marca Martínez de Hoz; 10 caballos de tiro y silla. 30 potrillos y potrancas. 1 automóvil "Cadillac" de 55 caballos, casi nuevo. 6000 kilos de semilla de alfalfa especial, de la actual producción del campo. 1 motor portátil. 1 trilladora de alfalfa "Tigre" núm. 4 y varios útiles propios de un establecimiento de campo. Los interesados y el viernes esperará el automóvil del establecimiento en la estación Dobles al tren que llega á las 2.40 p. m. para conducir al campo á los interesados en revisarlo. El día del remate habrá en la estación Dobles servicio de automóviles y coches para conducir á la concurrencia, la que podrá pernoctar en dicha estación donde hay comodidades para ello. Seña 5 o/o al firmar el boleto de venta. Comisión al comprador 5 o/o en el campo, 4 o/o en las haciendas y 10 o/o en los demás. Pídanse planos y datos al señor Carlos E. Harris en Macachín ó á nuestro escritorio en Buenos Aires, calle Sarmiento 706, 2o. piso. —A. R. Navarro y Cía. v26

Tello Simionati y Cía.

3000 vacunos 3000
Incluso
2000 novillos 2000
150 yeguarizos 150
En LABOULAYE F.C.P.
El Dgo. 13 de Abril
A la 1 p. m.

v5

LIQUIDACION DE LAS HACIENDAS, útiles y enseres del establecimiento "Milagros" del Sr. Irineo Boyer, por haber vendido el campo. El remate se efectuará en el mismo establecimiento, situado á 20 cuadras del pueblo. Todas las haciendas son de muy buena clase. Recomendamos especialmente las 1.000 vacas y vaquillonas por tratarse de una hacienda especial para cría, habiendo incluso varias planteles de vacas de pedigrée y pudiendo ser cruza, con su dotación de toros, procedentes de las cabañas Santa Isabel, del señor Belanguet y Estable Rural, del señor Fages. Por más datos á nuestro escritorio Maipú 359 ó á nuestro representante en Laboulaye, señor Juan Simionati. Próximamente detalles.—Tello, Simionati y Cía. v5

Ventura J. Pelluechi

Martillero: Enrique A. Ratti

EN LOBOS — F. C. SUD — 400 novillos y vacas; 100 lanares y 10 yeguarizos. 1er. remate feria.

EL DOMINGO 6 de Abril de 1913 á la 1 p. m. Detalle: 65 novillos 2 años gordos; 35 novillos 2 id id; 95 id 1 1/2 años gordos; 60 id 1 año gordos; 15 bueyes trabajo; 40 vaquillonas en lotes; 125 vacas varias lotes; 50 vacas con terneros, 55 vaquillonas de 1 1/2 años; 10 de 1 año; 100 capones y ovejas especiales. 2o. remate feria el domingo 4 de Mayo de 1913. Por pedidos de local á mi escritorio en Lobos.—Ventura J. Pelluechi. v5

José María Ezcurra

GONZALEZ CATAN — Venta especial de hacienda vacuna en mis instalaciones al lado de la estación Gral. Gonzalez Catán del F. C. Gral. de Buenos Aires, próximo á la capital.

EL DIA 14 de Abril á la 1 p. m. serán rematados 3.500 vacunos. Operación de todos conocidos compradores, y para los que no lo sean, pueden solicitar informes en nuestra casa, Florida 269 y 273, Buenos Aires, ó en el mismo Gonzalez Catán. Para ir en automóvil, salen todos los días de la mañana, desde Florida 269 y 273, Buenos Aires. Para ir en tren, salen todos los días de la mañana, desde la estación Constitución, del F. C. Gral. de Buenos Aires

RISSO & PATRON Cía

537—B. MITRE—537

CASAS

CENTRAL AL NORTE. — Propiedad Arenales 1923. A 150 metros de las Avds. Callao y Santa Fe. En el barrio de los palacios. Con 430 v. c. y 6 habitaciones. Base, 55.000 $, 1|2 á 1 ó 2 años con 7 o|o de interés. Aseada y desocupada. Visitarla del 10 en adelante. Después detalles. B. Mitre 537.—RISSO-PATRON & Cía.
EL DGO. 20 de Abril, á las 4.30. v12ab.

PROPIEDAD FLAMANTE para renta.—De bajos y altos. Concordia 292 y 54 esquina Bogotá 3400. Con tranvía á pocos metros por Bacacay. A 1 cuadra del bulevar Avellaneda. A 2 de la Av. Rivadavia y á 4 de la estación Vélez Sársfield. Barrio de primer orden, todo nuevo. Base, pesos 32.000. A plazos. Edificio construído con materiales escogidos, que consta de: planta baja: salón para negocio con gran sótano y piso de mosaicos, vestíbulo, 3 habitaciones, baño, cocina, 2 vidrieras grandes y 2 chicas con cortinas metálicas. Piso alto: con su entrada independiente, sala, vestíbulo, comedor, baño, despensa, cocina y 1 pieza en sótano, cielos rasos de yeso, pisos de tea y mosaicos, persianas de cedro y inetálicas, luz eléctrica y demás detalles complementarios, dos patios. Todo de primer orden. Se visita de 2 á 4. Más datos, B. Mitre 537.—RISSO-PATRON & Cía.
EL DGO. 6 de Abril, á las 2. m28

CASA DE FAMILIA, CATAMARCA 1477, entre Constitución y Pavón. Barrio desmasiado poblado. Con eléctricos para todos rumbos. Base, 15.000 $ que reconoce una hipoteca al 9 o|o de interés, que vence en Mayo próximo con opción á un año más. Consta de bonito frente instalación y está á 30 metros. Actualmente se levantan allí numerosos edificios de importancia. Más datos Bmé. Mitre 537—RISSO-PATRON & Cía.
EL DGO. 6 de Abril á las 2.30. m30

70 TERRENOS EN 80 MESES En Floresta. A 300 mts. al Este del tranvía de Larrazabal. Con frente á la gran Av. Escalada y calle Miralla. Alvarado, Vedia, Castillo, Zuviría y Arnujo. Base $ 15 por mes, en 80 mensualidades, sin interés. Son terrenos altos, rodeados de edificación, que se valorizan rápidamente. Inmejorables para empleados, para obreros, para colonar pequeños capitales. Es cuestión de hacerse propietario de una fracción de ellos, para porvenir seguro con solo disponer de una pequeña cuota mensual. Condiciones de pago: 3 mensualidades en el acto del remate y 3 más al retirar la libreta dentro de los 20 días de la venta. Comisión 2 o|o. Descuento del 10 o|o al que pague el contado. Con la obligación de escriturar después de pagadas las 80 nuevas mensualidades, por ante la escribanía del señor Ricardo Puig Lómez. El día del remate á las 2 de la tarde saldrán tranvías gratis de la esquina Rivadavia y Lacarra. Más datos y planos á nuestra casa. Bmé. Mitre 537.—RISSO-PATRON & Cía.
EL DGO. 13 de Abril á las 2.30. m30

CASA A LARGOS PLAZOS. En Belgrano, Pampa 2171, casi esquina Conde. Es barrio preferido para habitar. A un paso de la Av. Colegiales con doble vía de eléctricos y de la estación del Pacífico. Base, $ 9.000 inclusive una hipoteca de pesos 6.126 que se paga por mensualidades de $ 90.53 entre amortización é intereses. El excedente sobre la hipoteca al contado. Mide 10 por 34.50. Edificio sólido que consta de verja de metal y hierro, jardín, 2 amplias habitaciones, comedor que cuadra con patios, baño, cocina y pieza para servicio, galerías, cielos rasos de yeso, pisos de tea y mosaicos. Visítese. Más datos, B. Mitre 537.—RISSO-PATRON & Cía.
EL DGO. 6 de Abril á las 4. m28

CASA EN EL CABALLITO. Franklin 1048, entre Cucha-Cucha y Pujol. A 2 cuadras de la Av. Gaona adoquinada y con eléctrico. Barrio moderno, sumamente poblado. Base $ 7000. A plazos. Mide 10 por 21.52 y consta de 3 piezas, galería y dependencias. Cielorrasos de yeso, pisos de tea y mosaicos, carpintería de cedro, pozo con bomba. Visítese. Más datos, Bmé. Mitre 537.—RISSO-PATRON & Cía.
EL DGO. 6 de Abril á las 2.30. m30

PARA HABITAR EN VILLA Urquiza, Pacheco 2146. Muy linda casa. Base $ 6.000. A plazos. Mide 10 por 57. Después detalles. Datos Bmé. Mitre 537.—RISSO-PATRON & Cía.
EL DGO. 13 de Abril á las 2.30. v5a

CASA EN FLORES—DUNCAN 5447, entre Sud América (adoquinada) y Fray Cayetano. A 1 cuadra de la Av. Gaona y á la mano del tranvía de Boyacá. Base $ 4500. A plazos. Mide 9.24 por 39.28 y consta de 2 piezas grandes y 1 chica, cocina, etc. Pisos de tea y mosaicos. Pozo de balde y fondo con muchas plantas. Llaves al lado, en la cantina. Visítese. Más datos, Bmé. Mitre 537.—RISSO-PATRON & Cía.
EL DGO. 6 de Abril á las 3. m28

EN NUEVA POMPEYA — 3 terrenos á 100 metros de la Av. Sáenz, adoquinada y con doble vía de eléctricos (núm. 47) y á dos cuadras de la estación Sáenz, del F. C. de Trocha Angosta. Con frente á la calle Centenario y á 10 metros de la iglesia. En el punto más alto de esa importantísima zona obrera. Los terrenos están un metro más alto que la Av. Sáenz. Base pesos 4 v. c. Son dos lotes unidos de 10 por 19.58 y otro de 10 por 20.44. Se venderán con opción. Visítese. Más datos y planos á nuestro salón de ventas, B. Mitre 537, donde se efectuará el remate.—RISSO PATRON y Cía.
EL JUEVES 10 de Abril á las 4. a3

TERRENOS

EN MORON—7 LINDOS TERRENOS. En 30 mensualidades. La esquina Santa Fe y Belgrano. A 6 cuadras al Sud de la estación á la mano de la plaza y á 2 cuadras del adoquinado y en la esquina luz eléctrica. Rodeados de edificación compacta. Base $ 1.50 v. c. Son lotes de 10 á 15.23 de frente por 39.55 á 49.65 de fondo. Se dará opción, lo que permitirá adquirir toda la fracción para hacer allí la propiedad de recreo. Para casas de empleados son inmejorables. Condiciones: de la venta: 3 mensualidades en el acto del remate y 3 más al retirar la libreta dentro de los 15 días de la venta. Comisión 2 o|o. Escrituras inmediatas por la oficina del señor Santiago J. Rassetto. Más datos y planos á nuestra casa, Bmé. Mitre 537.—RISSO-PATRON y Cía.
EL DGO. 6 de Abril á las 4. m30

EN BELGRANO. LA ESQUINA Crámer y Jaramillo, en 5 lotes, entrando un edificio de renta. Todo en 45 mensualidades sin interés. Base $ 6 y $ 5 v. c. Después detalles. Más datos Bmé. Mitre 537.—RISSO-PATRON & Cía.
EL DGO. 6 de Abril á las 2.30. m30

A POCOS METROS DE LA Avenida Alvarez Thomas, 2 preciosos lotes. Plaza entre Zarraga y Av. Los Incas y Zarraga entre Plaza y Tronador. Base $ 9 v. c. A plazos. Miden 10 por 50 y 10 por 60. Son inmejorables para la casa habitación ó de renta por su proximidad á la Av. Alvarez Thomas que tiene doble vía de eléctricos y está á 30 metros. Actualmente se levantan allí numerosos edificios de importancia. Más datos Bmé. Mitre 537—RISSO-PATRON & Cía.
EL DGO. 6 de Abril á las 2.30. m30

70 TERRENOS EN 80 MESES En Floresta. A 300 mts. al Este del tranvía de Larrazabal. Con frente á la gran Av. Escalada y calle Miralla. Alvarado, Vedia, Castillo, Zuviría y Arnujo. Base $ 15 por mes, en 80 mensualidades, sin interés. Son terrenos altos, rodeados de edificación, que se valorizan rápidamente. Inmejorables para empleados, para obreros, para colonar pequeños capitales. Es cuestión de hacerse propietario de una fracción de ellos, para porvenir seguro con solo disponer de una pequeña cuota mensual. Condiciones de pago: 3 mensualidades en el acto del remate y 3 más al retirar la libreta dentro de los 20 días de la venta. Comisión 2 o|o. Descuento del 10 o|o al que pague el contado. Con la obligación de escriturar después de pagadas las 80 nuevas mensualidades, por ante la escribanía del señor Ricardo Puig Lómez. El día del remate á las 2 de la tarde saldrán tranvías gratis de la esquina Rivadavia y Lacarra. Más datos y planos á nuestra casa. Bmé. Mitre 537.—RISSO-PATRON & Cía.
EL DGO. 13 de Abril á las 2.30. m30

CAMPOS

NOTABLE CAMPO EN Trenque Lauquen. Cuartel 19. A una legua y 1|4 al Sur de la estación del ferrocarril. 809 hectáreas divididas en 4 fracciones. Tierra especial para toda clase de cultivo: lo más rico de esa ponderada zona. Alambrado con seis hilos lisos y uno de púa en todo su perímetro. Completamente rodeado de importantes establecimientos agrícola-ganaderos. Base, $ 150 la hectárea. Mitad al contado y mitad á 1, 2 y 3 años con 8 o|o de interés. Es campo que recomendamos sin reservas, como algo muy especial. Ocupa precisamente el centro de esa región que se singulariza por sus espléndidos alfalfares. Comprarlo es asegurar un negocio de importancia, ya sea que se destine á ganadería ó agricultura ó simplemente que se piense en esperar valorización. Allí habrá, seguramente, considerable aumento de valor. La subdivisión en 4 lotes y la forma de pago, facilita su adquisición. Para visitarlo, dirigirse á Domingo Córdoba en Trenque Lauquen. Pidan informes y planos á nuestra casa, B. Mitre 537, donde se efectuará el remate.—RISSO-PATRON & Cía.
EL JUEVES 10 de Abril, á las 4. m29

100 HECTAREAS DE CAMPO en la colonia Teodolina. En el deslinde de las provincias de Buenos Aires y Santa Fe. A 2 1|2 leguas de las estaciones Teodolina y Villa Cañas. F. C. P. y á una legua al Oeste del pueblo. Campo alto, apto para agricultura y ganadería. Tierra riquísima que ha dado en la última cosecha, un rendimiento de 28 fanegas de trigo por cuadra. Con agua dulce de 4 á 5 metros de profundidad. Base, $ 80 la hectárea. Para liquidar. Está alambrado en todo su perímetro. Se visita por Teodolina. Preguntar por el cochero Luis Peralta. Más datos y planos á nuestra casa, B. Mitre 537, donde se efectuará el remate.—RISSO-PATRON & Cía.
EL JUEVES 10 de Abril, á las 4. m29

CAMPO EXCEPCIONAL EN Marcos Paz. De 41 hectáreas. A 5 cuadras de la estación del Midland, 15 de la iglesia y de las 2 estaciones del F. C. Sud y de la C. General de Ferrocarriles. Con frente á los caminos generales á Rodríguez y Navarro. Con poblaciones de material, árboles frutales y de sombra, varias divisiones alambradas, alfalfa y teléfono. Es tierra riquísima y especial para todo lo que se desee, á solo 1 hora de la capital y con 30 trenes diarios, y reputados como lo más valiosos de esa localidad, donde su valor territorial no tiene valuación posible. Base $ 6000 la hectárea, dándose $ 25.000 á 1 6 2 años de plazo, con el interés corriente en plaza. Para visitarlo preguntar por el cochero Guardia. Más datos y planos á nuestra casa, Bmé. Mitre 537, donde se efectuará el remate.—RISSO-PATRON & Cía.
EL JUEVES 10 de Abril, á las 4. m29

JUDICIAL — 5.100 HECTA- reas de campo en la Pampa Central, sección 19a, fracción C de las cuales 5.000 hectáreas están ubicadas en la parte Sur del lote 11 y 100 hectáreas en el ángulo SO. del lote 12. Están unidas y lindan por el Norte con la señora María J. de Praderé; por el Sur y Este, con los herederos de don Francisco Ambrosetti y por el Oeste, con los del señor Cook. Figura en el plano gráfico á nombre de la sucesión de don Benito Herrero. Tasación $ 8 la hectárea. Base de venta, las 2|3 partes ó sea $ 5.33 la hectárea. Venta por orden del señor juez doctor Raimundo Naveira, secretaría del doctor Armando F. Laspiur, en el juicio sucesorio de don Benito Herrero. Seña, 8 por ciento. Comisión 2 por ciento. Más datos y planos, B. Mitre 537, donde se efectuará el remate.—RISSO-PATRON & Cía.
EL JUEVES 10 de Abril, á las 4. m27

CERNESTO CALVO

En BELGRANO

dos lotes unidos

O'Higgins entre Pampa y Sucre

12.79x60.30 varas cada uno

A plazos

EL DOMINGO 6

A LAS 4 P. M.

Base $ 45 v. c.

EN BELGRANO, O'HIGGINS entre Pampa y Sucre. Dos lotes unidos, con opción, de 12.79 vs. de frente por 60.30 vs. de fondo, cada uno. En el paraje preferido de Belgrano, donde la edificación es más moderna y lujosa y donde ya no quedan fracciones para la venta, unidas los dos lotes presentan dimensiones magníficas para un palacete digno de las modernas y confortables mansiones que se construyen y se han edificado en ese radio.

El DOMINGO 6 de Abril, á las 4 de la tarde, sobre los terrenos, venderé estos lotes, con opción. Base definitiva, $ 45 m|n. la v. c. y pagaderos $ 12.536.88 en Marzo de 1914, $ 12.536.88 á Marzo de 1915 por cada lote y el resto al contado. La parte en hipoteca paga el 7 por ciento de interés anual. Títulos perfectos. Seña, 8 por ciento. Comisión, 2 por ciento. Informes, Rivadavia 633.—Ernesto Calvo.
m30

Juan L. Colombo (hijo) y Cía.

EN LOMAS DE ZAMORA — Quinta La Blanca. 157 notables lotes. Con frente á las calles Olden, Olazábal, Thomas, Molina Arrotea, Bustamante, Andes y otras. Por separación de condominio. Con base de pesos 10 por mes en 80 meses. A diez cuadras de la estación Lomas, con aguas corrientes, gas y luz eléctrica. A una cuadra del adoquinado, á ocho del tranvía eléctrico. Con servicio de noventa trenes diarios que hacen el recorrido de Constitución á Lomas en 19 minutos.

EL DOMINGO 6 de Abril á las 2.30 p. m. sobre los mismos. Con tren gratis de plaza Constitución á la 1.55 p. m. y vagonetas también gratis desde Lomas hasta los terrenos. Pocas veces salen á la venta fracciones de tierras ubicadas en situación de primera fila, fraccionadas en pequeños lotes, rodeada de compacta población, con vías de comunicación fáciles, con luz, aguas corrientes, etc., y en condiciones que hasta el obrero más humilde pueda adquirir un lote con el pequeño esfuerzo de ahorro de 33 centavos por día. A nosotros nos ha cabido la oportunidad de ofrecer esta primicia que estamos seguros no será desperdiciada. En esa convicción es que ofrecemos este negocio seguros de presentar una oportunidad tanto al pobre como al rico, aquel para fomentar su fortuna levantando allí su modesta vivienda, y á este para radicar su mansión de descanso y recreo. No se hace necesario repetir aquí las ventajas que reportará adquirir un lote de los que ofrecemos á la venta, puesto que los que lean este aviso han de pasar á visitarlos y visitarlos es convertirse en comprador de ellos. Títulos perfectos por ante el escribano Basilio Contreras una vez abonadas 15 mensualidades. Exigiremos 2 mensualidades en el acto del remate y 2 más al otorgarse los títulos provisionales. Comisión 2 por ciento. Las mensualidades restantes, se abonarán en el Banco que oportunamente se designe. Más datos, planos y boletos para el tren gratis á nuestras oficinas, Avenida General Mitre 90. Avellaneda. U. T. 193, Barracas.
a2

R. P. R.

Rogelio P. Rayneli y Cía.

A. Mayo 840, Victoria 839

32 LOTES EN 80 MESES — En Villa Lacroze, á 4 cuadras de la estación Caseros del tranvía Rural. La manzana, calles Castelar, Francia, Humberto I y Agustín de Vera. Base, $ 10 la mensualidad. Pidan planos. A 1 cuadra de la plaza Richmon-Ville, á 10 cuadras de la estación Palomar del F. C. P. A media cuadra de la quinta de Querci y de otras no menos importantes que ésta. Forma de pago: tres mensualidades al firmar boleto, otro al firmar las escrituras ante el escribano que oportunamente se indicará y las restantes del 1 ay 10 de cada mes. Tren gratis de la estación Chacarita á las 2.30 en punto. Visiten los terrenos, son altos; están en paraje de gran porvenir. Comisión 2 por ciento.

EL DOMINGO 6 de Abril, á las 3.—Rogelio P. Rayneli y Cía., Victoria 839.
m16

Williams & Gimenez

JUDICIAL

5381 hectáreas EN SAN LUIS

Departamento Gral. Pedernera

A 4 leguas de la estación

Batavia

Lo mejor de los Campos del Sur

SIN BASE A PLAZOS

v15a

JUDICIAL—EN SAN LUIS 5381 hectáreas, depart. General Pedernera, A cuatro leguas de la estación Batavia, F. C. al Pacífico. Uno de los mejores campos del Sur de la provincia. Campos de pastos muy ricos y agua de primera calidad. Excelente para ganadería, agricultura y alfalfa, alambrado por dos costados, población forrada en hierro y cieloraseos de madera. Jagüel y un potrero de 80 hectáreas. Por informes al señor Juan E López, en la estación Batavia. Linderos por el Norte Juan E. Areco, por el Sur J. Argento, por el Este sucesión Javier Laurens y Scala y Bancalari y por el Oeste Real Salas y Urdania. El campo está disponible. Venta sin base. Reconoce una hipoteca de 250.000 francos á favor de la Sociedad Pastoril Belga Sur Americana, que vence el 15 de Mayo de 1918. El saldo 20 o|o al contado, 20 o|o á 6 meses, 20 o|o á 12 meses, 20 o|o á 18 meses y 20 o|o á 2 años, con 7 o|o de interés anual y pagarés hipotecarios.

EL MARTES 15 de Abril á las 3 p. m., en nuestra casa, Sarmiento 462, por orden del señor juez doctor Arturo Seeber, secretario Francisco Castellanos (hijo), en los autos testamentarios de don Francisco Bustamante. Títulos perfectos. Escritura por el escribano señor Horacio Turio. Seña, 8 o|o. Comisión 2 o|o. Planos é informes, Sarmiento 462.—Williams y Giménez.
m20

VICTORIA 1144

PROPIEDAD edificada en un terreno de 8.25 varas de frente por 34.65 varas de fondo, compuesta su edificación de siete piezas, hall, cocina, etc., con dos piezas altas. Está alquilada, sin contrato. Base, 80.000 $. Forma de pago: tercera parte al contado, tercera parte á seis meses y tercera á doce meses, con 7 por ciento de interés y pagarés hipotecarios.

EL JUEVES 10 de Abril, á las 3 p. m., en nuestra casa, Sarmiento 462. Títulos perfectos. Escritura por el escribano señor Horacio Turio. Seña, 8 o|o. Comisión, 2 por ciento.

VICTORIA 1152

PROPIEDAD contigua á la anterior. Edificada en terreno de 11 varas de frente por 70 varas de fondo. Su ubicación consta de planta baja, gran salón, antesala, escritorio, gran comedor, antecomedor, cinco dormitorios, cuarto de baño, cocina, antecocina, carbonera, etc. Planta alta, cinco dormitorios, cuarto de baño, etc., entrepiso con dos piezas de servicio, todo con materiales de primer orden. Tres grandes patios con pisos de mármol. La casa está desocupada. Base, 160.000 pesos. La propiedad reconoce una hipoteca de 120.000 francos, á favor de la Sociedad Crédito Territorial Argentino, que vence el 18 de Junio de 1915 por cada lote y el resto al contado. La parte en hipoteca paga el 7 por ciento de interés anual. Títulos perfectos. Seña, 8 por ciento. Comisión, 2 por ciento. Informes, Rivadavia 633.—Ernesto Calvo.
m30

EN SAN ISIDRO—ITUZAINGO 221. Por orden de la sociedad Socorros de San Isidro. Terreno de 15v01 de frente por 18v59 en el contrafrente, 61v72, en el costado Norte y 64v26 en el costado Sur, formando una superficie de 1.183.74 varas cuadradas. Linda con Gauqench, Boggio, Dibar, y otros. Ubicación inmejorable, á dos cuadras y media de la estación del ferrocarril calle adoquinada dimensiones especiales para una hermosa villa, ó para la construcción de una ó dos casas de renta, teniendo en cuenta que San Isidro es el pueblo donde se necesita construir muchas casas por el gran interés de vivir en esa privilegiada localidad, por su higiene, altura, belleza de sus paisajes y sus progresos edilicios que pone á la cabeza de los pueblos que rodean la capital. Base para la venta, 16 $ la v. c. 1|3 parte al contado, 1|3 parte á 6 meses y 1|3 parte á un año con 8 o|o de interés anual y garantía hipotecaria.

EL JUEVES 10 de Abril, á las 3 p. m., en nuestra casa Sarmiento 462. Títulos perfectos. Seña 8 o|o. Comisión 2 o|o. Planos é informes, Sarmiento 462.—Williams y Giménes.
m18

ESTACION HORTENSIA, F. C. Midland. Los solares, chacras y quintas que rodean la estación de este campo, en el partido Carlos Casares. Un nuevo pueblo en la zona más rica de la provincia y á 9 horas de la capital, que posee ya una importante casa de comercio y se inicia el edificio para hotel. Hortensia está rodeada de Carlos Casares, 9 de Julio, Bolívar y Pehuajó. Venta sin base. Los solares de pueblo, á tanto el metro, y las quintas, á tanto la hectárea, en 10 semestres de plazo con 7 o|o de interés anual. La primera cuota á un año ó sea el 1o. de Abril de 1914. Los que edifiquen casa de material en el corriente año, recibirán 10.000 ladrillos y los demás ladrillos se venderán á precio de costo y con grandes facilidades de pago.

El DOMINGO 6 de Abril á las 12 del día en la misma estación Hortensia, despachos de un almuerzo campestre. Seña 1 semestre y otro al recibir el título provisional. Comisión 2 o|o. Planos, pidan por correo á nuestra casa, Sarmiento 462. Los interesados pueden reservar camas en el C. Mixto. Tren el tren que sale el sábado 5 de Abril á las 7.25 a. m. de la estación Sola.—Williams y Giménez.
m27

JUDICIAL — EN LAS BARRANCAS de San Isidro. Una fracción de la gran propiedad Villa Magdalena. La situación más pintoresca y más alta, sobre el río de la Plata. Lo más codiciado por sus preciosas perspectivas. Con frente á la avenida 25 de Mayo y contrafrente á la barranca. A pocos metros del gran juego de pelota Lasalle y rodeada de las magníficas quintas de Elortondo, Bellocq, Marín, Gil, Aldaz de Guerrico, Maibrán, Escobedo, Ocampo, Leloir, etc. Con magnífico parque de árboles seculares, plantas de mérito y frutales elegidos. Las dimensiones son las siguientes: 39m499, ó sean 45v60 frente á la aven. 25 de Mayo (con medianería), 41m340 igual á 61v04 á la calle Río Bamba (camino del bajo, al pie de las barrancas), 348m481, igual á 402v395, en el costado Sur, lindando con la fracción de don Francisco C. Bustamante y 348m67, igual á 402v505 en el costado Norte, lindando con la fracción de don José Luis Bustamante con un martillo á favor de 13m524, igual á 15v615, por 227m34, igual á 262v608, formando una superficie de 15.300 metros cuadrados, ó sean 20.409 varas cuadradas. Sin base, pagadero tercera parte al contado, tercera á 6 meses y tercera á un año con 7 por ciento de interés y pagarés hipotecarios.

EL JUEVES 10 de Abril, á las 3 p. m., en nuestra casa, Sarmiento 462, por orden del señor juez doctor Arturo Seeber, secretaría Francisco Castellanos (hijo), en los autos testamentarios de don Francisco Bustamante. Títulos perfectos. Escritura por el escribano señor Horacio Turio. Seña, 8 o|o. Comisión 2 o|o. Planos é informes, Sarmiento 462.—Williams y Giménes.
m18

VICTORIA 1144 y 1152 — EN tre Lima y Salta. Dos propiedades, en la calle consagrada para las grandes casas mayoristas, la ubicación preferida por el comercio y donde jamás se ve una finca desalquilada. Oportunidad única para adquirir en pleno centro dos propiedades que en conjunto forman un frente de 20 varas con una superficie de 1.100 varas cuadradas, medidas ideales para la construcción de una gran casa introductora ó la gran casa de renta, cómoda é higiénica.

Detalles de las propiedades:

JUDICIAL — EN LA PAMPA Central, sección XIII. 1.440 hectáreas. Es uno de los mejores campos del territorio de la Pampa. Pastos riquísimos y agua excelente, á 4 y 8 metros de profundidad. Apto para ganadería y agricultura. Está alambrado por dos costados, forma el ángulo NE. del lote 22 y son sus linderos por el Norte, Francisco Costa, por el Sur Josefina Elortondo de Bemberg, por el Este, Carlos T. Reyes y por el Oeste, con V. Tivet. El ramal á construirse del ferrocarril Oeste de Telén á la colonia General Emilio Mitre pasará á corta distancia. Informes á Miguel Arostegui en Carhué, vía General Lagos ó General Acha. Venta sin base. 20 o|o al contado, 20 o|o á 6 meses, 20 o|o á 12 meses, 20 o|o á 18 meses y 20 o|o á 2 años, con 7 o|o de interés anual y pagarés hipotecarios.

EL MARTES 15 de Abril á las 3 p. m. en nuestra casa, Sarmiento 462. Sin base. 20 o|o al contado, 20 o|o á 6 meses, 20 o|o á 12 meses, 20 o|o á 18 meses y 20 o|o á 2 años, con 7 o|o de interés anual y pagarés hipotecarios.

EL MARTES 15 de Abril á las 3 p. m. en nuestra casa, Sarmiento 462, por orden del señor juez doctor Arturo Seeber, secretaría Francisco Castellanos (hijo), en los autos testamentarios de don Francisco Bustamante. Títulos perfectos. Escrituras por el escribano señor Horacio Turio. Seña 8 o|o. Comisión 3 o|o. Planos é informes, Sarmiento 462.—Williams y Giménez.
m20

JUDICIAL — EN LAS BARRANCAS de San Isidro. Una fracción de la gran propiedad Villa Magdalena. La situación más pintoresca y más alta, sobre el río de la Plata. Lo más codiciado por sus preciosas perspectivas. Con frente á la avenida 25 de Mayo y contrafrente á la barranca. A pocos metros del gran juego de pelota Lasalle y rodeada de las magníficas quintas de Elortondo, Bellocq, Marín, Gil, Aldaz de Guerrico, Maibrán, Escobedo, Ocampo, Leloir, etc. Con magnífico parque de árboles seculares, plantas de mérito y frutales elegidos. Las dimensiones son las siguientes: 39m499, ó sean 45v60 frente á la aven. 25 de Mayo (con medianería), 41m340 igual á 61v04 á la calle Río Bamba (camino del bajo, al pie de las barrancas), 348m481, igual á 402v395, en el costado Sur, lindando con la fracción de don Francisco C. Bustamante y 348m67, igual á 402v505 en el costado Norte, lindando con la fracción de don José Luis Bustamante con un martillo á favor de 13m524, igual á 15v615, por 227m34, igual á 262v608, formando una superficie de 15.300 metros cuadrados, ó sean 20.409 varas cuadradas. Sin base, pagadero tercera parte al contado, tercera á 6 meses y tercera á un año con 7 por ciento de interés y pagarés hipotecarios.

EL JUEVES 10 de Abril, á las 3 p. m., en nuestra casa, Sarmiento 462, por orden del señor juez doctor Arturo Seeber, secretaría Francisco Castellanos (hijo), en los autos testamentarios de don Francisco Bustamante. Títulos perfectos. Escritura por el escribano señor Horacio Turio. Seña, 8 o|o. Comisión, 2 o|o. Por planos é informes en nuestra casa, Sarmiento 462.—Williams y Giménez.
m18

EN SAN LUIS, ESTACION Travesía 1081 hectáreas de campo en el departamento Pedernera, á 400 metros de la estación Travesía del F. C. Pacífico, apto para agricultura ó ganadería, con aguas buenas, entre campos colonizados y sembrados de alfalfa, maíz, avena, etc., y lindando con Tebaldi Fortuna, Colonia San Carlos, etc. Base 27 $ la hectárea, incluyendo una hipoteca de $ 20.000 á 3 años con 8 o|o y el saldo mitad al contado y mitad á 1 año de plazo, con pagarés hipotecarios y 7 o|o de interés anual.

EL MARTES 15 de Abril á las 3 p. m. en nuestra casa, Sarmiento 462. Seña 5 por ciento. Comisión 2 o|o. Otros informes en Sarmiento 463.—Williams y Giménez.
al

Victor M. Percovich

Suspendido con motivo de las elecciones

PRECIOSA PROPIEDAD edi- ficada á todo costo con base para altos, esquina bulevares Vernet y Scalabrini, frentes Norte y Este y á una cuadra del bulevar La Plata. Rodeado de tranvías con espléndidos alfimadores á la puerta. Almacén ocupando un esquina por excelente inquilino teniendo piezas interiores. Al lado sobre Scalabrini, casa de familia de seis piezas con dos salas á la calle, todo en cal, carpintería de cedro, mosaicos, etc.

EL DOMINGO 6 de Abril á las 3 de la tarde, venderé esta propiedad, excediendo de la ínfima base de 24.000 $, pudiendo el comprador dejar al quiere 15.000 $ en hipoteca á dos años de plazo y 5.000 á una con 8 por ciento de interés con trimestre adelantado. Títulos perfectos. Renta actual pesos 200, pudiendo dar el doble. Atención, capitalistas y gente pruedente, pues la propiedad se presta para habitar la casa de familia y tener renta firme con la esquina. Seña 8 por ciento. Comisión 2 por ciento á cargo del comprador. Más datos á mi escritorio, B. Mitre 417.
al

Adolfo Calvete

EN MARTINEZ, F. C. C. A. —Tres lotes de terreno á plazos. A 7 cuadras de la estación y 2 de la Avenida Santa Fe. Lotes números 13, 14 y 15 de la manzana L, que miden los dos primeros 10 varas de frente á una calle sin nombre por 30 varas 89 y el lote 15, 8v47 de frente por 30v89 de frente y fondo, también á la Avenida del Valle. Remataré

EL DOMINGO 6 de Abril, á las 3 de la tarde. Base definitiva con orden de liquidar $ 3 v. c. pagaderos mitad al contado y mitad á un año de plazo con 7 por ciento de interés anual. Terrenos altos y parejos en sitio de verdadero porvenir, á pocos minutos de la capital y un paso del tranvía eléctrico al Tigre por la Avenida Santa Fe. Exigiré al comprador 8 por ciento á cuenta de precio y 2 por ciento de comisión. Otros informes, Cangallo 442 y Obligado 1910.—Adolfo Calvete.
m30

A PLAZOS! LINDA CASA de familia. En Belgrano, calle Obligado 3123. A dos cuadras de la estación Núñez, F. C. A. y una del bulevar Cabildo, con eléctricos á plaza de Mayo, rematará

EL DOMINGO 6 de Abril, á las 4 p. m. Su edificio consta de 3 lindas piezas, baño con azulejos, pieza de servicio en altos, w. c., pozo semisurgente con agua de primer orden, cielos rasos de yeso, carpintería elegida, etc. Edificación moderna, en barrio todo edificado; tiene sótano, galerías, pisos de mosaico, frente imitación piedra, gas, luz eléctrica, calle adoquinada, jardín al frente. Su terreno mide 13v30 de frente por 42v86 de fondo. Base definitiva, pesos 14.000, pagaderos $ 10.000 en hipoteca existente que vence el 26 de Junio de 1914 al 9 por ciento anual y el saldo al contado. El adoquinado es por cuenta del comprador. Títulos perfectos. Exigiré 8 por ciento á cuenta de precio y 2 por ciento de comisión. Otros informes, Cangallo 442 y Obligado 1910.—Adolfo Calvete.
m30

REGIO MUEBLAJE FRAN- cés importado todo Luis XVI. Del señor Enrique Dantiacq, remataré en su casa de Belgrano, calle Sucre 2836,

EL JUEVES 8 de Abril, á las 8 de la noche. Detalle: riquísimo juego sala dorada y lampás de seda, notable vitrine dorada, rica berger dorada doble estería, mesa centro, jardinera, consola espejo elegantísima, sillas fantasía doradas, espléndida estatua bronce "Juana de Arco", dos bidet, espejo pared marco cristal, obra de arte, garnitures de bronce, adornos de mesa, sofá bronce, regia araña cristal y bronce luz eléctrica, carpeta, alfombra Smyrna, cuadros, biscuits, etc.; soberbio juego comedor caoba con incrustaciones de bronce y marqueterie completo, juego de fuentes de plata maciza con el sello del gobierno francés, juego de postre y de fruta de plata Vermeil, juego cubiertos, 200 piezas de plata con estuche, bronces de R. S. Mene, rica araña y carpeta, alfombra, candelabros plata, lindos tibores mármol y bronce, cuadros de mérito, artículos de platería y adornos, etc., y el palisandro con juego dormitorio de cama de bronce artísticas, araña bronce, vitrine Vernis Martin, juego toilette cristal de roca y plata, mesita caoba y ónix, etc., etc. En exposición el día miércoles 2 de 9 a. m. á 10 p. m. y el día del remate. Comisión, 10 por ciento. Otros informes, Cangallo 442 y Obligado 1910.—Adolfo Calvete.
m30

DEL Señor FRIEDRICH BU- ker Su sólido mueblaje importado, remataré en su casa de Belgrano, calle Echeverría 2985.

EL SABADO 5 de Abril, á las 8 de la noche. Detalle: juego de escritorio completo de roble, cortinados, araña, carpeta, alfombra, vitraux, grandes cortinados, juego comedor de roble con sillas y sillones roble y marroquín, cristalería, jarrones, mayólicas, porcelana, de mesa, grabados, mesa servir, carpeta de mesa, etc., 2 ricos juegos de dormitorio de roble, camas de bronce, juegos de lavatorio, cortinados, alfombras, grabados, mantelería nueva, juego mesa Cristofle, etc., baño completo de Drysdale, muebles de cocina, batería, etc. Exposición el viernes 4 de 9 á 6 p. m. y día del remate. Comisión, 10 por ciento. Otros informes, Cangallo 442 y Obligado 1910.—Adolfo Calvete.
al

EN VILLA DEVOTO — SO- lido mueblaje de Maple y Thompson. Del señor Nasso Moreno, remataré en su casa calle Asunción 3749 (á 4 cuadras de la estación F. C. P.)

EL DOMINGO 6 de Abril á la 1 p. m. Detalle: regio y excepcional piano media cola de concierto marca Raps (de la exposición de Turín), juegos de sala tapizados, biombos artísticos, gobelinos, grabados, cuadros, mesitas fantasía, araña bronces, mesitas fantasía, araña bronces, gas y luz eléctrica, alfombra, etc., juego comedor de guindo estilo inglés, sillas y sillones de nogal marroquí, muebles archiveros, libros, juego sofá y sillones tapizados, mutales finos, carpeta, mesa, bibliotecas guindo, araña Odier, porcelanas, cristales, etc., juegos vermouths, percheros, estores, cuadros, columnas, etc., rico juego dormitorio nogal Luis XVI, camas de bronce, otro juego dormitorio pino teñido, máquina coser Neuman y muchos muebles sueltos, juegos de esgrima, cuadros al óleo, etc. Exposición el sábado 5 de 9 a. m. á 6 p. m. Comisión 10 o|o. Otros informes Cangallo 442.—Adolfo Calvete.
a2

Nicolás A. Calvo

JUDICIAL A PLAZOS — LU- joso petit hotel, calle Arenales 2589. Tasación $ 126.000. Base $4.000 pesos. Pagaderos: 1|3 parte al contado, 1|3 á 6 meses y 1|3 á 12 meses con hipoteca al 7 o|o anual. Mide 8.66 mts. por 21.65 mts. ó sea 30x25 varas. En el subsuelo amplio servicio y patio con lavadero; primer piso, hall, sala, comedor, toilette, escritorio, etc., arriba 4 dormitorios, 2 baños, etc., escalera roble, pisos parquet, teléfono, luz eléctrica, calefacción central. Visítese para convencerse de su solidez, confort y buen gusto. Por división de condominio Macklinlay y Cond, juez civil doctor Beltrán, secretaría Espeche. Escrituras ante el escribano Horacio Turio, títulos perfectos. Adelanto 5 o|o. Comisión 2 o|o.—Nicolás A. Calvo, Lavalle 846.
m30

CON PRESTAMOS PARA EDIFICAR

160 LOTES

Rodeando la estación

Bd. CIRCUNVALACION

¡¡BASE 6 $ EL LOTE POR MES!!

¡¡Unico desembolso, 2 mensualidades!!

El Domingo 6 á la 1.25

TREN GRATIS

Planos y boletos en RIVADAVIA 640

FURST ZAPIOLA & Cía.

FURST ZAPIOLA & Cía.

VILLA CIRCUNVALACION. 160 lotes rodeando la estación Circunvalación, y á 18 minutos del centro, bulevar por medio con la capital federal. Entre los pueblos que circundan á la ciudad, no hay uno que lo supere en altura al terminado por estos terrenos donde se ha levantado una nutrida edificación de chalets, importantes casas de comerc

INFORMES DE ORIENTACION

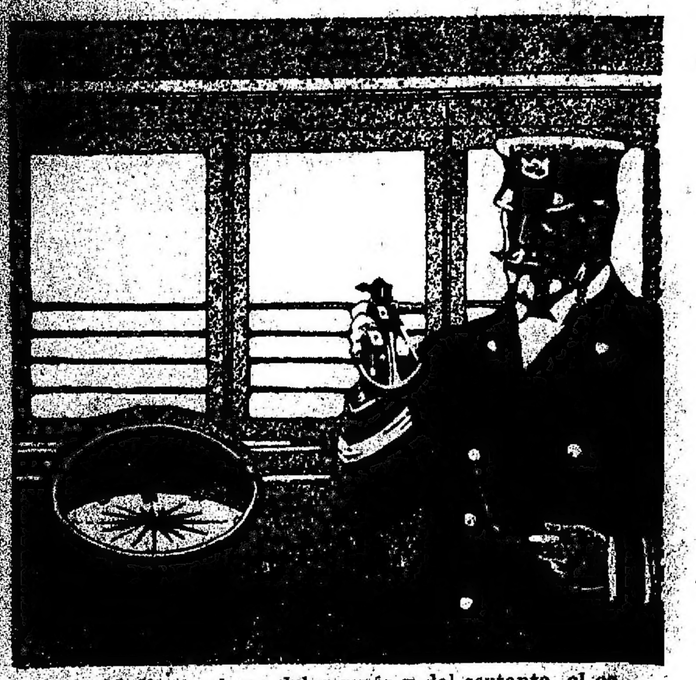

Mediante el uso del compás y del sextante, el capitán de un barco puede determinar exactamente la ubicación de éste y guiarse por una ruta que conduzca con toda felicidad á su destino.

La Caja Registradora "National" ocupa el mismo puesto en el mundo comercial que el compás y sextante en la navegación. Indica justamente al comerciante el estado de sus negocios en cualquier momento y le permite orientar su criterio por un camino provechoso.

Las boyas y los faros previenen á los marinos distanciarse de rocas y bancos que podrían destruir sus barcos.

La Caja Registradora "National" libra al comerciante de todo peligro en su negocio, demostrándole claramente los descuidos y errores incurridos y precaviéndole así á guiarse inteligentemente en el rumbo de su negocio.

Las manecillas del reloj indican al público la hora del día y de acuerdo con ello podemos formular nuestros planes cotidianos.

La Caja Registradora "National", como las manecillas del reloj, siempre indica al comerciante el estado de su negocio y le facilita idear sus planes con toda inteligencia.

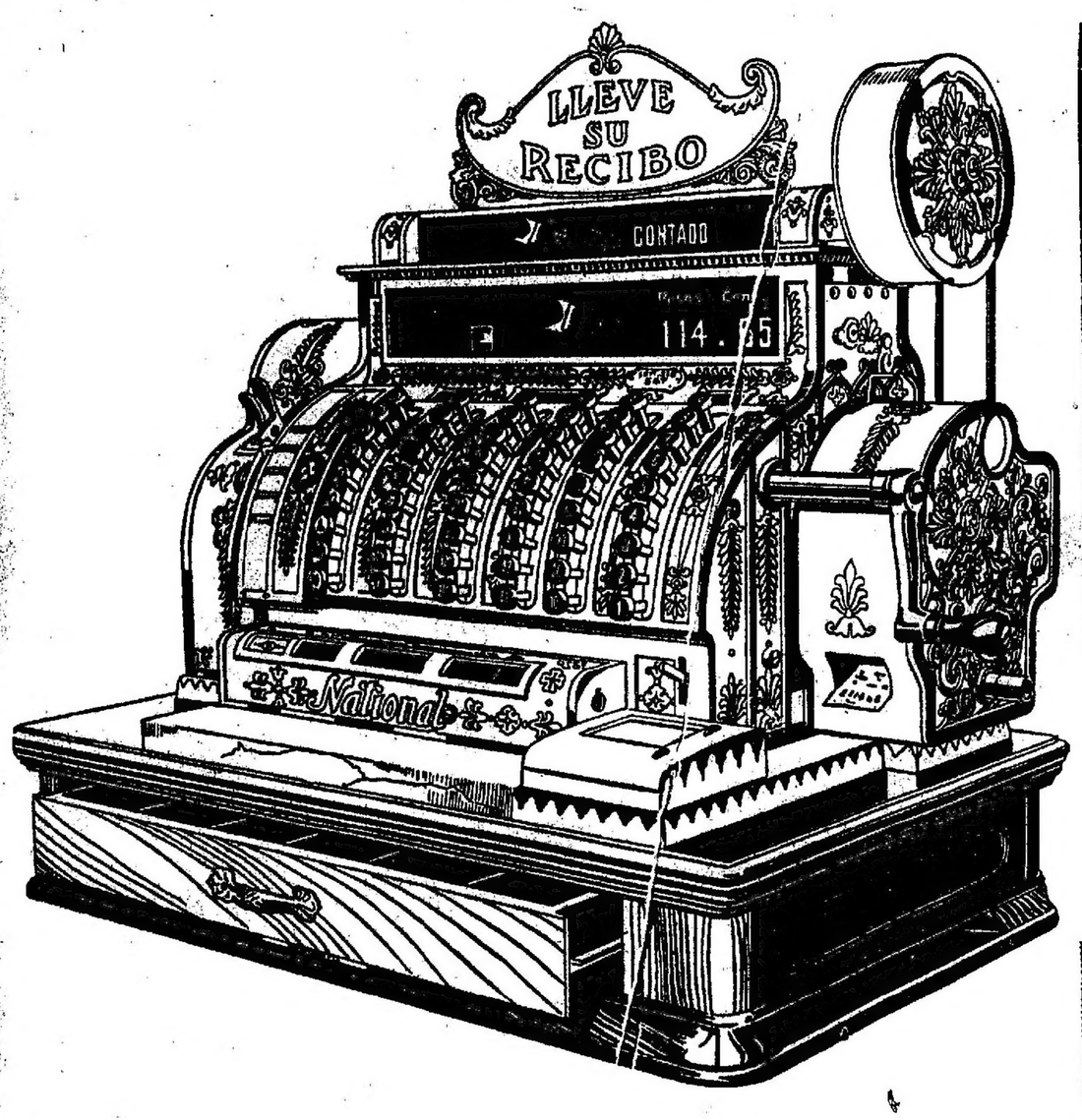

Una necesidad del progreso comercial

Para progresar en cualquier ramo, hay que valerse de información que sirva de guía.

Esto es tan cierto en los negocios como lo es en la navegación, vialidad, ingeniería, ciencia ó cualquier otra rama de la actividad humana.

Sin la información que suministran las Cajas Registradoras "National", el comerciante no puede arriesgarse á mucha distancia sobre los mares de los negocios; es como el marino que no se anima á navegar por mares desconocidos sin la ayuda de instrumentos que determinen su posición y la dirección de su marcha.

Así como resulta peligroso el vapor que se acumule en una caldera cuando ésta no está provista de medidor para indicar al maquinista la presión existente, resulta arriesgado todo negocio de rápido desarrollo si el comerciante no puede medir ni apreciar las necesidades del crecimiento.

Los informes de orientación forman aquella base sobre la cual está asentado el éxito comercial.

Una Caja Registradora "National" suministra esta información; indica los peligros que deben evitarse y los constantes cambios en el estado de los negocios; permite al comerciante aprovechar su tiempo ventajosamente y le señala el camino hacia las ganancias y el éxito.

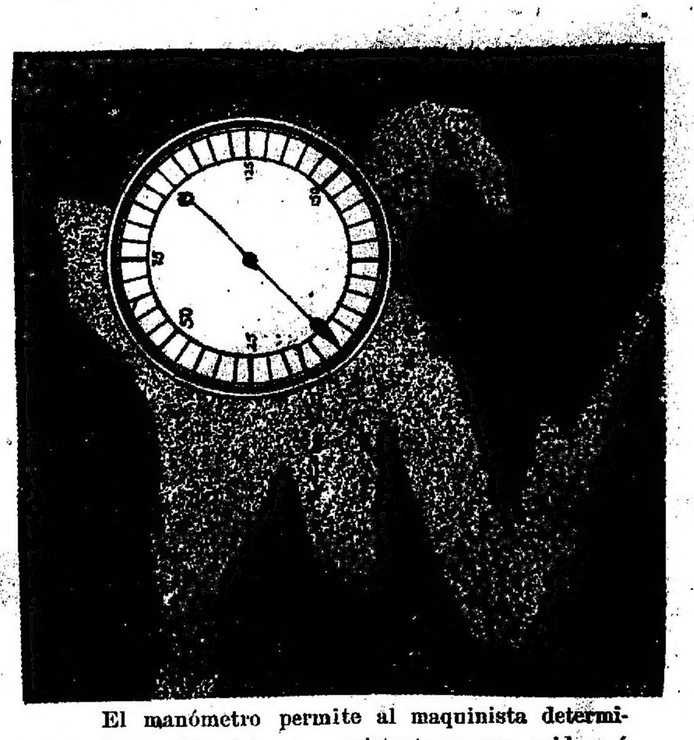

El manómetro permite al maquinista determinar la presión del vapor existente en una caldera é indica si hay ó no necesidad de aumentar la fuerza para realizar algún propósito determinado.

La Caja Registradora "National", es el manómetro del negocio é indica al comerciante los momentos oportunos para adoptar métodos que produzcan más energía en su personal de vendedores.

La veleta señala la dirección del viento y permite predecir las condiciones atmosféricas, evitando por lo tanto, pérdidas é inconvenientes.

La Caja Registradora "National" es la veleta en los negocios. Indica las diferentes tendencias de los mismos y permite al comerciante disponer de ellas ventajosamente.

El poste indicador señala el camino á seguirse para llegar á un punto dado. Esto evita que el viajero se equivoque de camino; y á su vez conoce aquél la situación del punto en que se encuentra.

En la misma forma, la Caja Registradora "National", señala el camino que conduce á las ganancias y facilita al comerciante seguir el camino que ha elegido.

OFERTA ESPECIAL

Mándenos este cupón, debidamente firmado, y mandaremos detalles de nuestra oferta especial de una Caja Registradora National, último modelo, con facilidades de pago, que estará al alcance de todos, y sin apercibirse del gasto de un solo peso. Sin aumento de precio, sin interés y sin exigir garantía.

Mándelo hoy; esto no lo compromete en nada. La Compañía de Cajas Registradoras "National", Callao esquina Sarmiento, Buenos Aires.

FIRMA .. .. SELLO,

DIRECCION .. ..

LA COMPAÑIA DE CAJAS REGISTRADORAS "NATIONAL"

CALLAO esq. SARMIENTO--B. Aires